引っ越しの際は、水道の届け出をお忘れなく

転入・転居により新しく使用を始めるとき ▶ **水道使用開始届**

引っ越しなどで水道の使用を止めたり、長期間使用しないとき ▶ **水道使用中止届**

届け出の方法は下記のとおりです。検針票や領収書などに記載されている「上下水道番号」をお知らせください。

インターネット

市ホームページ内 オンライン申請 検索

オンライン申請➡上下水道
「水道使用開始届」
「水道使用中止届」

電　話

料金センターに連絡してください。

窓　口

料金センター、市役所市民課、各支所で届け出ができます。

▶水道料金等のお支払いは口座振替やスマホアプリ決済が便利です

- 納付のたびに、金融機関等へお出かけになる必要もなく大変便利です。
- 水道料金・下水道使用料のお支払いは、便利で安心な口座振替をご利用ください。

▶納期限について

水道料金等の納期限は、請求月の最終日（土・日曜日、祝日は翌営業日）です。

問　営業課　中央料金センター　☎538-2416（平日の午前８時30分～午後５時15分）

中央料金センター

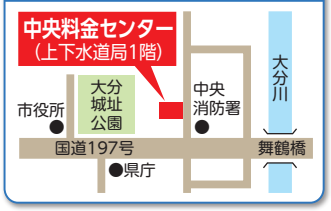

―料金センター業務を民間事業者に委託しています―

民間事業者が訪問する際には、この制服を着用しています

ヴェオリア・ジェネッツ㈱

マイタウンサービス㈱

協業組合大分管工事センター

上下水道局員を名乗る悪質な訪問販売にご注意を！

民間事業者の従業員がお客さまのお宅を訪問する際は、上下水道局が発行する本人確認証を携帯して業務を行います。

問　営業課　☎538-2434

令和9（2027）年7月19日は 水道100周年

今日は　みずタン
なにしてる？

今日のみずタンは、昭和２（1927）年７月に完成した、大分市最初の浄水場「三芳浄水場」で、100年前の水道の始まりに思いをはせながら踊っているよ。

三芳浄水場（当時）

最初の浄水場「三芳浄水場」の給水人口は、なんと7,589人でした。現在の給水人口は約47万人です。当時と比較すると約62倍！人口の増加とともに浄水場も増え、古国府浄水場などの全８浄水場で24時間365日、水道水を皆さんへ届けるため頑張っています。ちなみに「三芳浄水場」は、現在は「三芳配水場※」になっています。

※配水場…浄水場でできた水道水を家庭に届けるまでにたくわえておく施設

上下水道局公式SNSはこちら

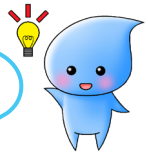

大分市上下水道局広報紙
おおいたの水道・下水道
2026 No.24
春号
■企画・発行　大分市上下水道局経営企画課
〒870-0045 城崎町一丁目5番20号
☎538-2404 FAX535-1241