人権ポスターの部

優秀作品

小学校の部

なかよし

金獄璃來（大在西小学校）

だいすきな　えがお

松本夏凛（荏隈小学校）

ともだち

岩下芽依（大在西小学校）

みんな　たからもの

新上倖望（日岡小学校）

人それぞれ　みんなちがっていいんだよ

牧　颯真（日岡小学校）

自分だけの色

佐藤健一（寒田小学校）

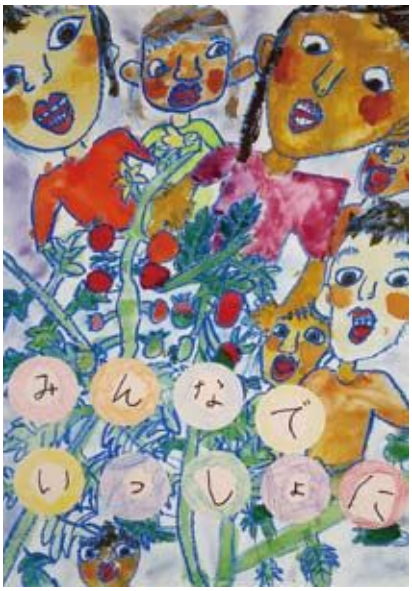

みんなでミニトマトを育てたよ

坂田にこ（大在東小学校）

ふわふわ言葉
阿南蒼空（日岡小学校）

かげ口をやめよう
佐藤樹里（日岡小学校）

小さな戦争ここにある
山部絆菜（明野北小学校）

みんなとたすけ合う世界
石黒佳奈（丹生小学校）

笑顔であふれる世界
平松陽菜（日岡小学校）

笑顔で話す階段
高野斗粋（大道小学校）

認め合い　支え合う　学級・学校
濵　﨑　心　春（明野北小学校）

誰だって幸せになる権利がある
福　田　彩　芽（日岡小学校）

みんなに笑顔を届けます
内　山　明　里（日岡小学校）

自分の色を見つけよう
伊　藤　結　菜（日岡小学校）

僕らは同じ人間だ　差別はいらない！自由・平等
鈴　木　虹　晴（稲田小学校）

優秀作品

中学校の部

コンティニューはできません！
白石穂葉（坂ノ市中学校）

平和を世界に！
甲斐柑名（坂ノ市中学校）

自分の色を大切に
佐藤綺芽（坂ノ市中学校）

大切なのは　よりそう気持ち
田城凜（坂ノ市中学校）

ＳＯＳを声に出そう

足立　ほたる（野津原中学校）

命の大切さはみんな同じ

田中　　凛（稙田東中学校）

男女平等の世界へ

緒方　美咲（大在中学校）

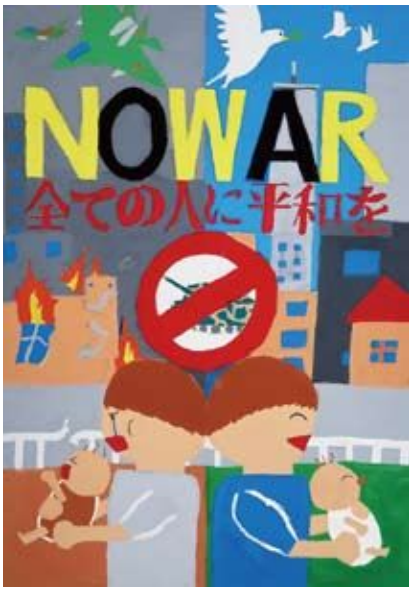

ＮＯ　ＷＡＲ　すべての人に平和を

穴見　諒仁（稙田東中学校）

優秀作品

高等学校の部

Let's value it Your Color(あなたの色を大切にしよう)
葛城　歩（大分舞鶴高等学校）

ふつうって　なんだろう
山元　葵（大分舞鶴高等学校）

思いやりの傘　さしてみて
廣田　悠香（大分舞鶴高等学校）