様式第1号

会 計 帳 簿

【 2024年 8月分 】

会派名　無所属　井手口 良一

日	番号	摘　　要	収入額	支出額	残 額	支出内訳（項目）										備　考
						研究研修費	調査旅費	資料作成費	資料購入費	広報費	広聴費	人件費	事務所費	その他の経費	計	
1		前月繰越			359,974										0	
30	15	7月分電話料		4,769	355,205									4,769	4,769	
30	16	8月分燃料費		2,677	352,528									2,677	2,677	
30	17	全国政策研究集会参加費として		10,000	342,528	10,000									10,000	
30	18	8月分補助職員賃金		7,160	335,368							7,160			7,160	
				0	335,368										0	
				0	335,368										0	
				0	335,368										0	
				0	335,368										0	
				0	335,368										0	
				0	335,368										0	
				0	335,368										0	
				0	335,368										0	
				0	335,368										0	
				0	335,368										0	
				0	335,368										0	
				0	335,368										0	
				0	335,368										0	
				0	335,368										0	
				0	335,368										0	
月　計			0	24,606		10,000	0	0	0	0	0	7,160	0	7,446	24,606	
累　計			600,000	264,632	335,368	10,000	0	15,956	0	178,667	0	29,560	0	30,449	264,632	

様式第２号

支　出　調　書

支出番号	第　15　号	会派代表者	経理責任者
２０２４年　８月　３０日　起票			
支出科目	その他の経費		
支出額	¥4,769　—		
支出内容	7月分電話料等支出代金として		
支 出 先	別紙電話料等利用計算書のとおり		

領収書等貼付欄

領収書が複数の場合は裏面、又は別紙に貼付すること。

２０２４年　８月　３０日

会派代表者　殿

会派名　無所属

氏　名　井手口　良一

電　話　等　利　用　計　算　書

（　２０２４年　７月分）

項　目	登録番号	金　額（円）	支出先	備　考
電話料金	[redacted]	5,624	NTTﾌｧｲﾅﾝｽ株式会社	
FAX料金				
インターネット料金（プロバイダ名）	OCN	1,433	NTTﾌｧｲﾅﾝｽ株式会社	
携帯電話料金	090-2395-0443	4,866	NTTﾌｧｲﾅﾝｽ株式会社	
合　計		①　11,923		

①　×　40%　＝　　4,769円　・・・　②

②　又は　13,000円のうち、少ない方の金額　→

請求金額	4,769円

※　領収書は、別紙又は裏面に貼付し、添付してください。

請求額確定日 2024年 7月 13日　　日頃、サービスをご利用いただきまして誠にありがとうございます。　　(1／ 1 ページ)

お客様氏名 CUSTOMER NAME	井手口　良一　　様 ※JIS漢字コード以外の一部文字において●(黒まる)表示になる場合があります。
お客様電話番号等 BILLING NUMBER	090-2395-0443

口座振替のご案内

下記、ご利用料金をご指定の口座から振替させていただきます。
The following amount was transferred from your account.

請求年月 MONTH OF ISSUE	2024年7月ご請求分
振替金額 TRANSFER AMOUNT OF MONEY	81,674円
振替日 TRANSFER DAY	2024年7月31日(水)

お知らせ

【ＮＴＴファイナンスからのお知らせ】－－
適格請求書発行事業者名：ＮＴＴファイナンス株式会社（登録番号：Ｔ８０１０４０１００５０１１）

１０%対象請求額（税込）	１７，７６１円	うち消費税等	１，６１４円
非対象等請求額	６３，９１３円	ご請求額合計	８１，６７４円

※各社のご利用料金・利用期間の詳細については、「ご請求内訳」をご確認ください。

＊＊＊　ＮＴＴファイナンスからのお知らせ　＊＊＊
２０２１年７月からの電話リレーサービス制度の開始に伴い、電話リレーサービス料として１番号あたり１．１円（税込）をご請求いたします。詳しくは、一般社団法人電気通信事業者協会もしくは各通信サービス提供会社のホームページをご確認ください。

＊＊＊受付時間のお知らせ＊＊＊
おまとめ請求のご利用料金に関するお問合せ先（０８００－９９９－１０００）につきましては、受付時間を平日の午前９時～午後５時とさせていただいております。番号をよくお確かめのうえ、おかけいただきますようお願いいたします。

【ＮＴＴドコモからのお知らせ】－－
＊＊＊　電話番号毎のご利用金額（税込）　＊＊＊

０９０－２３９５－０４４３	５，６９１円
[redacted]	６８，９２６円

＊＊＊　２年定期契約プラン　＊＊＊
電話番号毎のご請求内訳をご確認ください。（２０２４年６月末現在）

０９０－２３９５－０４４３
＊＊＊　ドコモからのお知らせ　＊＊＊
ユニバーサルサービス料は、ユニバーサルサービス（ＮＴＴ東西の加入電話等）の提供を確保するために必要な費用の一部を通信事業者全体で電話番号数に応じて負担するユニバーサルサービス制度の趣旨に基づき、ご負担をお願いしている料金です。

ＮＴＴファイナンス株式会社　電話料金等料金領収証　（おまとめ請求分）
RECEIPT OF TELECOMMUNICATION CHARGES

下記、ご利用料金を口座振替により領収いたしました。
The following amount was transferred from your account.

請求年月 MONTH OF ISSUE		2024年7月ご請求分 (2024年7月31日振替)
領収金額 AMOUNT RECEIVED		81,674円
振替口座 BANK ACCOUNT	金融機関名 (BANK/POST OFFICE)	＊ ＊ ＊ ＊ ＊ ＊ ＊ ＊ ＊ ＊ ＊ ＊ ＊
	口座番号 (ACCOUNT)	＊＊＊

※本書は電子文書です。
※前月以前のご請求額を口座振替にてお支払いの場合のみ『電話料金等料金領収証』を表示いたします。

ＮＴＴファイナンス株式会社
〒108-0075
東京都港区港南１－２－７０

請求年月 MONTH OF ISSUE	2024年　7月ご請求分

日頃、サービスをご利用いただきまして誠にありがとうございます。

内訳項目　金額（円） CHARGE BREAKDOWN BY CATEGORY(YEN)	内訳金額（円） AMOUNT (YEN)	請求内訳等詳細 (DETAILS OF CHARGE BREAKDOWN)	〔本内訳は、各サービス提供事業者が発行したものです。〕	税区分 (TAX)
◆[redacted]				
◇ＮＴＴ西日本ご利用分 5,624	5,400	フレッツ　光ネクスト　Ｆ　事利用料	６月　１日～　６月３０日	合　算
	-1,290	光はじめ割	２０２６年０５月～２０２６年０７月以	合　算
			外の解約は解約金がかかります	
	500	ひかり電話（基本料）	６月　１日～　６月３０日	合　算
	100	ひかり電話対応機器使用料	６月　１日～　６月３０日	合　算
	400	ナンバー・ディスプレイ使用料	６月　１日～　６月３０日	合　算
	3	ユニバーサルサービス料他	６月　１日～　６月３０日　１番号分	合　算
			のご請求となります。	
	511	消費税等相当額（合計）	合算表示の料金合計×１０％	
◇ＮＴＴ西日本分（小計） 5,624	5,624	（小計）		
◇ＮＴＴファイナンスご利用分 1,433	1,433	○ＣＮ光ｗｉｔｈフレッツ利用料等　＊	契約番号 [redacted]	非対象等
		ＮＴＴコム（回収代行）ご利用分。		
◇合計 7,057	7,057	合計		
		＜ＮＴＴファイナンスからのお知らせ＞		
		○上記＊印はサービス提供者に代わって、ご請求させて	いただきます。	

請求年月 MONTH OF ISSUE	2024年 7月ご請求分

日頃、サービスをご利用いただきまして誠にありがとうございます。

内訳項目 金額（円） CHARGE BREAKDOWN BY CATEGORY (YEN)	内訳金額（円） AMOUNT (YEN)	請求内訳等詳細 (DETAILS OF CHARGE BREAKDOWN)	〔本内訳は、各サービス提供事業者が発行したものです。〕	税区分 (TAX)
◆０９０－２３９５－０４４３		ご利用期間（６／１～６／３０）		
◇基本使用料等（計） 2,480	2,480	ギガライト	ステップ１：～１ＧＢ	含 算
	2,680	（内訳）ギガライト		
	-500	（内訳）みんなドコモ割	２回線	
	300	（内訳）ｓｐモード利用料		
	0	（参考）高速通信ご利用データ量は	１．０Ｇ	含 算
◇通話料・通信料（計） 1,721	21	Ｘｉ・ＳＭＳ通信料	６月ご利用分	含 算
	1,700	かけ放題オプション定額料		含 算
◇その他ご利用料金等（計） 973	200	あんしんセキュリティ利用料		含 算
	750	ケータイ補償サービス（７５０円コース）		含 算
	400	あんしん遠隔サポート利用料		含 算
	-380	あんしんパックモバイル割引		含 算
	50	ケータイお探しサービス利用料		含 算
	-50	ケータイお探しサービス割引料		含 算
	2	ユニバーサルサービス料／基本	１番号あたり２円のご請求となります	含 算
	1	電話リレーサービス料／基本	１番号あたり１円のご請求となります	含 算
◇消費税等相当額（計） 517	517	消費税等相当額（合計）	合算表示の料金合計×１０％	
◇合計 5,691	5,691	合計		
		＜ＮＴＴドコモからのお知らせ＞		
		○継続利用期間は、６月末で	２１年１１か月となりました。	
		○ポイントのお知らせ		
		６月ご利用分に対する獲得ポイントは、	０ｐｔです。	
		（ポイント還元の対象になるご利用金額は、	５，１７４円です。）	
		※その他の獲得ポイントはＷＥＢをご確認ください。		
		5,691 − 750×1.1=4,866		

様式第２号

支　出　調　書

支出番号	第　16　号	会派代表者	経理責任者
２０２４年　８月　３０日　起票			
支出科目	その他の経費		
支出額	¥2,677　—		
支出内容	8月分自動車燃料費として		
支 出 先	別紙自動車燃料費計算書のとおり		

領収書等貼付欄

ENEOS 領収書　印紙

—354690

大手町ＳＳ
TEL 097-532-5101
株式会社九州エナジー

登録番号 T4320001000137
売上　2024年 7月31日 11:01

上　井手口 良一　様
現金固定　01-354690-90001-[redacted]9

ENEOSレギュラーガソ P- 8(内)
28.00L　@190.0　5320円
01200. 00

合計　5,320円
(内、消費税等(10.00%)　484円)

釣銭　1 万円:　4,680円
6 千円:　680円

ENEOS 領収書　印紙

—354690

大手町ＳＳ
TEL 097-532-5101
株式会社九州エナジー

登録番号 T4320001000137
売上　2024年 8月22日 12:13

上　井手口 良一　様
現金固定　01-354690-90001-[redacted]-9

ENEOSレギュラーガソ P- 8(内)
28.37L　@190.0　5390円
01200. 00

合計　5,390円
(内、消費税等(10.00%)　490円)

釣銭　1 万円:　4,610円
6 千円:　610円

領収書が複数の場合は裏面、又は別紙に貼付すること。

２０２４年　８月　３０日

会派代表者　殿

会派名　無所属

氏　名　井手口　良一

燃　料　費　計　算　書

（　２０２４年　８月分）

月　　日	燃料費　（円）	支出先
7月31日	5,320	株式会社九州エナジー
8月22日	5,390	株式会社九州エナジー
計	① 10,710	
控除すべき金額	②	（②の控除理由）
小計（①－②）	③ 10,710	
請求額（③×25%）	**2,677**	

※ 領収書（カード利用の場合は納品書）は、裏面 又は別紙に貼付してください。

※ 領収書（カード利用の場合は納品書）には車番、給油年月日、金額が記載されていること。

様式第２号

支　出　調　書

支出番号	第　17　号	会派代表者	経理責任者
２０２４年　８月　３０日　起票			
支出科目	研究研修費		
支出額	¥10,000　—		
支出内容	全国政策研究集会参加費として		
支 出 先	全国政策研究集会２０２４in大分実行委員会		

領収書等貼付欄

全国政策研究集会 2024 in 大分

領　収　証

井手口 良一　様

10,000円

但し　政策研究集会参加費として

2024年8月23日

全国政策研究集会 2024 in 大分 実行委員会

〒700-0971 岡山市北区野田 5-8-11 かつらぎ野田ビル2F

TEL 086-244-7723　FAX 086-244-7724

自治と政策研究センター

領収書が複数の場合は裏面、又は別紙に貼付すること。

第１６回全国政策研究集会 in 大分

「地方自治を手放さない」
～人口減少社会の民主主義～

参加報告書

１日目
会長挨拶　元国立市長　上原公子氏
「あべ政治を許さない」運動
リーダー：奥田あき
平和憲法シールド運動
憲法の３原則　基本的人権　主権在民、平和
憲法は未完(補完するのは我々)
主催団体挨拶　大分県議会議員　玉田輝義氏

基調講演－１
「誰もが安心して暮らしていける地域社会とは」
講師:　弁護士　徳田靖之氏
地域活性化プロジェクトコンサルの提案は常に
人口減少対策とインバウンドや観光客誘致
人口減少はネガティブな面だけか
大分県条例と別府市のまちづくり条例(制定後１０年経つ)
ア)親亡き後問題(障がいを持つ親を殺人犯にしないため)
→親亡き後問題検討委員会の設置→グループホーム
イ)インクルーシブ防災(大災害があった時に誰一人命を失わないため)
→条例制定後の別府モデル　別府市をつくる会→個別避難計画
ウ)障がいのある人の性、恋愛、結婚、子育て←優生保護法の問題点
優生感覚→やまゆり園事件
エ)学校訪問授業での内容説明と意見交換

JR 九州の駅無人化は違法→訴訟

地域の活性化はひとりひとりが大切にされること
暮らしにくさを抱えて生きる人が大切にされる地域づくり
インクルーシブ防災はその典型
住民主体の条例づくり→実行委員会

基調講演－２
「人口減少が及ぼす影響と自治体議員の役割」
講師:西日本新聞論説委員」　前田隆夫氏

改正地方自治法の問題点
地方分権一括法のなし崩し
指定地域共同活動団体
増田レポート　消滅自治体

パネルディスカッション
上原公子氏U
中央学院大学教授(元消費者庁長官、元我孫子市長)福嶋浩彦氏F
前田隆夫氏M
徳田靖之氏T
F：問題提起
人口減少社会のシステムづくり
移住者誘致に使う金を今住んでいる住民に使うという選択はないか
学校施設の複合化→昼間は教育機関、夜間休日は市民ホール
自治権とは自決と責任　大規模災害を想定した時
自治体の長は自分で決めて自分たちで対応したいと思っているのか、国に頼りたいのか？
M:周辺地域の小集落の事情
　買い物、医療・介護、コミュニケーション
T:当事者力→行政を要求と批判の対象にするのではなく、パートナーとする地域づくり
F:行政との協働　今回に自治法改正はそれを阻害する危険性を含む
　仕事がないから若者が出ていく→若者が出ていくから仕事が来ない
　魅力がないから？
　一魅力があっても出ていく若者は出ていく
M:転出する割合は女性の方が多い？一人口減少は悪いと言う考えの影響
T：若者を引き止めるのではなく、どんどん出ていい
F:若者を引き止めようとする地域は嫌われる
U:障がい者や高齢者が災害時に諦めないためにどうするか
　大分市は２４時間ヘルパーがあるから、その他の市町ではかえって疎外感が生まれている
　生きてていいんだという気持ちを大切にするには、世話になるだけでは嫌
　障がい者による障がい者支援
　存在意義の確認
F:情報は相互共有化
T:顔の見えるコミュニティーづくりが大切
M:我が事感覚があれば変わる
Q&A
兵庫県一色市議:国のインクルーシブ社会、人権教育に関する学校教育の考え方が変わってきたと思うが
どう思うか
T:学校での活動から感じるのは、文科省の方針とは関係なく子ども達に伝えていくこと

は可能
　教員がこうゆう問題について負担感や疲労感を感じている
M:要は地域の大人たちの日頃からの姿勢
　教員は疲れているし、管理職は事なかれ主義
F:障がい児加配は全額市単でやってきた
　障がい児保育も同じ対応
　放課後児童クラブに特援学校の子どもも受け入れる
　文科省より県の方が硬い(県が何か言ったら国に確認するべき)
U:国立市は男女混合名簿を初めて作った
　子ども同士、教員同士のサポートが大切
北海道から来た市議:人口減少の問題で水道事業に不安がある
T:水道事業は人権の基本、国が水道事業を保障するべき
U:水道事業は自治体はやるべき　バブルの時に広域化しすぎた
F:水道事業そのものをパラダイムチェンジするべき
T:国が全面的に負担するようにすべき
東京都目黒区議:避難訓練に抵抗感のあった地域にどう対処したか?
T:その地区をモデル地区にした
まとめ
M:行政に手の届かないところに議会としてどうコミットするか考えてほしい
T:災害を想定したまちづくりがまちづくりの基本になる
F:人口減少社会では何もかもということはできない。議会が合意形成を前提に行政を動かす。そうでなければ議会は要らなくなる。
U:当事者力をどう付けるかが重要、中心に据えるのは生きづらさを抱えている障がい者や高齢者、ひとり親世帯など
　人口減少で縮小しても生きていける地域づくり

第2分科会
「孤独・孤立とまちづくり一希望のまちづくり
日本福祉大学　客員教授　奥田知志氏
北九州市東八幡キリスト教会牧師
抱樸(老子の「素を見し樸を抱き」から)
小倉で炊き出し36年間活動中、コロナ前は40人前後、今は100人)
社会保障は申請主義
一番困っている人は相談に来ない
理由として
1)社会保障メニューについての無知(山の上の蕎麦屋制度)
2)自分の状況に気づいていない(自己認知ができていない)
3)絶望感一自己責任社会
ミラーニューロン(他者を見ることで自己を認識する脳の領域)
ハウスレス(経済的困窮)とホームレス(社会的孤立)

畳に上で死にたい(何が必要か)ー誰が看取ってくれるか(誰が必要か)
家庭が担える社会ではなくなっている
ホームレスを襲った少年たちも
帰る家(ホーム)がないーそれを教えてくれたのは襲われたホームレス

相対的貧困率は米国17.4%、日本１６.1%
家族以外の人との交流がない人の割合
米国3.1%、日本15.3%
孤独の健康被害　英国では国家損失4.9兆円
自立支援＝社会復帰　復帰したい社会か？
助けてと言えるまち
自尊感情と自己有用感
「助けて」が希望の町のキーワード　まちづくりのキーワード
引きこもりという社会現象は日本だけの問題
日本は家庭内引きこもり、他国は社会的引きこもり
社会的相続=大人から付き合ってもらう経験のつみかさね
措置から契約
措置分を残すべき

２日目
第３分科会
「ユースセッション～わたしの生きたい未来～」
ファシリテーター：大分市議会議員　宇都宮陽子氏
頑張って活動している若者の存在を知って、何が支援できるか考えてほしい。
基調報告と政策提言
ＡＰＵ２回生　石川ゆきの氏
(1)子供を持ちたいと思える環境づくり
収入を増やすことも重要だけど支出を減らすことも大切
学費負担の軽減
◎金銭的不安の解消
正規非正規雇用の格差
格差解消のための具体策として
副業を認める
◎公立大学の授業料無償化
◎子育て不安
父親の育児休暇取得の義務化
上手な政策を拡大・義務
横浜市の事例
ハママダ
おやじの会

⑵議会の多様性が築く全ての人の声が響く社会
ＡＰＵＯＧ　北川万結氏
◎議会に若者がいる社会
若者は少数派で、政治離れ
社会に対する責任感を持ち得ていない、社会を変えられると思っていない
若者の声が政治の世界に届かない
立候補年齢の引き下げ
若者の声が届きやすくなる
◎議会に女性がいる社会
制度的アプローチ
行政と市民のパートナーシップ
クオーター制の導入
ニュージーランドでは政党がジェンダー・クオーター制を導入
議会という意思決定の場に多様な人々がいる社会の実現
ワークショップ
西宮市議、今治市議、大野城市議、大分市民、宇部市議、国立市市議、姶良市市議、
ユースセンター？
グループ１:若者が意見を言える場を作る。若者の側もそのための努力をする。
グループ 2:若者が参画する場を増やす。、こども議会を充実する。議会が若者の声を聞く取り組みをする。
グループ3:ユースセンター設置、審議会委員などにクオーター制を導入
ズーム班:市の審議会などの委員を若者に解放する。
学校に自治権を認識させる
議員の個人情報公表制度の見直し―議員プライバシー保護
愛知県新城市ではこども議会の決定事項にあらかじめ予算を用意している

全体会
事務局　大分県議会議員　成迫健児氏
分科会報告
第１分科会:水俣病からPFASへ
岡山県のPFAS汚染は産業廃棄物である使用済み活性炭の可能性が高い
国の隠蔽体質が繰り返されている
第２分科会:孤立からの脱却
第３分科会:ユースセッション・学生たちの提言をもとにしたワークショップ
議会インターンシップ活動中の大学生の参加
第４分科会:食育とそれを支える生産者
分科会参加者たちで、このテーマに関する議員による勉強会を組織する予定

閉会の辞　事務局長　大分県議会議員　成迫健児氏
来年度開催市市議挨拶

第16回 全国政策研究集会 2024 IN 大分

8/23金曜日 8/24土曜日

参加申込み締切り 7月末 オンラインは当日まで

コンパルホール

「地方自治を手放さない」－人口減少社会の民主主義－

基調講演

「人口減少が及ぼす影響と自治体議員の役割」
前田隆夫さん（西日本新聞論説委員）

「誰もが安心して暮らしていける地域社会とは」
徳田靖之さん（弁護士）

パネルディスカッション

「人口減少の中、地域をどのように豊かにしていくのか」

福嶋浩彦さん（中央学院大学教授、元消費者庁長官、元泉佐野市長）
前田隆夫さん（西日本新聞論説委員）
徳田靖之さん（弁護士）
上原公子さん（自治体議員政策情報センター長、元国立市長）※コーディネーター

分科会1 水俣病からPFAS
永野三智さん（相思社理事、水俣病患者連合事務局長）

分科会2 孤独、孤立からの脱却
奥田知志さん（NPO法人抱樸理事長、東八幡キリスト教会牧師）

分科会3 ユース・セッション「私の“生きたい”未来」
立命館アジア太平洋大学学生

分科会4 食育とそれを支える生産者
福田貴子さん（管理栄養士、大分県食育コーディネーター、食育ネット・たけた食研究会メンバー）

主催/全国政策研究集会2024in大分実行委員会
共催/自治体議員政策情報センター 虹とみどり　平和・立憲・人権をつなぐ全国自治体議員会議

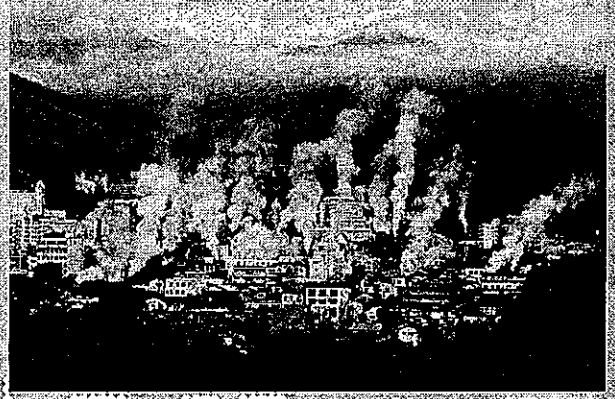

別府の海けむり

会場 **コンパルホール**
http://www.compalhall.jp/

大分県大分市府内町1丁目5番38号
Tel 097-538-3700 Fax 097-534-4049
E-Mail info@compalhall.jp

参加費（1日でも2日でも）

- ■政策情報センター会員議員――― 5,000円
- ■非会員議員（区市議・都道府県議）―10,000円
- ■首長――――――― 5,000円（協賛費）
- ■小規模自治体議員（5万人以下）――3,000円
- ■町村議（会員、非会員問わず）―――3,000円
- ■一般――――――――― 1,000円
- ■学生――――――――― 無料

※オンラインの場合も参加費は同じです。

申し込み方法

右QRコードから
お申し込みください。

参加申込み締切り 7月末

https://us02web.zoom.us/webinar/register/WN_jg0SKNeeQO-Kpi8hEMRSrQ
オンラインは当日まで
お申し込みいただけます。

参加のお申し込み、お問い合わせは

自治体議員政策情報センター
虹とみどり
http://www.greens.gr.jp/jouhou/index.html

〒700-0971岡山市北区野田5-8-11かつらぎ野田ビル2F
自治体議員政策情報センター・虹とみどり
電話086-244-7723 Fax086-244-7724
jichitaigiinjouhou@gmail.com

第11回 全国政策研究集会 2024 in 大分

「地方自治を手放さない」
－人口減少社会の民主主義－

多くの自治体で人口減少が進み、　の出生数は75万人という衝撃。子育て・医療・介護など多くの分野で、従来サービスの量的拡大ではなく、誰も取り残さない根本から の再構築が求められています。公共交通や公共施設、さまざまなインフラも同様に質的充実が求められます。当然、実現させたい質は地域によって全部違いますから、地域の人が自分たちの責任で考え、決定し、実行していく以外にありません。人口減少社会にこそ地方自治は不可欠です。しかし一方で、不安定な国際情勢や感染症対策を口実に国の権限を強める動きもあります。私たちは地方自治を進化させるためにどうすればよいか、人口減少が続く大分の地で共に考えたいと思います。

8/23 金曜日 受付 12:00～

挨拶
12:50～
上原公子さん（自治体議員政策情報センター長、元国立市長）

上原公子

基調講演 人口減少が及ぼす影響と自治体議員の役割
13:15～14:25

前田隆夫さん（西日本新聞論説委員）
人口減少は地方自治体にどのような影響を及ぼしているか、地方で起こっていること、その現状から自治体議員に求められる役割についてヒントをいただきます。

前田隆夫

基調講演 誰もが安心して暮らしていける地域社会とは
13:15～14:25

徳田靖之さん（弁護士）
人口減少の中にあって、誰もが安心して暮らしていける地域社会をつくるため自治体議員に求められる役割は何か。駅無人化反対訴訟、薬害エイズ訴訟、旧優生保護法訴訟、HPVワクチン訴訟など常に社会的弱者に寄り添って取り組み続ける徳田弁護士のお話をもとに一緒に考えます。

徳田靖之

パネルディスカッション 人口減少の中、地域をどのように豊かにしていくのか
14:30～16:10

パネリスト　福嶋浩彦さん（中央学院大学教授、元消費者庁長官、元我孫子市長）
　　前田隆夫さん（西日本新聞論説委員）
　　徳田靖之さん（弁護士）
コーディネーター　上原公子さん（自治体議員政策情報センター長、元国立市長）
人口減少の中、公共交通や老朽化する道路、公共施設などをどう再生するのか。また子育て・医療・介護等のニーズにどう応えていくのか。これまでの右肩上がりの発想による政策は通用しません。社会の仕組みを小さくして質を高める必要があります。またそれには、多様な市民が知恵を出し合う対話の民主主義が必要です。これを実現できるのは地方自治に他なりません。住民や自治体議員の役割を話し合います。

福嶋浩彦

1 分科会
16:20～17:40

水俣病からPFAS
＜講師＞永野三智さん(相思社理事、水俣病患者連合事務局長)
報告　「PFAS：岡山県吉備中央町の事例から」大塚愛岡山県議より
今を生きる私たち一人ひとりの日常は、水俣病と接しています。水俣病事件を通して現代社会を見つめる時、PFASや放射能などの現代の環境汚染問題が見えてきます。水俣病の発生の責任がチッソ（現JNC）にあることは明白ですが、その後の拡大には、国が大きく関わっています。また、今日に至るまで解決ができない原因は政治にあります。生活者の生存と健康、尊厳を脅かすものと政治の接点、水俣病の当事者運動が社会に投げかけたものは何かを問います。

永野三智

2 分科会
16:20～17:40

孤独、孤立からの脱却
＜講師＞奥田知志さん(NPO法人抱樸理事長　東八幡キリスト教会牧師)
大学時代に、先輩に連れられて大阪の釜ケ崎で日雇い労働者を支援する活動に参加したのをきっかけにホームレス支援を始めた奥田さん。現在は「助けてと言えるまちづくり」「家族機能の社会化」「まち全体で子どもを育てる」をめざして、北九州市に様々な機能を持った複合型社会福祉施設「希望のまちプロジェクト」に取り組んでいます。「貧困」の現状と奥田さんのプロジェクトのお話から全国の自治体にその取り組みが拡がることを期待します。

奥田知志

交流会 18:00～20:00 多目的ホール
交流会

8/24 土曜日 受付 9:15～

3 分科会
9:30～10:50

ユース・セッション「私の“生きたい”未来」
立命館アジア太平洋大学学生
現代社会が抱える課題は、有効な解決策が見いだせないまま次代を担うユースたちに手渡されようとしています。ユースたちが歩んでいく「未来」に光はあるのか。本分科会では、立命館アジア太平洋大学の学生たちが「私の“生きたい”未来」のために、彼らが考える政治の役割や政策などを彼ら目線で考え、みなさんに提案します。ユースと参加者とで意見交換しながら、改めて政治の役割を考えます。

4 分科会
9:30～10:50

食育とそれを支える生産者
堀田貴子さん(管理栄養士、大分県食育コーディネーター、食育ネット・たけた食研究会メンバー)
ひとたび何かが起こった時、食料自給率の低い日本は世界から見ても大変脆弱です。便利なモノやコトの裏側には、失いつつある食文化や、食そのものがあります。
地域に根ざした料理教室、地域食の伝承に力を入れ、食を通した健康・地域づくり、国を越えた食育活動を行っている講師と共に、持続可能性のある食とそれを支える生産者について、これから私たちに出来る事を、共に考えます。

堀田貴子

まとめの全体会
11:00～11:45　300会議室
まとめの全体会

オプショナルツアー

ユネスコ食文化創造都市 臼杵市をご案内します

8/24(土)

集合 13:00
コンパルホール一階玄関前

現地視察	14:00～14:40	国宝臼杵石仏
	15:10～16:00	臼杵市学校給食センター
	16:10～17:30	城下町臼杵街並散策

解散 18:30 大分駅
参加費 5,000円(バス代、拝観料)
定員 40名
申込期限 7月31日まで

「給食畑」から「ほんまもん農産物」へと進化を続ける
臼杵市学校給食センター見学&
国宝臼杵石仏とキリシタン大名大友宗麟の城下町散策

「国宝　臼杵石仏」で知られる臼杵市。戦国武将　大友宗麟が築城した「臼杵城跡」や狭い路のいたるところに豊感溢れる門構えの武家屋敷跡が並ぶ「二王座歴史の道」など、情緒あふれるスポットが満載です。400年前の町割りがそのまま現代につながっているのも魅力の一つです。
臼杵市の学校給食は有機農産物を取り入れていることに加え、25品目のアレルギー対応食を作っています。現時点では、約42%が臼杵産で、そのうち「ほんまもん農産物」の使用率が令和5年度で25%です。
そして臼杵食自慢の「うすき夏ふぐ」もこの機会にぜひご堪能ください。

おすすめ夕食
希望者は18時から
山田屋の夏ふぐコース料理(10,000円税サ込・飲み物別)へご案内します。

臼杵石仏

臼杵 ほんまもん野菜

臼杵 ふぐ

臼杵 城下町

※内容、講師などは変更の可能性があります。

様式第２号

支　出　調　書

支出番号	第　18　号	会派代表者	経理責任者
２０２４年　８月　３０日　起票			
支出科目	人件費		
支出額	¥7,160　—		
支出内容	補助職員 [redacted]　8月分賃金として		
支 出 先	補助職員 [redacted]		

領収書等貼付欄

領　収　書

無所属　　井手口　良一　様

金額　¥7,160

但し　8 月分補助職員賃金として

令和　6 年　8 月 30 日　上記正に領収いたしました

住所　大分市[redacted]

氏名　[redacted]

領収書が複数の場合は裏面、又は別紙に貼付すること。

関連資料は支出番号第　3　号に添付済み

2024年 8月 勤務時間計算表

氏名	[redacted]

時給	平日	¥1,200
	休日	
交通費	往復	¥880

日	曜日	始業時刻	終業時刻	休憩時間	実働時間	時給	日給	交通費	小計	備考
1日	木									
2日	金	10:00	12:00	0:00	2:00	1,200	2,400	880	3,280	
3日	土									
4日	日									
5日	月									
6日	火									
7日	水									
8日	木									
9日	金									
10日	土									
11日	日									
12日	月									
13日	火									
14日	水									
15日	木									
16日	金									
17日	土									
18日	日									
19日	月									
20日	火									
21日	水									
22日	木	9:30	12:00	0:00	2:30	1,200	3,000	880	3,880	
23日	金									
24日	土									
25日	日									
26日	月									
27日	火									
28日	水									
29日	木									
30日	金									
31日	土									

8月分給与明細

実働時間	4時間30分
給与	5,400
交通費	1,760
支給額合計	¥7,160

代表者 印	経理責任者 印