利用の流れ

≪ 年度に１度必要 ≫

①利用申請書を市役所へ提出して利用者登録をする

市役所の都市交通対策課や、各支所で
申込ができます。申込いただいた方には、
ご自宅に利用券をお送りします。

～利用券見本～

様式第２号

「ふれあい交通」運行事業利用券	長寿応援（ワンコイン）
利用年月日	令和　年　月　日
利用者氏名	○○　○○
利用区間	①○○停留所⇔③○○バス停
利用者確認（署名又は記名押印）	
有効期限	令和4年3月31日

≪ 利用のたびに必要 ≫

②運行日前日の午後５時までに電話で予約

ふれあい交通の予約です。
明日の行きの○便と
帰りの○便を利用します。
※片道のみの利用も可能

利用者

タクシー会社

③乗車と降車の仕方

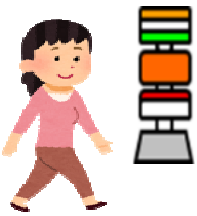

発車時刻前に
ふれあい交通の停留所へ

ふれあい交通のタクシーで
路線バス停留所へ

路線バスに乗り換えて
お出かけしよう！

④支払い：利用券と運賃を運転手に提出

様式第２号

「ふれあい交通」運行事業利用券	長寿応援（ワンコイン）
利用年月日	令和　年　月　日
利用者氏名	○○　○○
利用区間	①○○停留所⇔③○○バス停
利用者確認（署名又は記名押印）	
有効期限	令和4年3月31日

＋

片道２００円

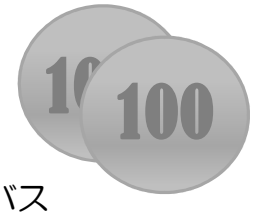

（小学生以下、長寿応援バス
乗車証を　お持ちの方は１００円）