

■坂ノ市地区の災害リスク（地震）※南海トラフ巨大地震

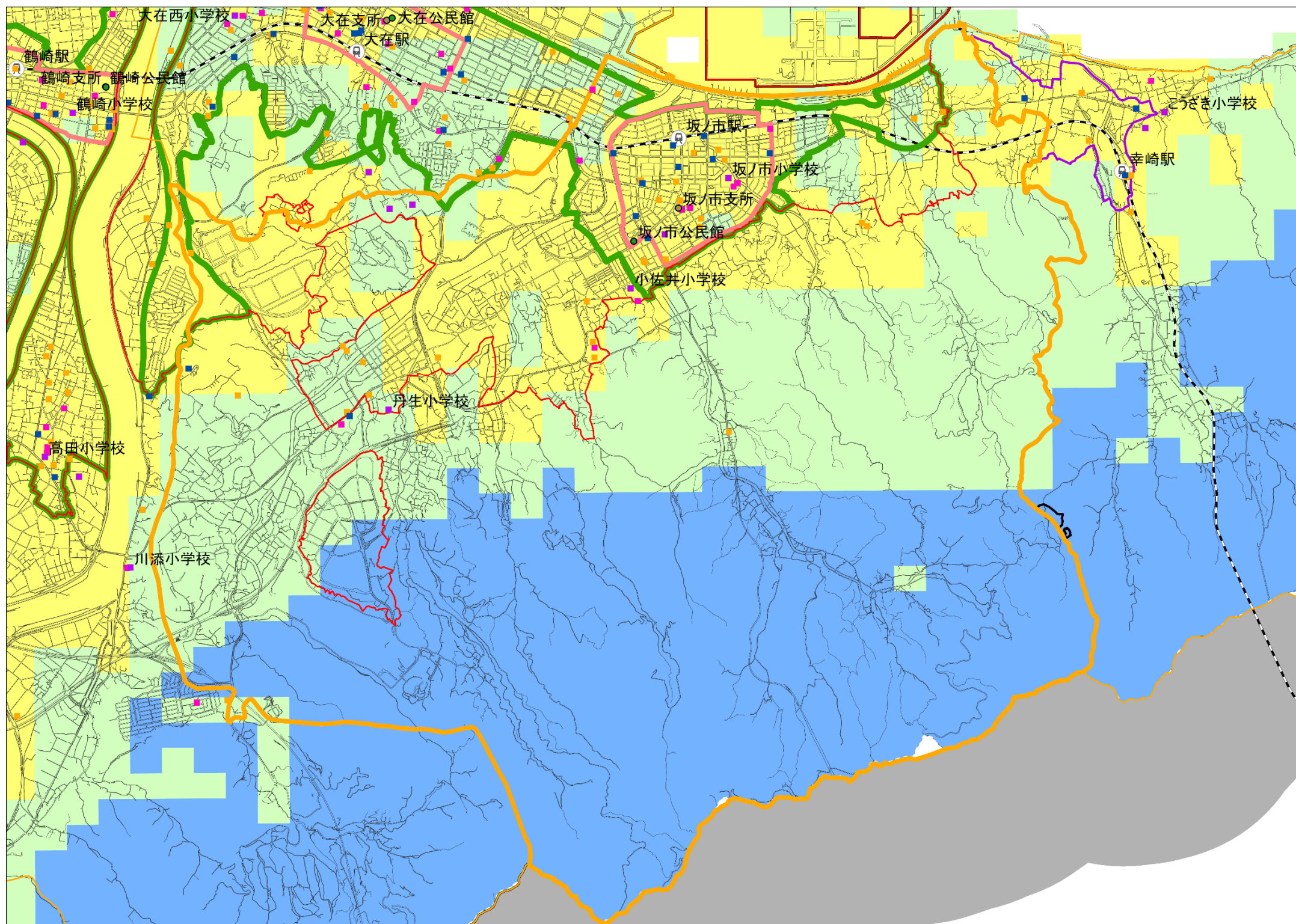

- |          |      |                  |
|----------|------|------------------|
| 居住推奨区域   | 震度4  | 地区公民館            |
| 都市機能誘導区域 | 震度5弱 | 市役所・支所           |
| 居住拠点区域   | 震度5強 | 学校（小中学校・大学・専修学校） |
| 生活拠点区域   | 震度6弱 | 医療施設（内科・小児科）     |
| 都市計画区域   | 震度6強 | 福祉施設（高齢者・障がい者）   |
| 準都市計画区域  | 震度7  | 子育て支援施設          |
| 市街化区域    |      |                  |
| 地区界      |      |                  |



■坂ノ市地区の災害リスク（津波）※想定最大規模

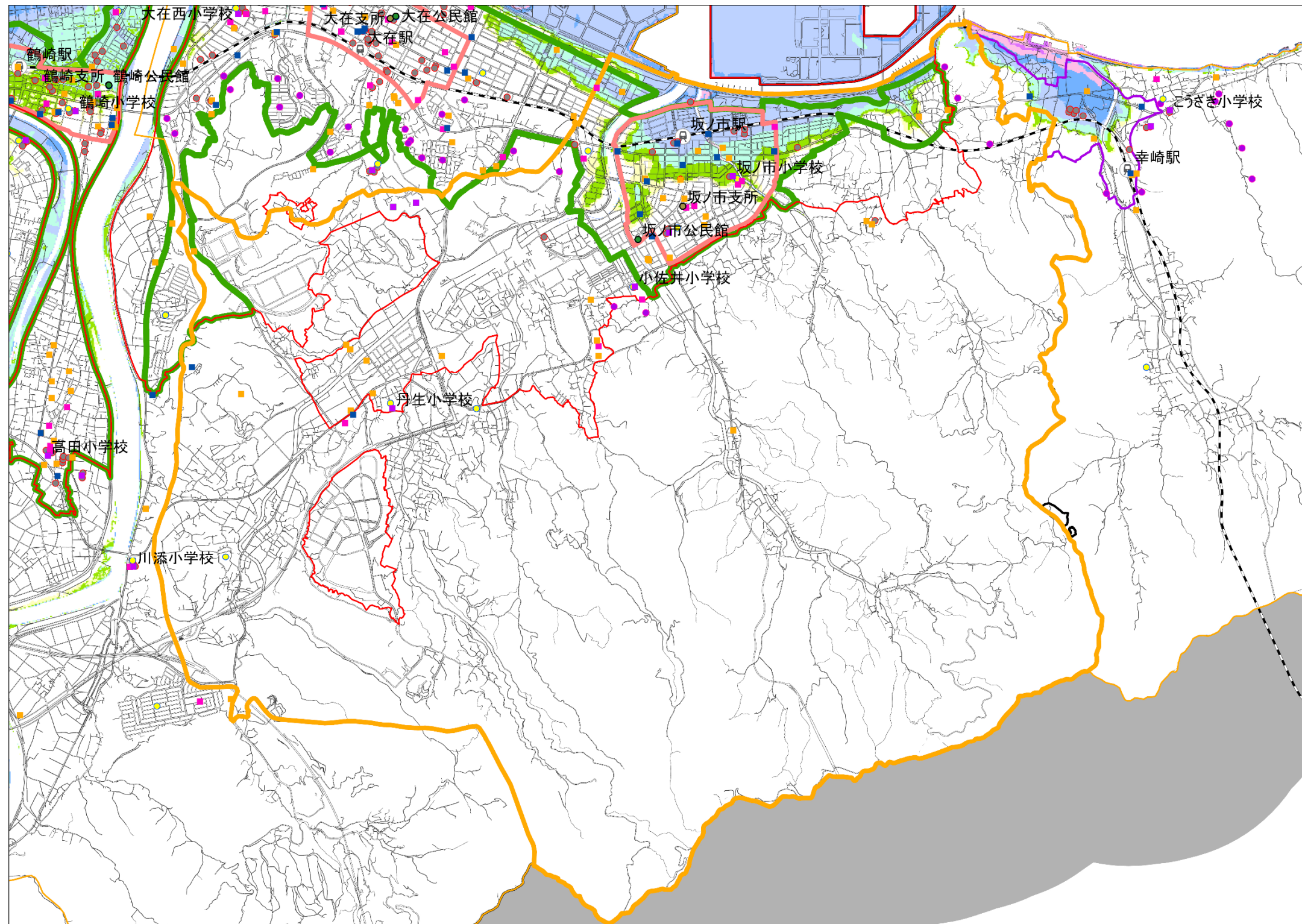

・南海トラフの巨大地震、別府湾の地震、周防灘の地震  
 の情報を複合して表示  
 （重複箇所については、最大となる浸水域、最大となる  
 浸水深を表示）

- |          |                  |                  |
|----------|------------------|------------------|
| 居住推奨区域   | 津波浸水想定区域（想定最大規模） | 地区公民館            |
| 都市機能誘導区域 | 0.3m未満           | 市役所・支所           |
| 居住拠点区域   | 0.3~1m未満         | 学校（小中学校・大学・専修学校） |
| 生活拠点区域   | 1~2m未満           | 医療施設（内科・小児科）     |
| 都市計画区域   | 2~3m未満           | 福祉施設（高齢者・障がい者）   |
| 準都市計画区域  | 3~4m未満           | 子育て支援施設          |
| 市街化区域    | 4~5m未満           | 指定緊急避難場所（津波）     |
| 地区界      | 5m以上             | 津波避難場所           |
|          |                  | 津波避難ビル           |

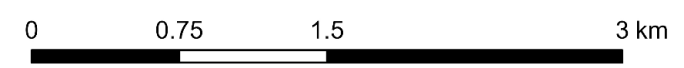

■坂ノ市地区の災害リスク（洪水・高潮浸水）※想定最大規模

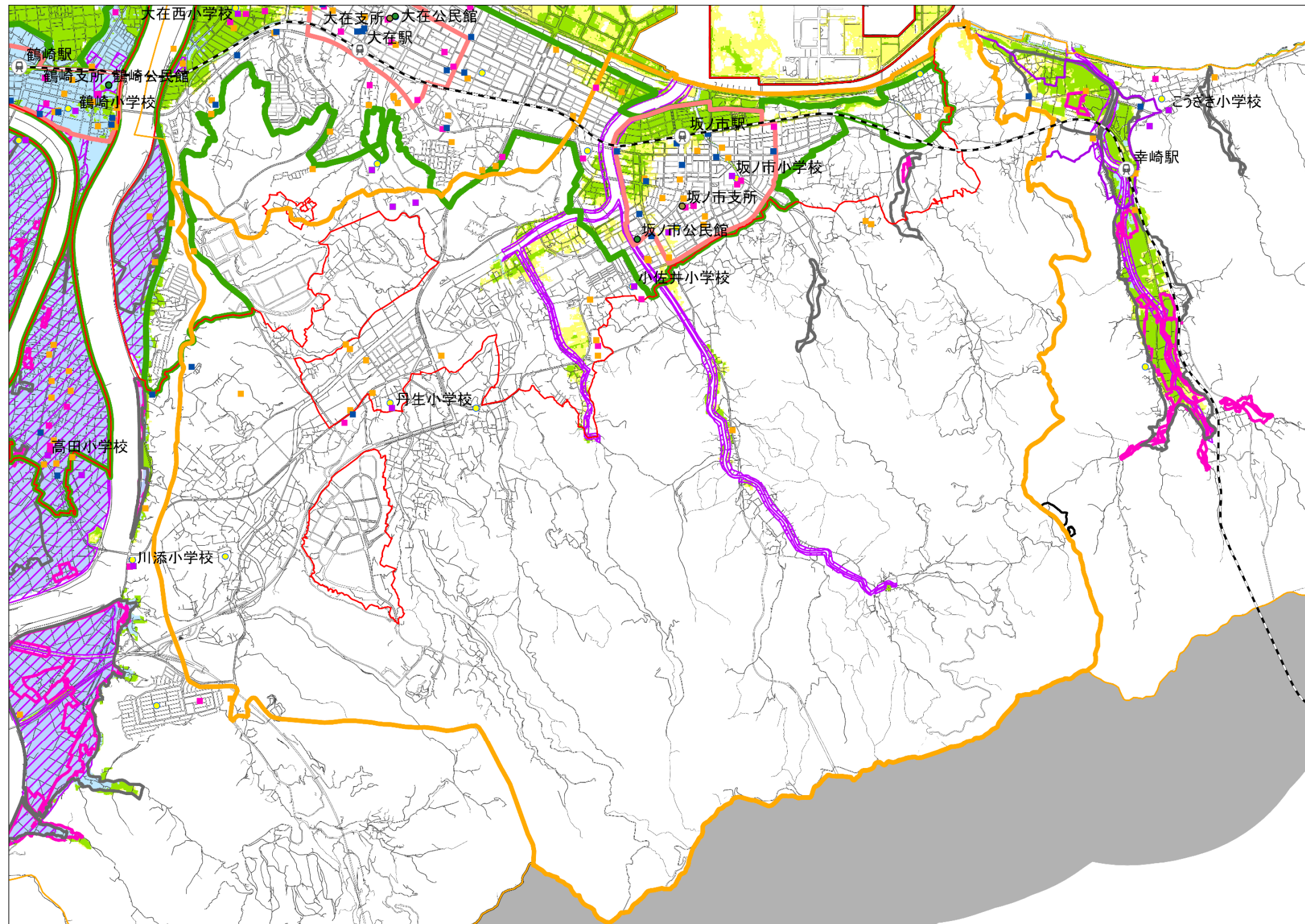

・「想定最大規模 L2」  
 想定し得る最大規模の降雨（1000年に1回程度）  
 1000年ごとに1回発生する周期的な降雨ではなく、  
 1年の間に発生する確立が1/1000（0.1%）以下の  
 降雨。

<ul style="list-style-type: none"> <li><span style="color: green;">■</span> 居住推奨区域</li> <li><span style="color: red;">■</span> 都市機能誘導区域</li> <li><span style="color: blue;">■</span> 居住拠点区域</li> <li><span style="color: orange;">■</span> 生活拠点区域</li> <li><span style="border: 1px solid black;">■</span> 都市計画区域</li> <li><span style="border: 1px dashed purple;">■</span> 準都市計画区域</li> <li><span style="border: 1px solid red;">■</span> 市街化区域</li> <li><span style="border: 1px solid orange;">■</span> 地区界</li> </ul>	<p>洪水浸水想定区域・高潮浸水想定区域（想定最大規模）</p> <ul style="list-style-type: none"> <li><span style="background-color: yellow; border: 1px solid black;">■</span> 0.5m未満</li> <li><span style="background-color: lightgreen; border: 1px solid black;">■</span> 0.5～3m未満</li> <li><span style="background-color: lightblue; border: 1px solid black;">■</span> 3～5m未満</li> <li><span style="background-color: lightcyan; border: 1px solid black;">■</span> 5～10m未満</li> <li><span style="background-color: blue; border: 1px solid black;">■</span> 10m以上</li> <li><span style="background-color: purple; border: 1px solid black;">■</span> 家屋倒壊等氾濫想定区域</li> </ul> <p>浸水実績</p> <ul style="list-style-type: none"> <li><span style="border: 1px solid black;">■</span> H16～17年</li> <li><span style="border: 1px solid magenta;">■</span> H29年台風18号関連</li> </ul>	<p>※重複箇所については、浸水深の大きな方を表示</p> <ul style="list-style-type: none"> <li><span style="color: green;">●</span> 地区公民館</li> <li><span style="color: orange;">●</span> 市役所・支所</li> <li><span style="color: purple;">●</span> 学校（小中学校・大学・専修学校）</li> <li><span style="color: blue;">●</span> 医療施設（内科・小児科）</li> <li><span style="color: orange;">●</span> 福祉施設（高齢者・障がい者）</li> <li><span style="color: magenta;">●</span> 子育て支援施設</li> <li><span style="color: yellow;">●</span> 指定緊急避難場所（風水害）</li> </ul>
--	---	---

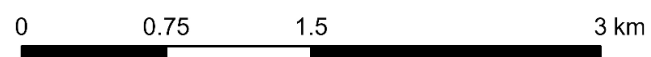

現況（令和3年）1/10 規模

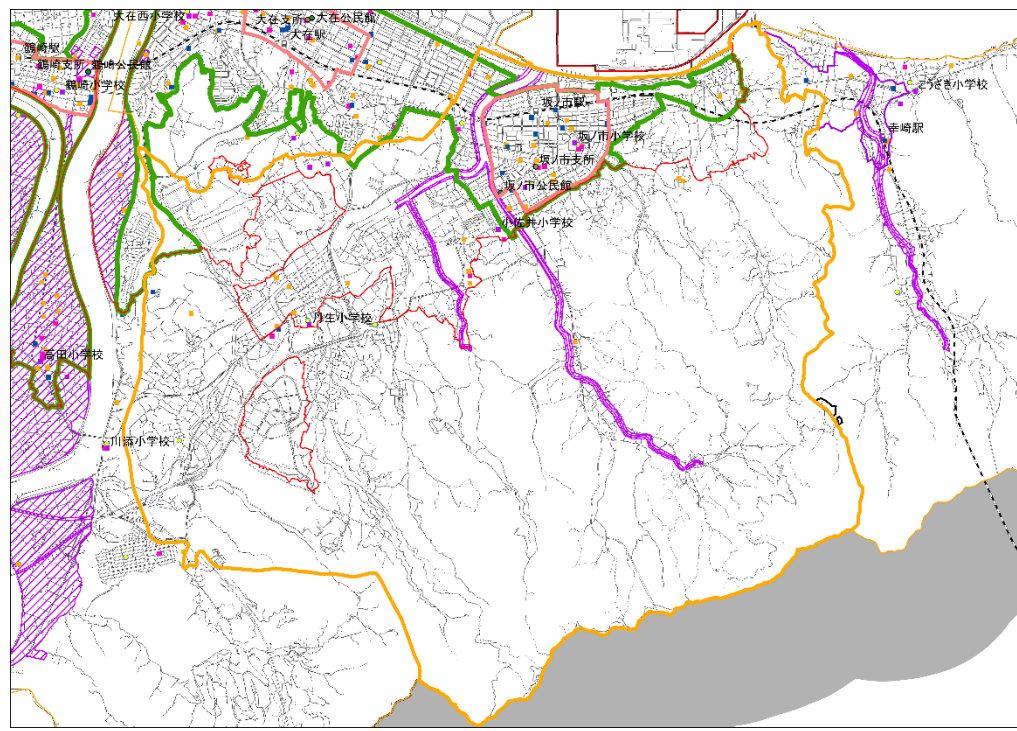

整備完了後（中長期）1/10 規模

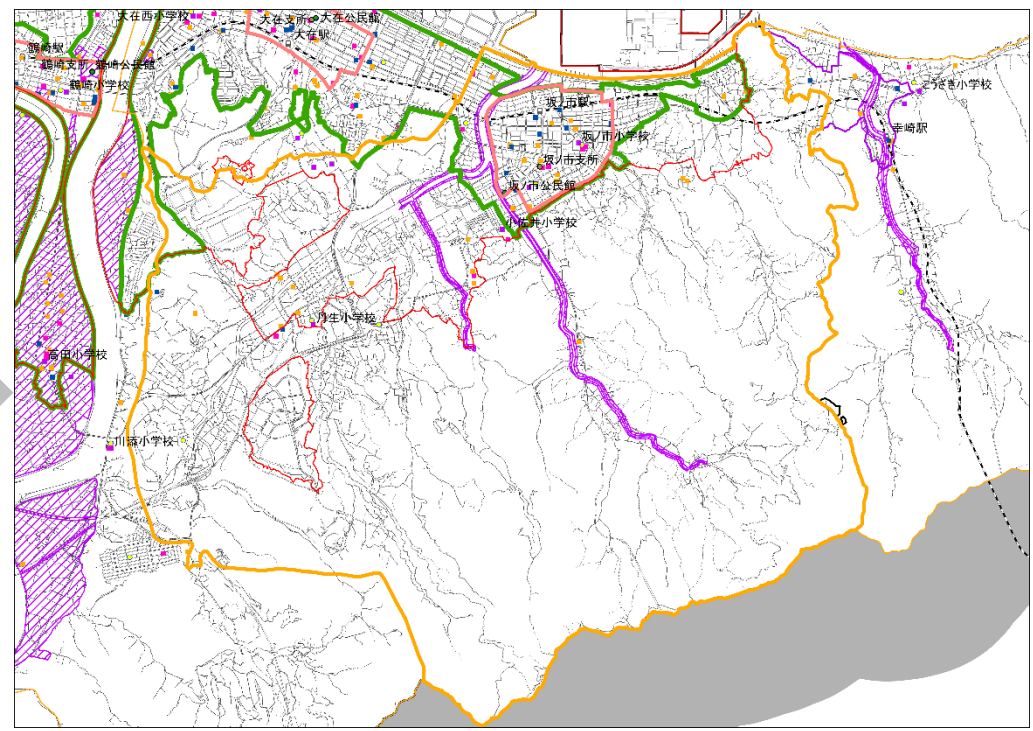

現況（令和3年）1/30 規模

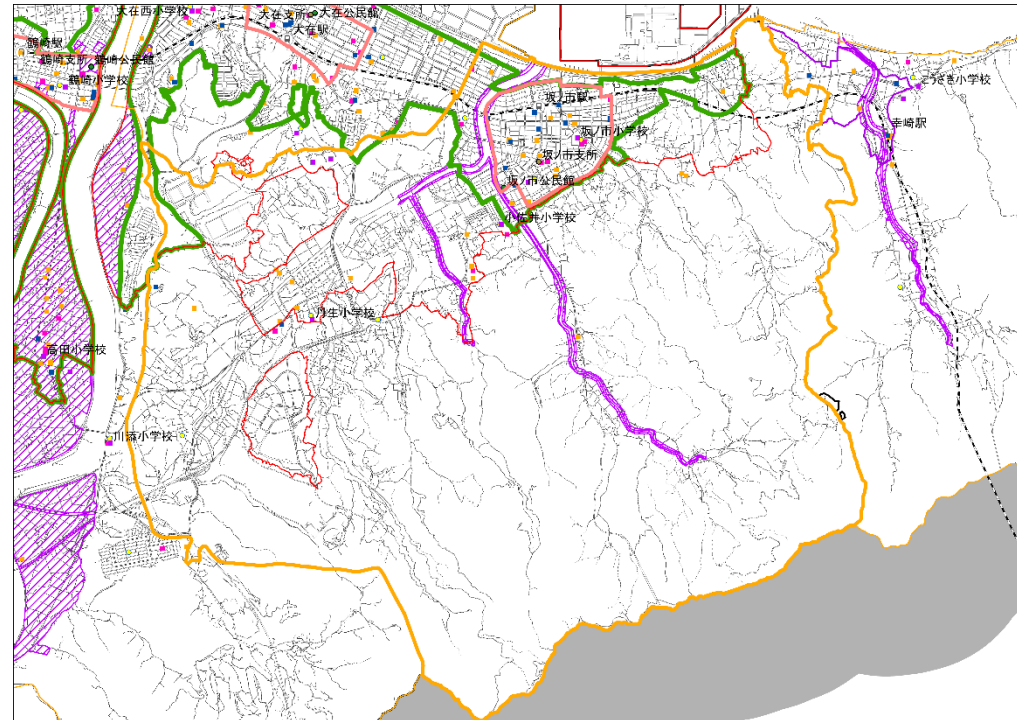

整備完了後（中長期）1/30 規模

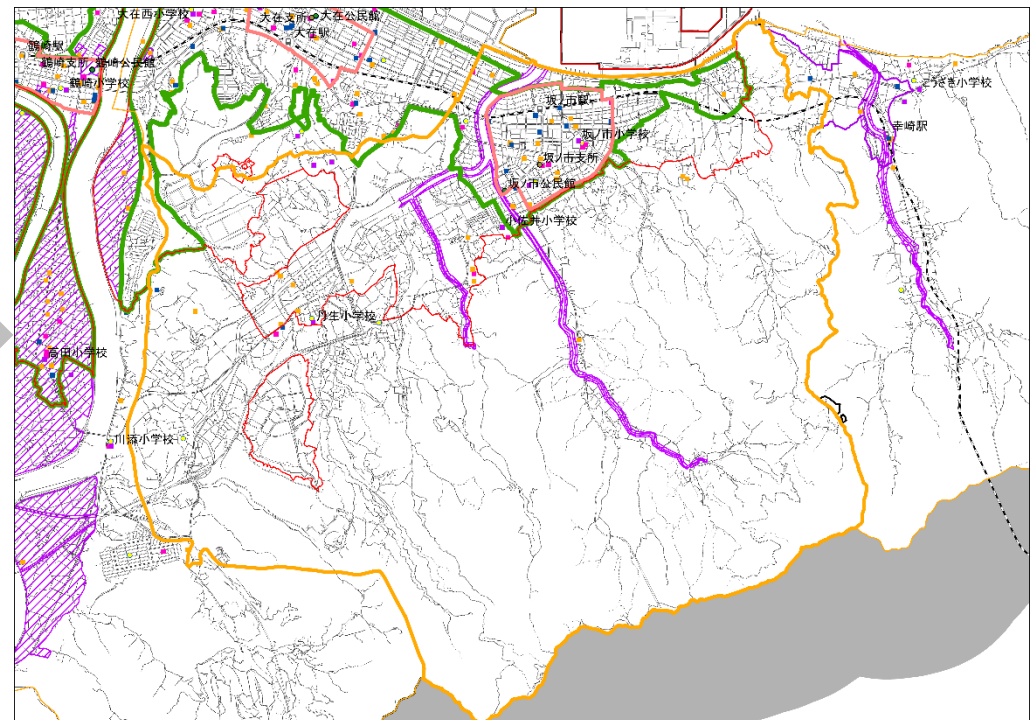

**「多段階浸水想定区域（1/10）」**  
 年超過確率 1/10（毎年、1 年間にその規模を超える洪水が発生する確率が 1/10（10%））の降雨により浸水が想定される区域。  
**「多段階浸水想定区域（1/30）」**  
 年超過確率 1/30（毎年、1 年間にその規模を超える洪水が発生する確率が 1/30（3%））の降雨により浸水が想定される区域。

- |          |                 |
|----------|-----------------|
| 居住推奨区域   | 洪水浸水想定区域 0.5m未滿 |
| 都市機能誘導区域 | 0.5~3m未滿        |
| 居住拠点区域   | 3~5m未滿          |
| 生活拠点区域   | 5~10m未滿         |
| 都市計画区域   | 10~20m未滿        |
| 準都市計画区域  | 20m以上           |
| 市街化区域    | 家屋倒壊等氾濫想定区域     |
| 地区界      |                 |

- 地区公民館
- 市役所・支所
- 学校（小中学校・大学・専修学校）
- 医療施設（内科・小児科）
- 福祉施設（高齢者・障がい者）
- 子育て支援施設
- 指定緊急避難場所（風水害）

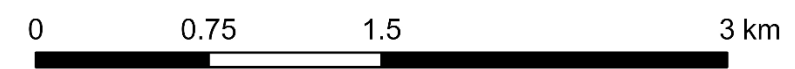

現況（令和3年）1/50 規模

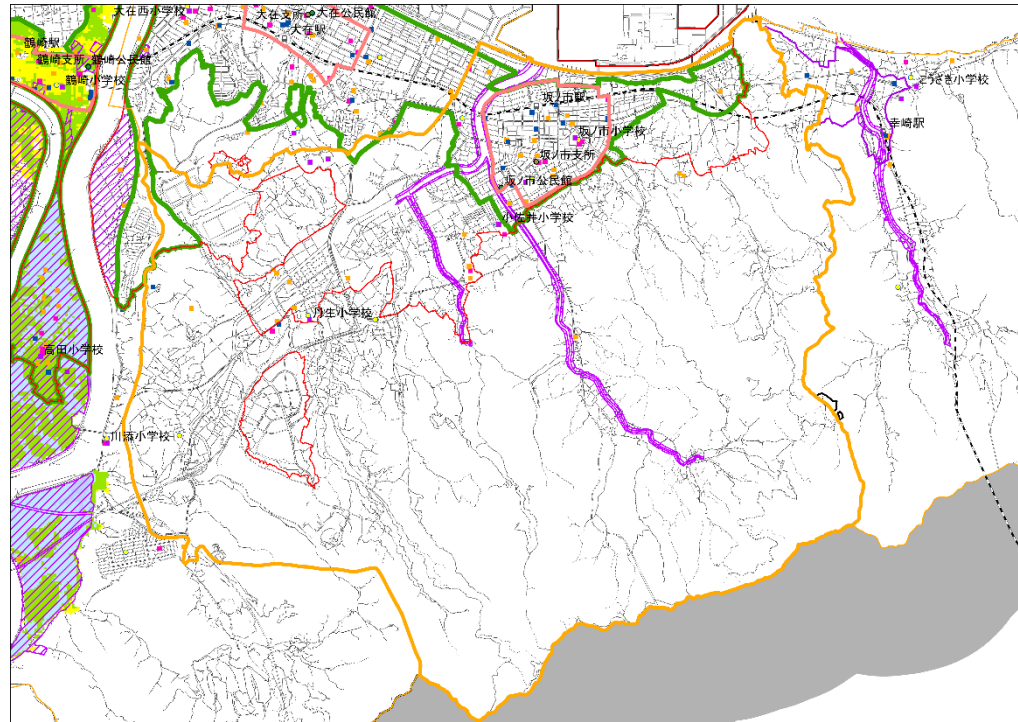

整備完了後（中長期）1/50 規模

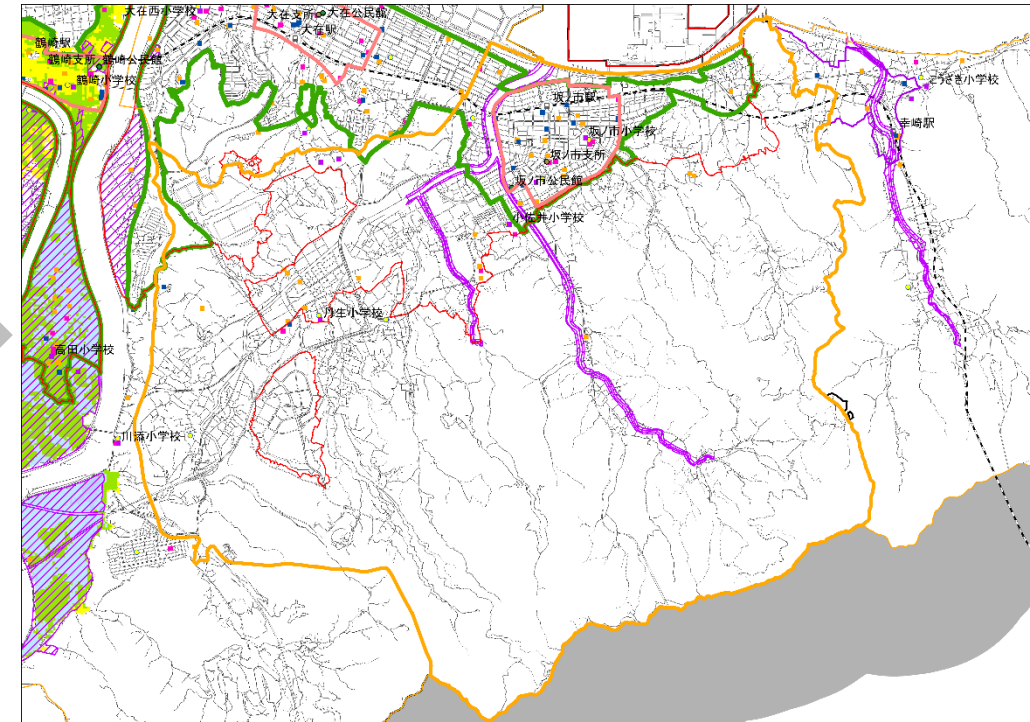

現況（令和3年）1/100 規模

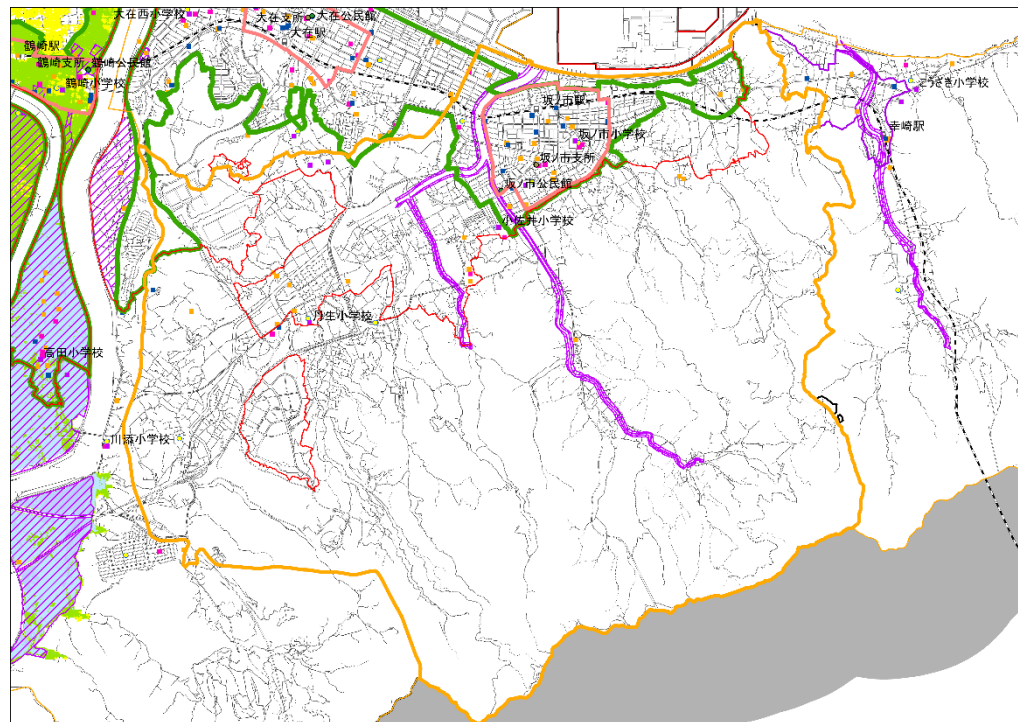

整備完了後（中長期）1/100 規模

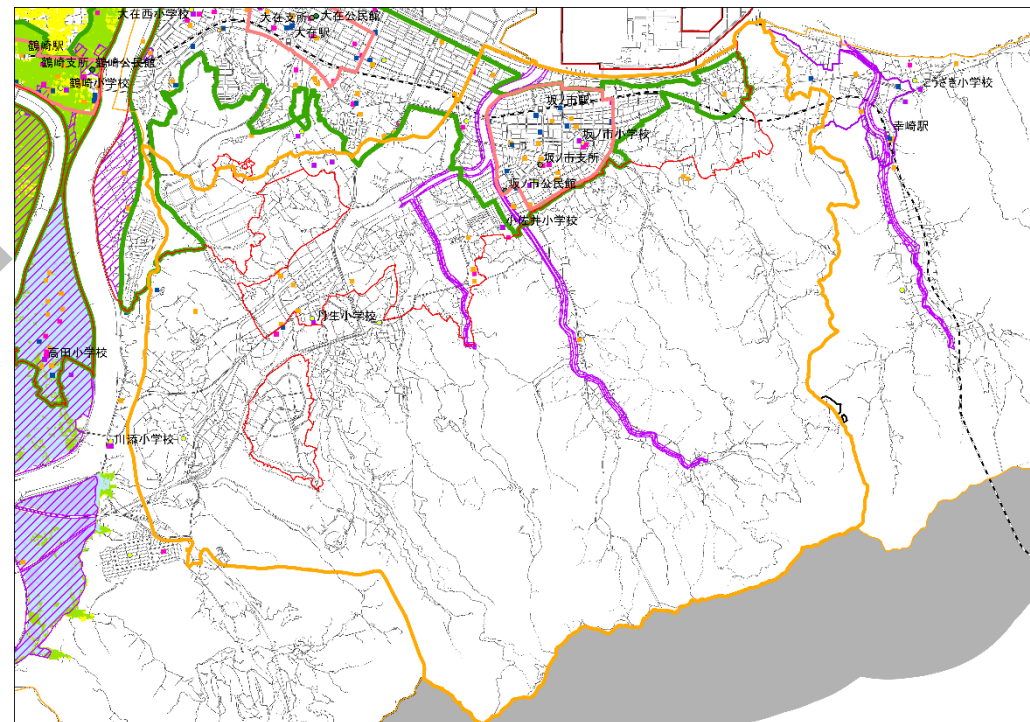

・「多段階浸水想定区域（1/100）」

年超過確率 1/100（毎年、1 年間にその規模を超える洪水が発生する確率が 1/100（1%））の降雨により浸水が想定される区域。

・「多段階浸水想定区域（1/50）」

年超過確率 1/50（毎年、1 年間にその規模を超える洪水が発生する確率が 1/50（2%））の降雨により浸水が想定される区域。

- |          |                 |
|----------|-----------------|
| 居住推奨区域   | 洪水浸水想定区域 0.5m未滿 |
| 都市機能誘導区域 | 0.5~3m未滿        |
| 居住拠点区域   | 3~5m未滿          |
| 生活拠点区域   | 5~10m未滿         |
| 都市計画区域   | 10~20m未滿        |
| 準都市計画区域  | 20m以上           |
| 市街化区域    | 家屋倒壊等氾濫想定区域     |
| 地区界      |                 |

- 地区公民館
- 市役所・支所
- 学校（小中学校・大学・専修学校）
- 医療施設（内科・小児科）
- 福祉施設（高齢者・障がい者）
- 子育て支援施設
- 指定緊急避難場所（風水害）

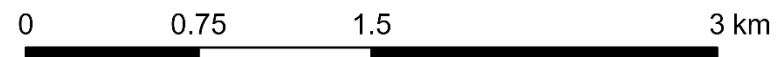

■坂ノ市地区の災害リスク（土砂災害）

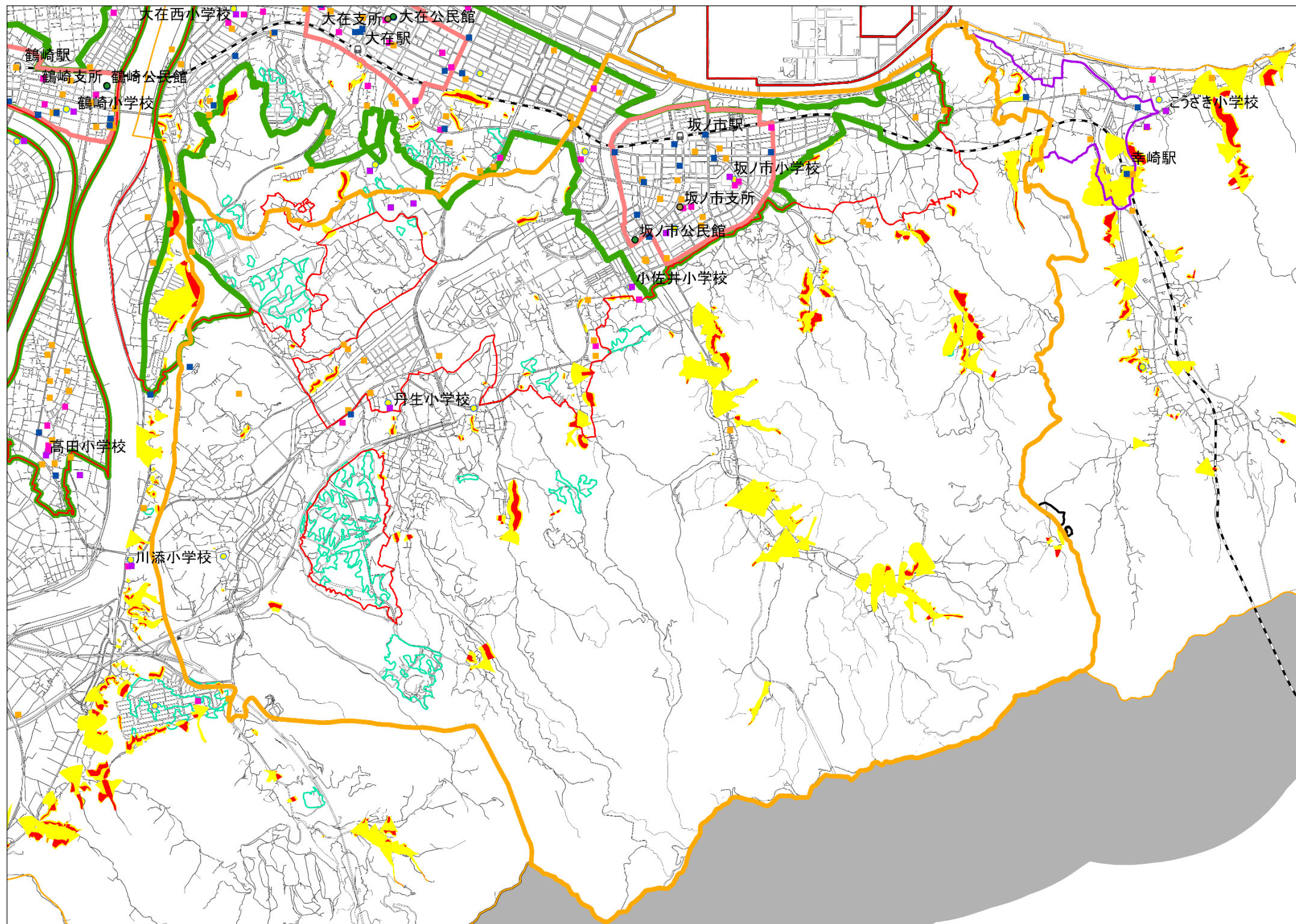

・令和4年12月時点

- |          |             |                  |
|----------|-------------|------------------|
| 居住推奨区域   | 地区界         | 指定緊急避難場所（風水害）    |
| 都市機能誘導区域 | 土砂災害特別警戒区域  | 子育て支援施設          |
| 居住拠点区域   | 土砂災害警戒区域    | 福祉施設（高齢者・障がい者）   |
| 生活拠点区域   | 大分市大規模盛土造成地 | 医療施設（内科・小児科）     |
| 都市計画区域   | 市役所・支所      | 学校（小中学校・大学・専修学校） |
| 準都市計画区域  | 地区公民館       |                  |
| 市街化区域    |             |                  |

