第10回 宗麟公まつり
本郷和人氏講演会

入場無料
全席自由

大河ドラマ等の時代考証に携わり、多くのテレビ番組にも出演する等、幅広く活躍する東京大学史料編纂所教授の本郷和人氏をお招きし、大友宗麟の人柄や功績等について分かりやすくご講演いただきます。

歴史に詳しい人だけでなく、宗麟公をまだよく知らない人や、子どもから大人まで幅広い世代にお楽しみいただける内容です。

個人はもちろん、友人、家族そろっての参加をお待ちしております。

テーマ 大友宗麟と豊後府中の卓越

講師 本郷和人（ほんごうかずと）氏

日時 令和5年
10月27日（金）
17：30～18：30

会場 コンパルホール1階 文化ホール
（大分市府内町1丁目5-38）

定員 400人 当日先着順

本郷和人
［プロフィール］
1960年・昭和35年、東京に生まれる。
1983年東京大学文学部卒業。
1988年東京大学大学院単位取得退学。史料編纂所に助手として入所。同所助教授を経て、現在同所教授。『大日本史料』第五編、鎌倉時代の編纂を担当する。
1996年に『中世朝廷訴訟の研究』で博士（文学）号取得。石井進と五味文彦に師事し、日本中世政治史においては当為（タテマエ、理想論）ではなく実情（ホンネ）を把握すべきとし、清水三男の評価を通じて日本中世の「統治」のあり様に言及する著作を発表する。従来の権門体制論を批判し、東国国家論を唱える。
著書には『中世朝廷訴訟の研究』東京大学出版会（1995年）、『新・中世王権論 武門の覇者の系譜』新人物往来社（2004年）、文春学藝ライブラリー（文庫）（2017年）、『人物を読む日本中世史 頼朝から信長へ』講談社選書メチエ（2006年）などがあり、2018年に発売した『日本史のツボ』文春新書が話題となった。

お問い合わせ先 宗麟公まつり実行委員会事務局（大分市 観光課内） TEL. 097-537-7043

関連事業 大友氏顕彰フォーラム

講演 世界史の中の戦国大名 講師：鹿毛 敏夫氏（名古屋学院大学教授）
講演 大分とアルメイダ 講師：坪根 伸也氏（大分市教育委員会文化財課専門官）

令和5年 11月11日（土） 13：00～16：30
■大分商工会議所 6階大ホール（大分市長浜町3丁目15-19）
■定員：250人 ■参加料：無料

お問合せ先 大友氏顕彰会 TEL. 090-5386-7318（牧氏）

お問い合わせ先
宗麟公まつり実行委員会事務局（大分市 観光課内） TEL.097-537-7043
大分市教育委員会 文化財課 TEL.097-537-5682

詳しくはHPへ ▶

全てのイベントは都合により、時間・内容等予告なく変更する場合がございます。

題字：大分高等学校書道専攻　表紙デザイン：大分県立芸術緑丘高等学校美術科　3年 徳永 那海

［令和5年］
10月28日（土）・29日（日）
10：00～17：00

［会場］大友氏館跡
（大分市顕徳町3丁目）

入場無料

南蛮文化発祥都市 おおいた

主催：宗麟公まつり実行委員会／大分市教育委員会
後援：大分県／大分県教育委員会／大分市／一般社団法人 大分市観光協会／キリシタン南蛮文化交流協定協議会／大分商工会議所／大分合同新聞社／NHK大分放送局／OBS大分放送／TOSテレビ大分／OAB大分朝日放送／大分ケーブルテレコム株式会社／シティ情報おおいた／エフエム大分
協力：NHK大河ドラマ「大友宗麟」誘致推進協議会

宗麟公の功績を辿り、未来へ向かう～郷土の誇りを次の世代へ～

戦国体験空間

28日 29日 10:00～17:00

- 戦国武者体験
- 戦国むかし遊び体験
- ミニ河原市
- 立花家史料館、道雪会PRブース

野点茶会

庭園を眺めながらの一服で宗麟公の時代を体感できます。

28日 11:00～17:00

29日 11:00～15:00

- 茶券：1席300円（各日100名）

〈協力〉大分県立芸術文化短期大学 茶道サークル

大友氏遺跡 現地説明会

発掘調査の成果を専門職員が分かりやすく解説します。

28日 29日 10:00～12:00（9:30受付開始）

遺物展示コーナー

現在発掘調査中の大友氏館跡から出土した遺物を展示します。

28日 29日 10:00～17:00

かわらけ（戦国時代のお皿）

庭園ガイド

復元整備した庭園の見どころをガイドが楽しく解説します。

28日 29日 10:00～17:00

29日（日）はFUNAIジュニアガイドも参加！

どこでもコンサート in 大友氏館跡 29日

西洋音楽発祥の地にちなんだ幻想的な野外コンサート

〈推薦〉公益財団法人アルゲリッチ芸術振興財団

18:00～18:40

倉堀翔（クラリネット）

福角陸（フルート）

高橋依杏（ピアノ）

18:50～19:30

朝来桂一（ヴァイオリン）
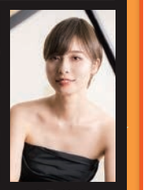
小町美佳（ピアノ）

戦国屋台村

28日 29日 10:00～17:00

大友宗麟や戦国時代にちなんだグルメ、大分の郷土料理等の販売。

28日限定

田北調理師専門学校

28日限定

楊志館高等学校

参加店舗

田北調理師専門学校／楊志館高等学校／ひぐらしの里／フーディーズ／そらメシ／居酒屋ぼうず／くじゅう高原開発公社／臼杵商工会議所（赤嶺酒造場／ファブールキッチン［28日限定］／葉な果菜［29日限定］）、タウトナコーヒー

キッチンカーも登場！

28日
228（ふじや）
回転焼き
ふじやの石焼き芋
焼き芋スイーツ

29日
K-TAKO
たこ焼き
Crepe REN
クレープ

Crepe REN

228（ふじや）

ふじやの石焼き芋

K-TAKO

Crepe REN

※写真はイメージです

ワークショップ

ねんど細工（ペンダント作り）

大友ひげカボチャ、ひげカボスのペンダント作り。

28日 29日 11:00～（30分ごと全10回）

- 無料

※全10回を待たず材料が無くなることがあります

〈協力〉渡邊和己写真事務所

豊後しぼり体験

28日 ①11:00～ ②13:00～ ③15:00～

- 無料
- 各回10人程度

〈協力〉豊後遊草会

※写真はイメージです

甲冑づくり体験

29日 ①11:00～ ②13:00～ ③15:00～

- 無料
- 各回6組（個）限定
- 当日予約制（各回の60分前より受付）

〈協力〉大分県立埋蔵文化財センター

東京大学史料編纂所教授「本郷和人」氏トークショー

28日 11:25～12:05

多くのメディア等で活躍する歴史学者の本郷和人氏が、大友宗麟公や関連する戦国大名、宗麟公の生きた戦国時代等について面白く分かりやすく解説します。宗麟公をよく知らない人も、歴史好きな人も、みんなが楽しめるトークショーです。27日（金）の講演会とはちょっと違った切り口でお届けします。きっと新たな発見があるはず！

司会はFM大分パーソナリティーの米澤有加氏が務めます。

司会 米澤有加

本郷和人

大分県立芸術文化短期大学ウインドオーケストラ

28日 12:05～12:55

大分県立芸術文化短期大学の音楽科に在籍する学生による吹奏楽の演奏。吹奏楽のために書かれた作品だけでなく聴き馴染みのある楽曲から大分に縁のある楽曲など、様々なジャンルの音楽をお届けします。NHK大河ドラマのあの曲も！

大分県立芸術文化短期大学

作家「赤神諒」氏トークショー

28日 14:05～14:35

作家の赤神諒氏が、これまでの大友家臣の小説等について語るトークショー。

「プロフィール」
2017年、「義と愛と」（『大友二階崩れ』に改題）で第九回日経小説大賞を受賞し、作家デビュー。著書に『戦神』『妙麟』『立花三将伝』『大友の聖将（ヘラクレス）』等がある。

大友宗麟公・南蛮武者行列

29日 14:20～15:20

武将等に扮した行列が中心市街地を練り歩きます。

〈出陣式〉13:05～13:35 〈着陣式〉16:10～16:25

※出陣式と着陣式はイベントステージで行います。

会場までのアクセス

車で来場の場合は「大友氏遺跡多目的広場」をご利用ください。会場まで無料シャトルあり。〈随時運行〉

戦国ステージイベント

10月28日（土）

10:45 ～ 原川ミュージック楽座
10:55 ～ 豊後大友宗麟鉄砲隊（祝砲）
11:00 ～ オープニング
11:25 ～ 東京大学史料編纂所教授「本郷和人」氏トークショー
12:05 ～ 芸術文化短期大学ウインドオーケストラ
12:55 ～ 大友氏顕彰会（舞台劇）
13:20 ～ 津久見扇子踊り
13:35 ～ 相撲甚句
13:55 ～ 休憩
14:05 ～ 作家「赤神諒」氏トークショー
14:35 ～ MUZIC@NET ／マリオネット マンドリンとポルトガルギターのデュオ
15:25 ～ 南えしょう出前歌説法
15:45 ～ 休憩
15:55 ～ 鶴崎踊り
16:30 ～ 立花家史料館ミュージアムキャラクター「宗茂と闇千代姫」演舞と台詞劇「歴史演舞台」

立花家史料館ミュージアムキャラクター「宗茂と闇千代姫」

MUZIC@NET ／マリオネット

10月29日（日）

11:00 ～ オープニング
11:05 ～ 七色こんぺいとう・豊後FUNAIミュージカル
11:35 ～ 観月ゆうじステージショー
12:10 ～ 南大分小潮太鼓
12:40 ～ 休憩
13:05 ～ 南蛮武者行列 出陣式
13:35 ～ 休憩
14:05 ～ 馬場子供神楽
14:45 ～ 休憩
15:45 ～ 豊後大友宗麟鉄砲隊演武
16:10 ～ 南蛮武者行列 着陣式
16:25 ～ エンディング
18:00 ～ どこでもコンサートin大友氏館跡

観月ゆうじ

大分きゃんバス 全便無料

［10月28日、29日］
大分きゃんバスは全便無料です

ルート、時刻表はこちら

イベントに来場する方は「大友氏遺跡西側入口」バス停で降車ください。