夕まつり

七夕飾り付け

8/2(金)~4(日)　※竹町・中央町商店街のアーケード内は2日(金)~6日(火)
会場　市内中心部商店街等

★七夕飾り付けコンクール

8/2(金)・3(土)

★市民手作り七夕飾り付け

場所　ガレリア竹町（竹町サービスセンター前）
セントポルタ中央町（ヤノメガネ中央店横）
府内５番街（府内５番街商店街振興組合事務所前）

第50回OBS納涼ひろば

サマーフェスタ!2024

8/2(金)・3(土)　17:00~21:00
会場　若草公園

アーティストライブなど多彩なステージ

株式会社大分放送 地域事業部 ☎097-553-2509

ふない水辺の屋台村

8/2(金)・3(土)　17:00~21:30
会場　ふないアクアパーク

アクアパークが涼を肌で感じることができる屋台村に大変身！
府内町周辺のお店による屋台料理と生ビールのほか、水を利用した演出をお楽しみください。

8/2(金)・3(土)　★商店街連携イベント★

セントポルタ中央町「まちなか縁日」15:00~21:00
ガレリア竹町「ドームカフェテラス」17:00~21:00
サンサン通り商店街「サンサンビアストリート」17:00~21:30

おおいた「夢」花火2024

特別協賛：ジェイリース株式会社
8月31日（土）19:30~打ち上げ開始
場所：大分川弁天大橋上流 ※雨天順延

主催：おおいた「夢」花火実行委員会
TEL 097-537-5959（大分市商工労政課内）
※「夢花火」は佐賀火工株式会社の登録商標です。

天に星、人に夢、府内万感!!

第43回 大分七夕まつり

令和6年 8月2日(金)3日(土)

・お問い合わせ・
大分市まつり振興会事務局
（大分市商工労政課内）
☎097-537-5959
http://www.city.oita.oita.jp

主催／大分市まつり振興会（大分市・大分商工会議所・大分市観光協会・大分市商店街連合会・大分合同新聞社・ＯＢＳ大分放送・大分市自治会連合会・大分市地域婦人団体連合会・大分青年会議所・大分商工会議所青年部）
共催／コンパルホール共同事業体、九州旅客鉄道株式会社大分支社、株式会社ＪＲ大分シティ

第43回 大分七夕

48万人の広場

8/2(金)・3(土)　18:30~21:20

まつり広場　祝祭の広場前～大分中央警察署前
大分市役所前～アートホテル前

2(金)

オープニングセレモニー 18:30~18:50
ハーレーダビッドソン愛好会による交通安全啓蒙パフォーマンスを行うほか、オープンカーによる華やかなオープニングで会場を盛り上げます。

第40回「府内戦紙（ふないぱっちん）」 18:50~21:20 ※運行終了予定21:00頃
「勇猛果敢（ゆうもうかかん）」をテーマとし、勇壮な戦紙が華麗な踊り隊を伴って会場内を練り歩きます。個人で参加できる「一般踊り隊」の募集や、当日の飛び入り参加も受け付け、更なる一般参加者の定着を図り、市民一体型のお祭りとして盛り上げていきます。また、府内戦紙の山車の事前展示を「祝祭の広場」「大分駅府内中央口広場」で行い、広くPRに努めます。

府内戦紙（ふないぱっちん）
武者姿や竜などをかたどった照明入りの山車が、夏の夜に鮮やかに浮かび上がる姿が「ぱっちん（めんこ）」を連想させることからこの名がついた。また「府内（ふない）」は大分の古い名称。

3(土)

七夕飾り付けコンクール最優秀賞表彰式 18:30~18:40
「大分七夕まつり飾り付けコンクール」にて、最優秀賞となった4作品の表彰式を執り行います。

オープニングパレード 18:40~19:00
バトンやマーチング団体が出場し、まつり会場に活気を持たせるようなパレードを行います。

府内戦紙ひろば 19:00~21:00《第1エリア》
七夕まつり初日に行われる「府内戦紙」を、より身近な形で体験できるイベントを行います。実際に運行した「府内戦紙山車展示」や「豊後潮太鼓」「南大分小潮太鼓」による迫力ある太鼓ショーを開催します。また、大型ビジョンでは府内戦紙の映像を放映し、その雰囲気をお楽しみいただけます。
※12:00より屋台営業開始

おおいたチキリンばやし市民総踊り 19:00~20:30《第2エリア》
大分を代表する「おおいたチキリンばやし」の普及と推進及び市内外へのPRを行うため、市民が踊りの輪を一つにして「正調チキリンばやし」と「サンバチキリン」を披露します。当日は飛び入り参加者も募り、七夕まつりの会場を盛り上げます。

神社神輿山車巡行 ～神々の出逢いと融合～
19:00~20:30《第3エリア》
大分市内の神社神輿・山車が出場し、神社神輿・山車の巡行を行います。また、チキリン太鼓・獅子舞の競演披露や神輿くぐり体験など、大分各地域の伝統文化を発信します。

太鼓大会 19:00~20:30《第4エリア》
市内で活躍する太鼓団体が出場し、笛や太鼓の迫力ある音色を響かせ観客を魅了します。

能登半島地震復興支援募金 19:00~20:30《第5エリア》
能登半島地震の復興支援募金活動を行います。

はじめてのラグビー「はじラグ」 19:00~20:30《第6エリア》
「横浜キヤノンイーグルス」「九州電力キューデンヴォルテクス」の選手を迎えラグビー体験やトークショー並びに大抽選会を実施します。

大分青年会議所 presents 七夕ブロードウェイ2024 ～Show me your best smile～ 20:30~21:20
大分県出身の芸人「ダイノジ」さんのDJパフォーマンスと福岡で活躍するシャボン玉アーティスト「Smiling」さんによるナイトバブルショー。フィナーレにはご来場の皆様と10,000個の風船に願いを込め、大分の夜空へ一斉に飛ばします。

第43回 大分七夕まつり

あなたがつくる 48万市民のまつり

七夕飾り付け

8月2日(金)・3日(土)・4日(日)
■ 市内中心部商店街等

共催行事

ふない水辺の屋台村

8月2日(金)・3日(土) 17：00～21：30
■ ふないアクアパーク

協賛行事

第50回OBS納涼ひろば サマーフェスタ！2024

8月2日(金)・3日(土) 17：00～21：00
■ 若草公園

交通規制時間

8月2日(金)・3日(土)
〈18：20～21：30〉

⚠ まつり見物はJR・バス等の公共交通機関をご利用ください。

◆現場の警察官・係員の指示に従ってください。
◆まつり期間中は交通規制が行われますので、「大分駅前バスのりば」、「要町高速バスのりば」をご利用ください。
◆ごみのお持ち帰りにご協力ください。

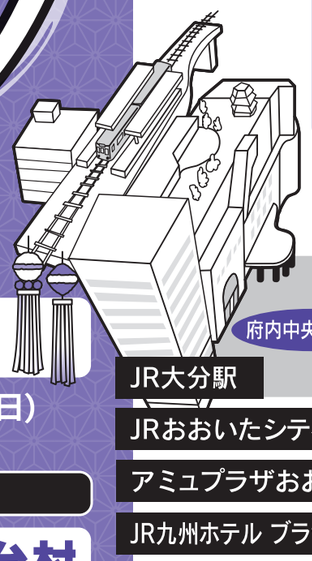

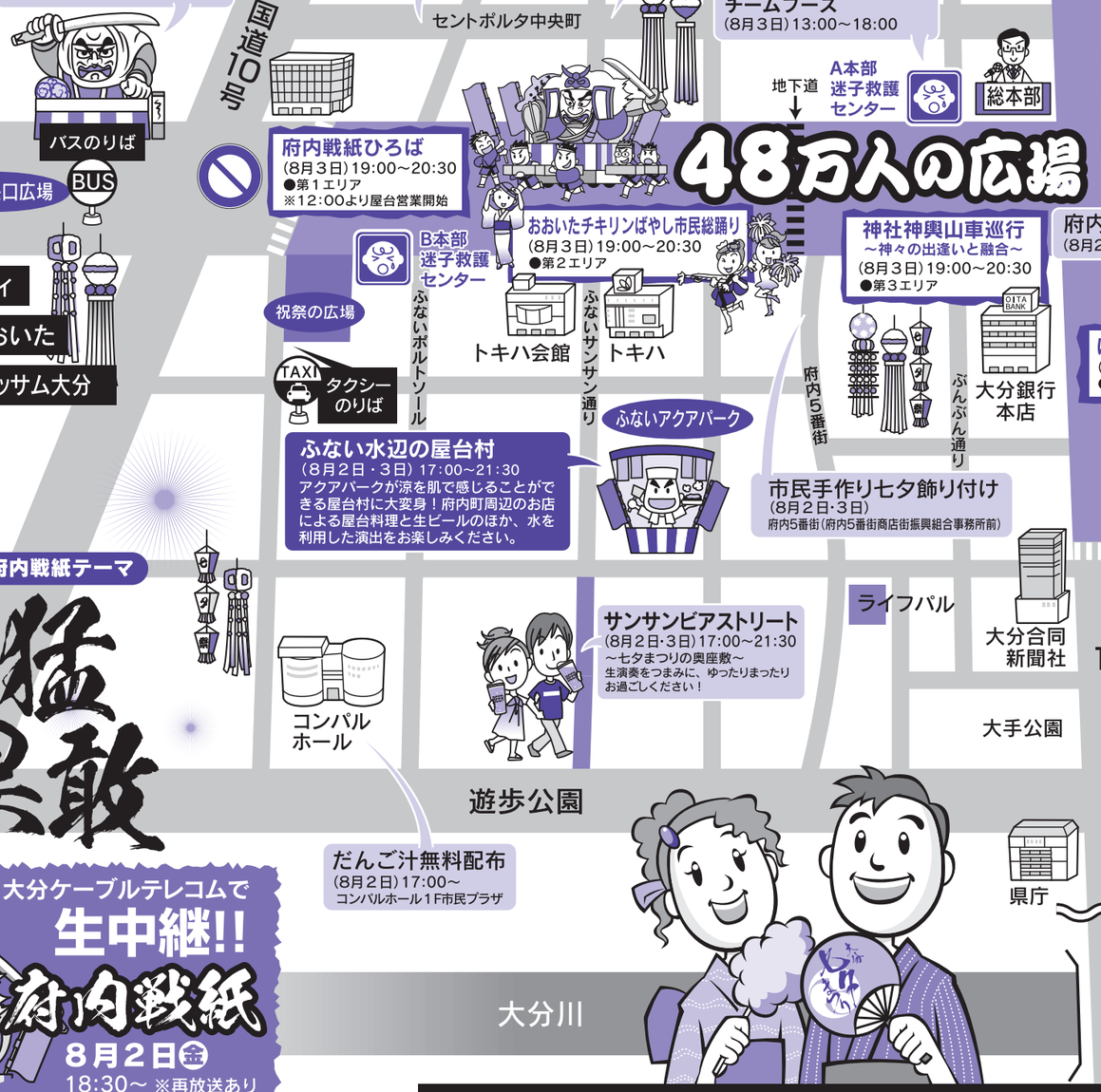

市民手作り七夕飾り付け
短冊に願いを込めて飾ろう！

受付期間
8月2日(金)・3日(土)

場所
- ガレリア竹町（竹町サービスセンター前）
- セントポルタ中央町（ヤノメガネ中央店横）
- 府内5番街（府内5番街商店街振興組合事務所前）

※竹と短冊を用意しています。

第40回 府内戦紙テーマ

勇猛果敢

J:COM 大分ケーブルテレコムで
生中継!!
府内戦紙
8月2日(金)
18:30～ ※再放送あり

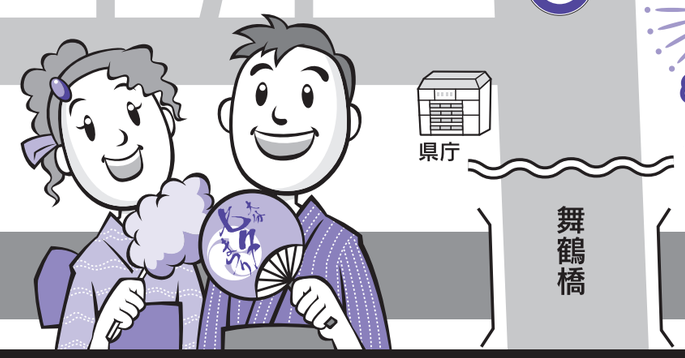

おおいた「夢」花火2024
特別協賛：ジェイリース株式会社
8月31日(土) 19:30～打ち上げ開始
場所：大分川弁天大橋上流 ※雨天順延

主催：おおいた「夢」花火実行委員会
TEL 097-537-5959（大分市商工労政課内）
※J:COMチャンネル大分で生中継（予定）
※「夢花火」は佐賀火工株式会社の登録商標です。

⚠ **危険です!!** 府内戦紙運行中は縁石に腰かけての観覧、広場内の横断等はやめてください。