

保存版

家庭ごみ分別事典



資源物とごみの 分け方・出し方



「4R」は
ごみ減量の
合言葉
1～2 ページ

生ごみ処理容器等
リサイクルの流れ
3～4 ページ

プラスチック製
容器包装
5～6 ページ

新聞類
その他紙類
布類
7～8 ページ

缶・びん
ペットボトル
9 ページ

スプレー缶
蛍光灯等
⚠️小型充電式電池
10 ページ

家電4品目の
リサイクル
11 ページ

パソコンの
リサイクル
12 ページ

燃やせるごみ
13 ページ

燃やせないごみ
14 ページ

大型ごみ
一時的多量ごみ
15 ページ

市では収集処理
できないもの
16 ページ

家庭ごみ
有料化制度内容
17 ページ

分別事典
18～49 ページ

相談窓口
施設の地図
50 ページ

ごみステーションへの
出し方のルール
裏表紙

「4R」はごみ

フォーアール
「4R」とは、リフューズ・リデュース・リユース・リサイクルの頭文字
「4R」の取り組みを推進しています。「4R」に取り組むことで、
負担を極力減らし、限りある地球の資源を有効に繰り返し使う社会

① リフューズ Refuse

発生回避

不要な包装は断ろう！

マイバッグ
マイ箸を使おう！

レジ袋
いりません！

ごみになる物は家に持ち込まないよう心がけましょう。

② リデュース Reduce

発生抑制

生ごみの水きりや堆肥化で
生ごみを減らそう！
詰め替え商品を利用しよう！

ごみになる物をできるだけ減らすよう心がけましょう。

減量の合言葉

をとったものです。大分市ではごみ減量・リサイクル推進のため、
ごみを限りなく少なくし、そのことでごみの焼却等による環境への
(循環型社会)を創りましょう。

③ リユース Reuse

再使用

壊れたものは修理しよう！
リユースショップを活用しよう！

まだ使える物は捨てずに、繰り返し使用することを心がけましょう。

※大分エコライフプラザ(福宗環境センター内)では、家具、自転車等のリユースや、リサイクルに関する取り組み、催しを行っています。(50ページ参照)

④ リサイクル Recycle

再資源化

きちんと分別しよう！

アルミ スチール

資源物

資源物は、分別してごみステーションや、地域の廃品回収などに出すよう心がけましょう。

正しい分別と生ごみダイエットで

ごみ減量に取り組もう！

市ごみ減量・リサイクル推進
イメージキャラクター
リサイクルン

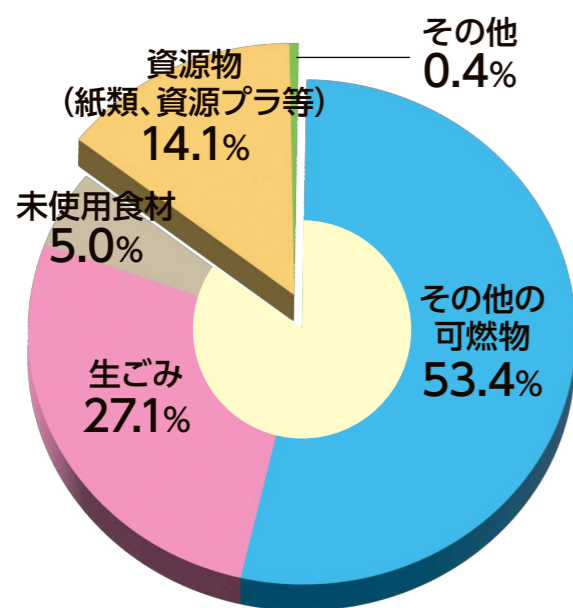

令和7年度 家庭ごみ組成調査結果
(燃やせるごみ)

できていますか？ 燃やせるごみのダイエット！

大分市が実施した家庭ごみ組成調査(令和7年度)の結果、燃やせるごみの中には、約27.1%の生ごみ、約5.0%の未使用食材、約14.1%の紙類や資源プラなどの分別可能な資源物が含まれていました。

今後も、正しい分別と3きり運動により、ごみの減量に取り組ましましょう。

3きり運動 で生ごみと食品ロスを減らそう！

食品ロスとは、売れ残りや食べ残し、期限切れ食品など、本来は食べることができるにも関わらず廃棄されている食品のことです。国内の食品ロス量は、年間464万トン(令和5年度)と推計されています。3きり運動の実践で、生ごみの減量と食品ロス削減にご協力ください。

食材は無駄なく 使いきり



- 買い物前には冷蔵庫のチェック
- 賞味期限はおいしく食べられる期限
- 消費期限は食べて安全な期限

おいしく残さず 食べきり



- 食べ物はおいしく残さず食べよう
- 残った料理は違う料理にアレンジ
- 冷蔵庫、冷凍庫をフル活用

生ごみはしっかり 水きり



- 皮むきは水にぬらす前に
- 野菜の皮などは自然乾燥
- 最後にしっかり水きり

わが家の生ごみが資源に!

生ごみ処理容器等による減量化促進事業

生ごみを土の中の微生物や菌の力により発酵・分解させ、堆肥として畑や家庭菜園などに活用できます。臭いや虫などが発生することもあります。上手に管理すれば家庭内でごみから堆肥へ循環させることができる取り組みです。

申請は、市役所本庁舎4階環境政策課、もしくは最寄りの支所・連絡所で受け付けています。

お問い合わせ先 **環境政策課 TEL 537-5687**

コンポスト・ボカシ容器 無料貸与

コンポスト容器 (2個まで) か、ボカシ容器 (2個1セット) を5年間無料で貸し出します。

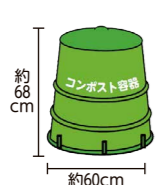

庭や畑に設置して、生ごみと土を混ぜ合わせます。土の中の微生物の働きで生ごみを発酵・分解させ、堆肥として利用します。



屋内や日陰で使用し、生ごみにボカシ(もみ殻や米ぬかなどに発酵を促進させる菌を混ぜたもの)を混ぜ合わせ、一度土に返した後に堆肥として利用します。
※初回のみ「ボカシ」を配布します。

段ボールコンポスト 無料支給

段ボール・ピートモス・もみ殻くん炭・温度計(初回のみ)・防虫カバー(1回の申請につき1個)を無料で支給します。
【1回の申請につき1セットずつ、最大4セットまで】



生ごみ処理機器 購入補助

市内の販売店で、生ごみ処理機器を購入する方やディスポージャーを設置する方に、3分の2の補助を行っています。 上限額：電動式 30,000円 非電動式 15,000円
※補助対象外…メーカー保証とは別の長期保証料、商品券、ギフトカード、ポイントによる支払いおよびポイント還元等による割引分、配送料等。
※購入前に、環境政策課までお問い合わせください。

使用済小型家電を回収しています!

使用済みの携帯電話(※スマートフォンは電池が取り外せないで、小型充電式電池の回収ボックスへ)やデジタルカメラ等の小型家電には、レアメタル等の貴重な資源が含まれています。しかし多くが再資源化されことなく埋め立て処理されています。そこでその再資源化を進めるため、本庁・支所等に回収ボックスを設置し使用済小型家電を回収しています。

使用済小型家電は、最寄りの回収ボックスに持ち込むようご協力ください。

例 投入口(縦15cm×横25cm)に入る小型家電に限ります

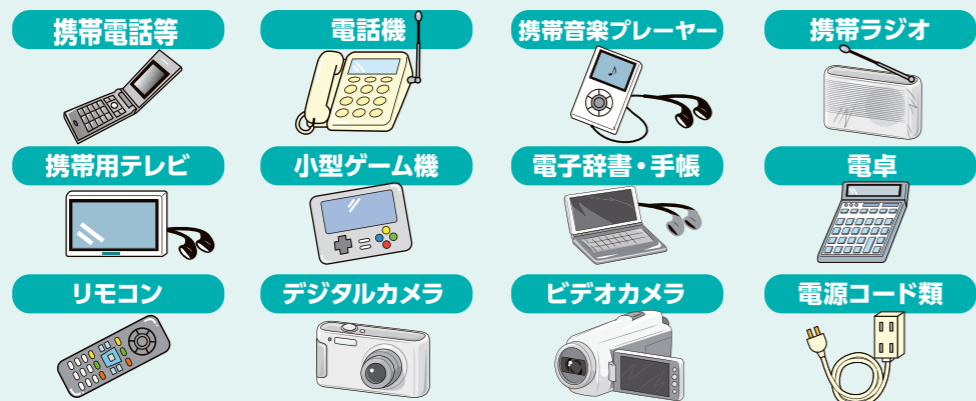

《回収ボックス設置場所》

市役所本庁舎1階、各支所、本神崎連絡所、大分東部・大分西部・大分南部・南大分公民館
※回収できるのは、庁舎や支所等が開庁している時のみです。

《注意事項》 個人情報等のデータは削除し、電池や小型充電式電池は取り外してください。
小型充電式電池の回収は10ページを参照してください。



資源化のため
正しく分別しよう!

リサイクルの流れ

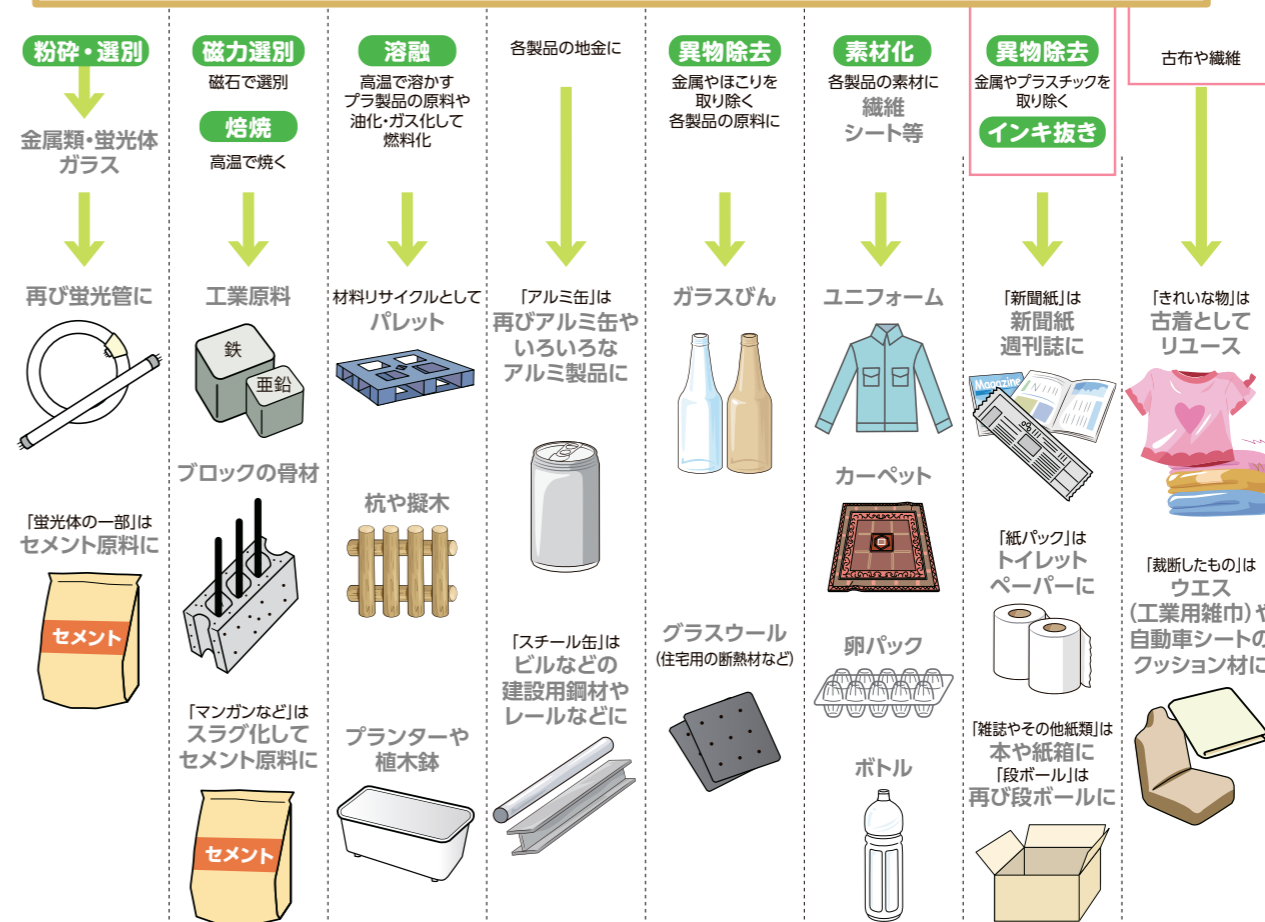
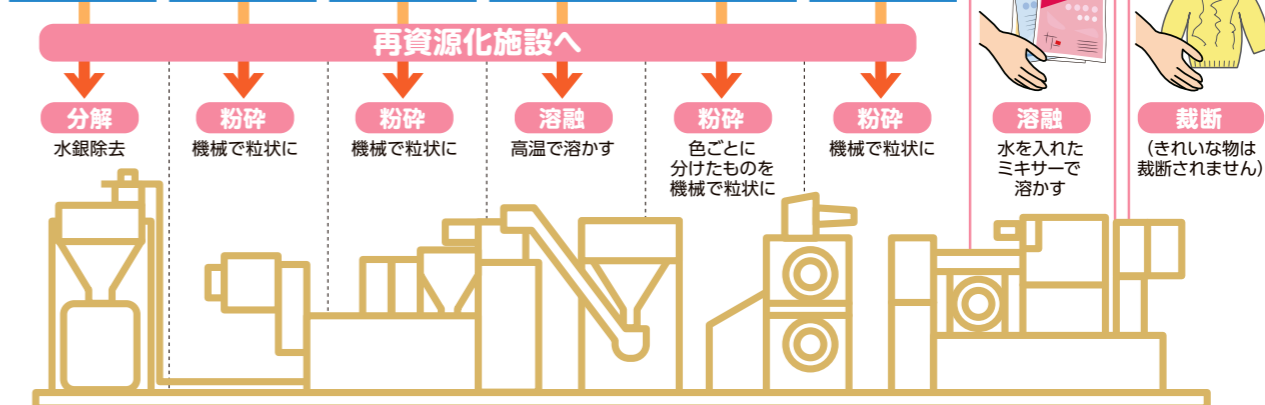

※有価物集団回収時のリサイクルの流れは、一部異なります。

「4R」は
ごみ減量の
合言葉
1~2ページ

生ごみ処理容器等
リサイクルの流れ
3~4ページ

プラスチック製
容器包装
5~6ページ

新聞類
その他紙類
布類
7~8ページ

缶・びん
ペットボトル
9ページ

スプレー缶
蛍光灯等
△小型充電式電池
10ページ

家電4品目の
リサイクル
11ページ

パソコンの
リサイクル
12ページ

燃やせるごみ
13ページ

燃やせないごみ
14ページ

大型ごみ
一時的多量ごみ
15ページ

市では収集処理
できないもの
16ページ

家庭ごみ
有料化制度内容
17ページ

分別事典
18~49ページ

相談窓口
施設の地図
50ページ

ごみステーションへの
出し方のルール
裏表紙

「4R」は
ごみ減量の
合言葉
1~2ページ

生ごみ処理容器等
リサイクルの流れ
3~4ページ

プラスチック製
容器包装
5~6ページ

新聞類
その他紙類
布類
7~8ページ

缶・びん
ペットボトル
9ページ

スプレー缶
蛍光灯等
△小型充電式電池
10ページ

家電4品目の
リサイクル
11ページ

パソコンの
リサイクル
12ページ

燃やせるごみ
13ページ

燃やせないごみ
14ページ

大型ごみ
一時的多量ごみ
15ページ

市では収集処理
できないもの
16ページ

家庭ごみ
有料化制度内容
17ページ

分別事典
18~49ページ

相談窓口
施設の地図
50ページ

ごみステーションへの
出し方のルール
裏表紙

「4R」は ごみ減量の 合言葉 1～2 ページ
生ごみ処理容器等 リサイクルの流れ 3～4 ページ
プラスチック製 容器包装 5～6 ページ
新聞類 その他紙類 布類 7～8 ページ
缶・びん ペットボトル 9 ページ
スプレー缶 蛍光灯等 △小型充電式電池 10 ページ
家電4品目の リサイクル 11 ページ
パソコンの リサイクル 12 ページ
燃やせるごみ 13 ページ
燃やせないごみ 14 ページ
大型ごみ 一時的多量ごみ 15 ページ
市では収集処理 できないもの 16 ページ
家庭ごみ 有料化制度内容 17 ページ
分別事典 18～49 ページ
相談窓口 施設の地図 50 ページ
ごみステーションへの 出し方のルール 裏表紙



プラスチック製容器包装(資源プラ)



資源プラのマークが目印!!
45リットル以内の透明・半透明(中身が判別できる透明度)の袋で出してください。

- きれいに洗って乾かして出してください。
- 値札シールは貼ったままでも出すことができます。
- 二重袋はやめてください。
- プラマークのないプラスチック製の商品は「燃やせるごみ」に出してください。
- 汚れの落ちにくいものは「燃やせるごみ」に出してください。

<h3>カップ類</h3> <p>カップ麺、プリン、ヨーグルト、ゼリー、アイス、コーヒー用のミルク・シロップ等が入っていたプラスチック製のカップ容器等</p>	<h3>袋類</h3> <p>パン・サンドイッチ、米、野菜、お菓子、冷凍食品、インスタント食品等が入っていたプラスチック製の袋容器、レジ袋、タバコのフィルム等</p>	<h3>パック・トレイ類</h3> <p>たまご、豆腐、弁当・総菜、味噌、野菜・きのこ、果物、肉・魚等が入っていたプラスチック製のパック・トレイ容器等</p>
<h3>ペットボトル等のふた・ラベル</h3> <p>ジュース、お茶等の食品・飲料用のペットボトルについた、プラスチック製のふた、ラベル等</p>	<h3>ボトル類</h3> <p>シャンプー・リンス、洗濯用洗剤・柔軟剤、台所用洗剤・漂白剤、お風呂用洗剤、ソース等が入っていたプラスチック製のボトル等</p>	<h3>緩衝材・ネット類</h3> <p>家電製品等の緩衝材、発泡スチロール等、野菜、果物等の保護ネット等</p>

キレイに洗って分別

中身を出し切って、できるだけきれいに洗って乾かして「資源プラ」の日に出してください。

汚れが落ちにくい資源プラの分別

きれいに洗って汚れがなく、乾いた状態であれば「資源プラ」の日に出せます。
 ただし、「汚れが落ちにくいもの」や「洗にくいもの」は「燃やせるごみ」(可燃物)の日に出してください。
気をつけて!

「プラスチック製容器包装」とは、商品を入れるプラスチック製の容器や、商品を包むプラスチック製の包装で、商品を使いきったり、商品と分離された場合に不要となるものです。以下は、「燃やせるごみ」(可燃物)となるプラスチック製の商品等となります。

プラスチック製容器包装ではないもの 「燃やせるごみ」(可燃物)の日

<h3>商品そのもの</h3> <p>プラスチック製ハンガー</p> <p>歯ブラシ・ブラシ類</p>	
<h3>中身を取り出しても不要にならないもの</h3> <p>CD・DVD等のケース</p> <p>めがねのケース</p> <p>タッパー・ジッパー付き保存袋</p> <p>プラスチック製のプランター</p>	
<h3>特に間違いやすいもの</h3> <p>クリーニングの袋 商品の包装ではないため出せません</p> <p>荷造りのひも、結束バンド 商品を一体として包んでいるものではないから出せません</p> <p>飲料パックのストロー・プラ製のスプーンやフォーク・洗剤の計量カップ 商品の付属物なので出せません</p>	

資源プラの二重袋や異物混入の防止にご協力を!!

二重袋とは、**大きな外袋の中に、資源プラが入った小さな小袋が入っている状態**です。収集する際に分別確認ができません。
 また、リサイクルプラザの破袋機で外側の袋は破ることができますが、中の小袋は選別ライン上で手作業で破る手間がかかってしまいます。
 破れずに残ると、危険物や不適合物の混入を判断できなかつたり、リサイクルの品質を下げたりしてしまうおそれがあります。

大袋の中に小袋を入れずに中をばらして、ひとつの袋で出してください。

異物は絶対に入れないで!

もしくは小袋のまま

ライター、刃物、スプレー缶、加熱式タバコなどは事故の原因にもなりますので、絶対に入れないでください。

「4R」は ごみ減量の 合言葉 1～2 ページ
生ごみ処理容器等 リサイクルの流れ 3～4 ページ
プラスチック製 容器包装 5～6 ページ
新聞類 その他紙類 布類 7～8 ページ
缶・びん ペットボトル 9 ページ
スプレー缶 蛍光灯等 △小型充電式電池 10 ページ
家電4品目の リサイクル 11 ページ
パソコンの リサイクル 12 ページ
燃やせるごみ 13 ページ
燃やせないごみ 14 ページ
大型ごみ 一時的多量ごみ 15 ページ
市では収集処理 できないもの 16 ページ
家庭ごみ 有料化制度内容 17 ページ
分別事典 18～49 ページ
相談窓口 施設の地図 50 ページ
ごみステーションへの 出し方のルール 裏表紙



新聞類・その他紙類・布類(古紙・布類)



45リットル以内の透明・半透明(中身が判別できる透明度)の袋で出してください。
「新聞類」・「その他紙類」は紐で縛ったり、紙袋でも出せますが、
雨天時は濡れないように、45リットル以内の袋に入れてください。

- 新聞類、その他紙類、布類はそれぞれ **別々の袋** で同じ収集日に出してください。
- 鶴崎・萩原地区では市の収集はありません。自治会が回収しますので、詳しくは各自治会におたずねください。
- 直接、持ち込む場合は、民間のリサイクル事業者への持ち込みになります。(下記参照)

新聞類

新聞紙・折込チラシ



その他紙類

★包装紙・紙袋類

デパート等の包装紙、梱包紙、
食品・日用品の紙袋



★印刷物・筆記用紙等

コピー紙、メモ紙、パンフレット、名刺、
葉書封筒、ポスター等



★紙箱・台紙類

食品・日用品の紙箱、台紙、紙芯等



★本・雑誌類

本、教科書、ノート、
辞典、マンガ本



★段ボール



★牛乳・ジュースの紙パック



※本庁・支所等で拠点回収も行っています。

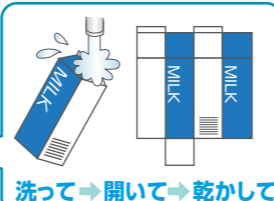

洗って→開いて→乾かして

布類

きれいな衣類



シャツ、ズボン、スカート、
セーター等

その他の布類



シーツ、タオル、布団カバー等

注意 リサイクルできない布類
(燃やせるごみとして排出) ※13ページ参照

わた、羽毛入りの衣類

傷みや汚れのある衣類、下着、スーツ、
ダウンジャケット、制服、体操服、
着物、ぬいぐるみ、カーテン、
まくら、はぎれ、毛布、ふとん等



自分で持ち込みたいときは リサイクルできる紙類・布類の持込先 地区・所在地の50音順

地区	事業者	持込先所在地	電話	紙類	布類
大分	ゆうび(株)	片島2184-1	568-3600	○	
	(株)環境整備産業	下都3260-10	569-0854	○	○
	(株)宮崎 大分営業所	萩原4-10-12	574-8510	○	○
	三藤商事(株)	西新地1-159	568-9911	○	
	深田産業(有)	三川新町2-1-12	558-9540	○	
	(株)寺松商店	向原西1-6-6	551-5767	○	○
鶴崎	(株)西日本ロジック	大字家島1076-2	594-0232	○	
	(有)瀬戸商店	海原800-2	521-6191	○	
	(有)エコトピア九州	宮河内4186-1	555-9177	○	
植田	(株)豊産業	丹川1954-11	528-1283	○	○
	(有)ゼロエ	畑中2-9-8	578-6819	○	

注意 分別について
事前に持込先の事業者にお問い合わせください

左の表にある持込先ではリサイクルできないものは引取りできませんので、お持ち帰りいただく場合があります。



個人情報記載された紙類について
該当部分を以下のように処理したうえで持ち込んでください。シュレッダーで裁断した場合は
それだけで袋にまとめておく必要があります。

処理の方法 ●切り取る
●マジック等で塗りつぶす

「その他紙類」を出す際の注意点

「新聞類」、「その他紙類」は
別々にして出してください。
紐で縛って出すこともできます。
雨天時は45リットル以内の袋に
入れてください。

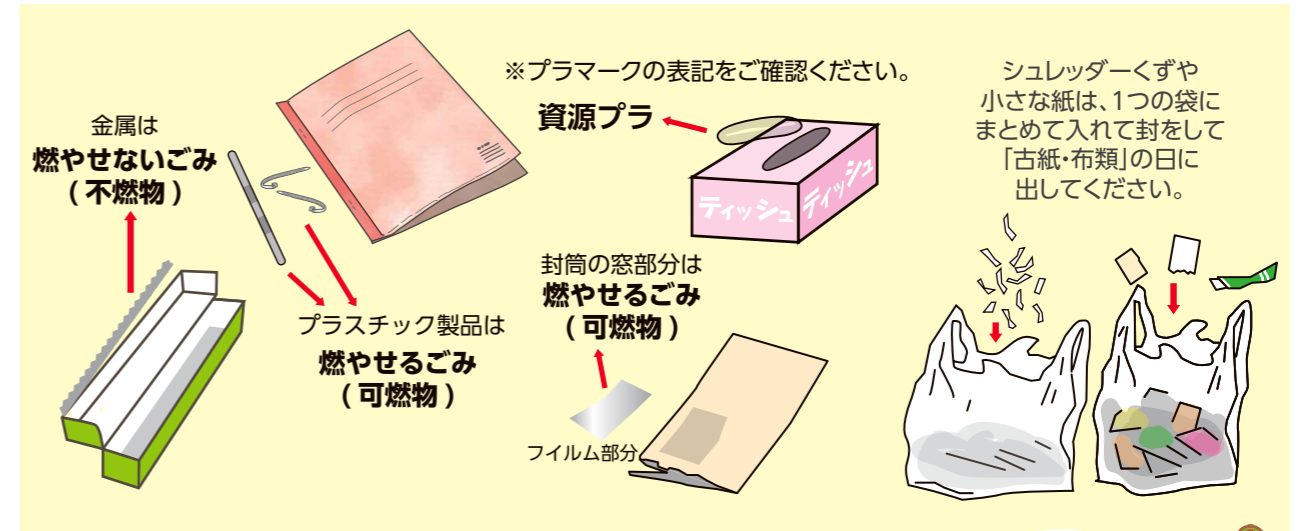
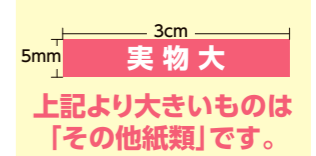

リサイクルできない紙類 これらのものは「燃やせるごみ」(可燃物)

●金属箔がついた紙

中が金属箔の酒パック等・カップめんのふた・
タバコの銀紙・金箔入りの贈答箱など

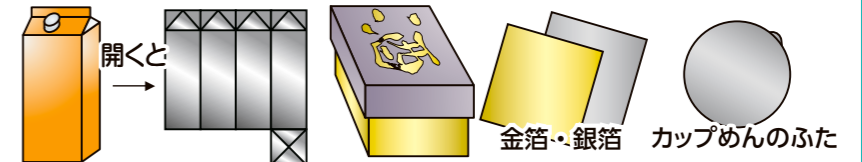

●防水加工された紙

「紙マーク」があるカップめんの容器・
紙製のヨーグルト容器・紙コップ・紙皿など
※紙マーク(紙)があっても防水加工された紙は
リサイクルできません。

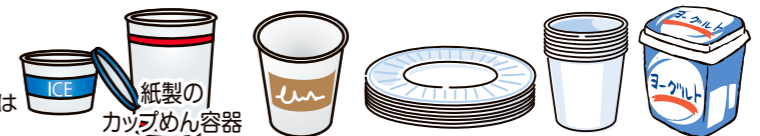

●臭いの強い紙

洗剤・石鹸・線香・マッチの箱など



●感熱紙

レシート・ファックス用紙など



●捺染紙(なっせんし)

ハンドバックや靴等を包んだり、
それらの製品の中に入っている
「紙の詰め物(緩衝材)・アイロンプリント紙」など



複写用紙

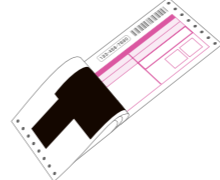

写真用紙



圧着はがき



汚れた紙



「4R」は ごみ減量の 合言葉 1～2 ページ
生ごみ処理容器等 リサイクルの流れ 3～4 ページ
プラスチック製 容器包装 5～6 ページ
新聞類 その他紙類 布類 7～8 ページ
缶・びん ペットボトル 9 ページ
スプレー缶 蛍光管等 △小型充電式電池 10 ページ
家電4品目の リサイクル 11 ページ
パソコンの リサイクル 12 ページ
燃やせるごみ 13 ページ
燃やせないごみ 14 ページ
大型ごみ 一時的多量ごみ 15 ページ
市では収集処理 できないもの 16 ページ
家庭ごみ 有料化制度内容 17 ページ
分別事典 18～49 ページ
相談窓口 施設の地図 50 ページ
ごみステーションへの 出し方のルール 裏表紙



缶・びん

缶は のマークが目印!!
リターナブルびんは のマークが目印!!



45リットル以内の透明・半透明(中身が判別できる透明度)の袋で出してください。

缶・びんは同じ袋に入れて出せます。

食品・飲料用の缶・びん

食品・飲料用の缶

ジュース、お茶等の清涼飲料、酒類の缶でアルミ、スチールのマークのついたもの、粉ミルク、缶詰、お菓子の缶等



長辺が30cmを超えるものは「燃やせないごみ」へ。

ペットフード缶

ドッグフード・キャットフードの缶等



食品・飲料用のびん

ジュース、お茶等の清涼飲料、酒類のびん、ドリンク剤、調味料、ジャム、佃煮、インスタントコーヒー等のびん



注意 食用品が対象です!

食べ物が入っていた缶、びん、ペットフード缶等が対象になります。化粧品や薬の入っていたものは、「燃やせないごみ」の日に出してください。

●ふたは必ず外し、缶・びんはすすいで出してください。
油の缶やびん、金属製のふた… 燃やせないごみ
プラスチック製のふた… 資源プラ
コルク・木製のふた … 燃やせるごみ

注意 缶・びんとして出せないもの
(燃やせないごみとして排出)

化粧品・薬・油のびん、果実酒をつけるガラスびん、ガラス製品、哺乳瓶、鏡、灰皿、金魚鉢等

リターナブルびんは のマークが目印!!

ビールびんや一升びん等の「リターナブルびん」は、子ども会等の集団回収で集めている場合があります。地域の集団回収にご協力をお願いします。



ペットボトル

のマークが目印!!
PET



45リットル以内の透明・半透明(中身が判別できる透明度)の袋で出してください。

食品・飲料用の容器



ジュース、お茶等の清涼飲料、酒類、乳飲料、しょうゆ、ノンオイルドレッシング等の容器やウォーターサーバー専用ボトルでペットボトルのマークがついたもの。

注意 ふたはずして、ラベルははがして「資源プラ」へ!



※2020年4月からペットボトルのラベルは、はがして出すようになりました。



スプレー缶・蛍光管等

スプレー缶類・ライター類・蛍光管・電球・水銀使用計測器・乾電池・ボタン電池・コイン電池



「スプレー缶類」・「ライター類」・「蛍光管・電球・水銀使用計測器」・「乾電池・ボタン電池」は、別々の袋(45リットル以内の透明・半透明)で同じ収集日に出してください。



また、リチウムイオン電池等の小型充電式電池は火災事故等に繋がる危険があるため、必ず市が指定する回収場所に出してください。

スプレー缶類

●殺虫剤、化粧品・塗料等のスプレー缶

中身を使い切り(使い切れない場合も)穴を開けずに出してください。回収後に機械による穴開け処理を行います。



ライター類

●使い捨てや充填式のライター、点火棒等

ライター類は使い切り着火部を水でぬらして別の袋でごみステーションに出してください。

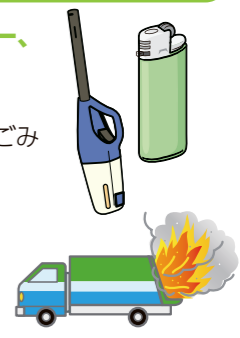

注意

ガス缶・スプレー缶、ライター類は、燃やせないごみに出さないで! ※車両火災の原因になります。

蛍光管・電球・水銀使用計測器

蛍光管

●直管、環型、電球、スリム型、スパイラル型

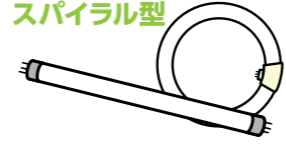

電球

●白熱電球

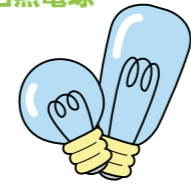

水銀体温計、血圧計、温度計

●水銀を使用した計測器

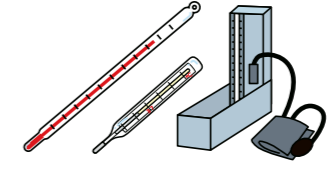

乾電池・ボタン電池

乾電池等

●使い切りタイプの乾電池 ●ボタン電池 ●コイン電池

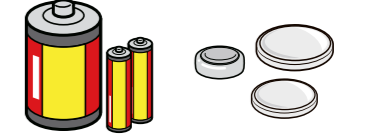

注意

割れないように、空き箱や紙等に包んで出してください。蛍光管、電球は照明器具から取り外して出してください。

燃やせないごみになるもの

●点灯管、LED電球、LED蛍光管

割れないように、空き箱や紙類に包んで出してください。



●割れた蛍光管・電球・水銀使用計測器

割れた場合は、紙類等に包んで「キケン」と表記して「燃やせないごみ」の日に出してください。



《ご家庭で使用していた》小型充電式電池等の回収

設置の回収ボックス



設置場所 →

市役所本庁舎1階、各支所、本神崎連絡所、大分東部・大分西部・大分南部・南大分公民館

《注意事項》市が指定する回収場所に出してください。

※小型充電式電池等は発火防止のため、電池切れの状態にし、電極をテープで絶縁してください。※小型充電式電池やモバイルバッテリーなどの混入による、処理施設等での火災事故が増えています。大変危険ですので、必ず回収にご協力をお願いします。

小型充電式電池は販売店の店頭回収もしています



店頭回収詳しくは (一社)JBRC

ホームページアドレス <http://www.jbrc.com/> をご覧ください。

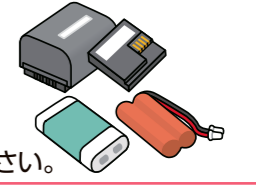



「家電4品目」のリサイクル

「家電4品目」の対象品は、ごみステーションには出せません。以下の方法でリサイクルしてください。

対象品目／リサイクル料金（税込）

●下記料金は2026年（令和8年）4月現在の最低料金であり、メーカー・製品ごとに料金が異なります。
（有機ELテレビは、2024年（令和6年）4月1日より家電リサイクル法の対象品目）

エアコン 室外機・窓用エアコン リモコン（電池は除く）も 550円～	ブラウン管式テレビ プラズマ・液晶・有機ELテレビ リモコン（電池は除く）も 15型・15V型以下 1,320円～ 16型・16V型以上 2,420円～	冷蔵庫・冷凍庫 冷温庫・ワインセラー 170リットル以下 3,740円～ 171リットル以上 4,730円～	洗濯機 衣類乾燥機 乾燥機能付洗濯機、 商品同梱（洗濯かご）も 2,530円～
---	--	---	--

注意 対象外

- ・天井埋込型エアコン
- ・業務用冷凍ストッカー
- ・ディスプレイモニター（注1）※ブラウン管・液晶・有機EL式の「チューナーレステレビ」として販売されているもの（注1）パソコンモニターはパソコンリサイクルの扱いとなります。12 ページを参照してください。
- ・プロジェクションテレビ
- ・冷風機、除湿器
- ・テレビ受信機能付き携帯電話
- ・携帯型テレビ、カーナビ
- ・壁埋込型エアコン
- ・布団乾燥機

●対象品目・リサイクル料金等については、「家電リサイクル券センター」へ
「家電リサイクル券センター」 ☎0120-319-640 ホームページアドレス <http://www.rkc.aeha.or.jp>

私たち市民はどうすればいいの？

方法① 販売店回収方式

「対象製品を購入した店」または「対象製品を買い替える店」に、「リサイクル料金」と「収集運搬料金」を支払って、対象製品を引き渡す。



方法② 郵便局振込方式

1 事前にメーカー名、型番（テレビは画面サイズ、冷蔵庫・冷凍庫は全定格内容積）を控え、郵便局で「リサイクル料金」を支払い、「リサイクル券」を受け取る。
（リサイクル料金は別途、「払込手数料」がかかります。詳しくは貯金の窓口でご確認を。）



2 その後、「指定引取場所」に直接持ち込む。もしくは、収集・運搬する業者（郵便局に一覧表があります）に「収集運搬料金」を支払って、運んでもらう。

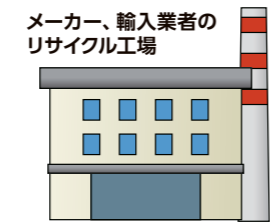

それぞれの業者がメーカー等のリサイクル工場に持って行きます。

対象製品からは、鉄・銅・アルミ・ガラス等が資源として回収され、リサイクルされています。フロン類（オゾン層の破壊や温暖化の原因といわれているもの）も、冷蔵庫・エアコンから安全に回収・処理されています。

フジケイ（株） 大分市豊海3-7-4 ☎536-2588
久留米運送（株） 大分市豊海5-3-15 ☎535-2161

月曜～金曜 受付時間9時～11時30分、13時～16時30分
（土曜は不定休、日・祝日は休み）

※どちらでも持ち込みできます。



パソコンのリサイクル

パソコンはごみステーションには出せません。分解等せずに以下の方法でリサイクルしてください。

① 宅配便を利用した回収を依頼する

国の認定を受け、宅配便を利用した使用済小型家電のリサイクル事業を行うリネットジャパンリサイクル(株)と協定を締結しており、分解していないパソコンであれば無料で回収します。

利用方法など

- 1 リネットジャパンリサイクル(株)のホームページから回収の申し込みをしてください。段ボール箱等に梱包しておけば、宅配業者がご希望の日時に回収へお伺いします。
- 2 分解していないパソコンを含む場合、1箱分の回収料金が無料になります。
タブレット型パソコンやPCリサイクルマークがないパソコン、自作パソコンも対象です。
プリンタ、スキャナ等の周辺機器も一緒に回収できます。
段ボール箱等の規定サイズは3辺合計140センチ以内、重量20kg以下
- 3 個人情報等のデータ消去ソフトを無料で利用できます。
- 4 その他オプションサービスを利用する場合は、所定の料金が必要です。
詳しくはリネットジャパンリサイクル(株)のホームページをご確認ください。

※インターネットから申込みが出来ない場合は、電話での申込みも可能です。
ナビダイヤル (0570-085-800) にご連絡ください。



② パソコンメーカーへ回収を依頼する

パソコンのメーカーを調べて回収を申し込む

メーカーの連絡先はパソコン3R推進協会のホームページ等でご確認ください。



- PCリサイクルマークがある場合 …… **無料で回収**
(平成15年10月以降に販売)
- PCリサイクルマークがない場合 …… **下記料金が必要**
(平成15年9月末までに販売)

CRTディスプレイ（一体型含む） 4,400円（税込）～	デスクトップパソコン本体 液晶ディスプレイ（一体型含む） ノートパソコン それぞれ 3,300円（税込）～
--	---

詳しくは **各パソコンメーカー** へお問い合わせください。（上記料金は2025年4月現在のものです。）

注意 対象外

- ・単体のキーボード、マウス、外付けハードディスク
- ・プリンター、スキャナー等の周辺機器
- ・ワープロ
- ・PDA
- ・HDD内蔵ビデオレコーダー

自作パソコン等のリサイクルするメーカーが存在しないパソコンは「パソコン3R推進協会」へお申し込みください。
「パソコン3R推進協会」 ☎03-5282-7685 ホームページアドレス <http://www.pc3r.jp>

「4R」は ごみ減量の 合言葉 1~2ページ
生ごみ処理容器等 リサイクルの流れ 3~4ページ
プラスチック製 容器包装 5~6ページ
新聞類 その他紙類 布類 7~8ページ
缶・びん ペットボトル 9ページ
スプレー缶 蛍光管等 △小型充電式電池 10ページ
家電4品目の リサイクル 11ページ
パソコンの リサイクル 12ページ
燃やせるごみ 13ページ
燃やせないごみ 14ページ
大型ごみ 一時的多量ごみ 15ページ
市では収集処理 できないもの 16ページ
家庭ごみ 有料化制度内容 17ページ
分別事典 18~49ページ
相談窓口 施設の地図 50ページ
ごみステーションへの 出し方のルール 裏表紙

可 燃やせるごみ(可燃物)

指定有料ごみ袋 指定有料ごみ袋で出してください。

生ごみ **食用油** **革類・ゴム類**

まず3きり運動にご協力を!! (2ページ参照)

残飯、貝殻、卵の殻等

一部のスーパーマーケット等や有価物集団回収で回収している団体もありますので、ご協力をお願いします!!

紙などに吸わせたり、凝固剤で固めて出してください。

革靴、カバン、財布、野球グローブ、ベルト、ランドセル、長靴、サッカーボール、ゴム手袋、ホース、サンダル、ブルーシート等

リサイクルできない紙類(燃やせるごみとして排出) **リサイクルできない布類(燃やせるごみとして排出)**

汚れた紙、金属箔がついた紙、防水加工された紙、臭いの強い紙、洗剤、石鹸、線香の箱、複写伝票、レシート、アイロンプリント紙、写真用紙、感熱紙、紙おむつ、紙製のカップめん容器等

汚物はトイレに流して

傷みや汚れた衣類、下着、スーツ、ダウンジャケット、制服、体操服、着物、ぬいぐるみ、カーテン、まくら、はぎれ、毛布、ふとん等

プラスチック製品(プラマークがついていないもの)

ポリタンク、ポリバケツ、ビデオテープ、ボールペン、DVD・CDおよびケース、プラスチック製のおもちゃ、プラスチック製のハンガー、洗濯バサミ、タッパー、歯ブラシ、プランター、スポンジ、クリーニングの袋、荷造りのひも、結束バンド、ストロー、スプーン、フォーク、洗剤の計量カップ等

注意 透明・半透明の袋でよいもの

剪定枝、落ち葉、草花よく乾かして(週の後半2袋まで)

透明・半透明(45リットル以内)の袋で出すことができます。

汚れが落ちにくい資源プラ (※きれいにできれば資源プラで出しましょう)

木くず **その他**

カレー等のトレット容器類、スープ類、ラップ類、マヨネーズ等のチューブ類、天ぷら油等の容器、ラーメン等の液体スープ

はし、串、かまぼこ板、積木、棒切れ、竹伐れ、木切れ、板切れ、木箱、木工製品等

ペットの砂、乾燥剤、保冷剤、使い捨てカイロ等

指定有料ごみ袋(45リットル)に入りきれないごみの出し方

●45リットルの指定有料ごみ袋に限りおおむね入ってれば収集します。(指定有料ごみ袋を2枚使って上下から被せることや、切って加工するなどしての排出はできません。)

プラスチック製の衣装ケース、ゴルフバック、風呂のふた等

※指定有料ごみ袋が飛ばないようにガムテープ等でとめて出してください。

不 燃やせないごみ(不燃物)

指定有料ごみ袋 指定有料ごみ袋で出してください。

注意 ガス缶・スプレー缶・小型充電式電池は燃やせないごみに出せません。 ※車両火災の原因になります。

金属類 **ガラス類** **陶磁器類(せともの類)**

なべ、やかん、フライパン、包丁、はさみ、カミソリ、ホッチキス、くぎ、画びょう、蚊取り線香の缶、入浴剤の缶、油の缶、金属製のふた類、針金のハンガー等

割れたガラス、化粧品、薬、油のびん、果実酒をつけるガラスびん、ガラス製品、哺乳瓶、鏡、灰皿、金魚鉢等

植木鉢、茶碗、湯飲み、皿、急須、コーヒーカップ、花瓶、壺等

注意 割れ物や刃物等を出す場合

紙に包んで指定有料ごみ袋に入れて、外からわかるように「キケン」と書いた紙を貼ってください。

家電製品 **ファンヒーター・ガスコンロ・ストーブ等**

炊飯器、アイロン、トースター、掃除機、照明器具(蛍光管・電球は外して)、オーディオ関連機器、パソコン周辺機器、ビデオカメラ、ポット、カメラ、時計、プリンター、ワープロ、ビデオデッキ、ドライヤー、扇風機、電子レンジ等

灯油は完全に抜き、使い切ってください。

注意 家電製品から小型充電式電池を外してください!(10ページを参照)

●大分市内14か所の小型家電回収ボックスに出せるものもあります!(3ページ参照)

指定有料ごみ袋(45リットル)に入りきれないごみの出し方

●45リットルの指定有料ごみ袋に限りおおむね入ってれば収集します。(指定有料ごみ袋を2枚使って上下から被せることや、切って加工するなどしての排出はできません。)

ベビーカー、座椅子、ストーブ、扇風機等

※指定有料ごみ袋が飛ばないようにガムテープ等でとめて出してください。

●束にして指定有料ごみ袋(どのサイズでも可)で結んでいけば収集します。

※長さ1m以内。束の直径10cm以内にする。

ゴルフクラブ、物干し竿、傘等(長尺物)

注意 テレビ・冷蔵庫・洗濯機(衣類乾燥機)・エアコンは「家電リサイクル対象品」パソコンは「パソコンリサイクル・小型家電リサイクル対象品」になります。

家電リサイクル対象品は、11ページを参照してください。

パソコンリサイクルは、12ページを参照してください。

「4R」は ごみ減量の 合言葉 1~2ページ
生ごみ処理容器等 リサイクルの流れ 3~4ページ
プラスチック製 容器包装 5~6ページ
新聞類 その他紙類 布類 7~8ページ
缶・びん ペットボトル 9ページ
スプレー缶 蛍光管等 △小型充電式電池 10ページ
家電4品目の リサイクル 11ページ
パソコンの リサイクル 12ページ
燃やせるごみ 13ページ
燃やせないごみ 14ページ
大型ごみ 一時的多量ごみ 15ページ
市では収集処理 できないもの 16ページ
家庭ごみ 有料化制度内容 17ページ
分別事典 18~49ページ
相談窓口 施設の地図 50ページ
ごみステーションへの 出し方のルール 裏表紙

「4R」は ごみ減量の 合言葉 1~2ページ
生ごみ処理容器等 リサイクルの流れ 3~4ページ
プラスチック製 容器包装 5~6ページ
新聞類 その他紙類 布類 7~8ページ
缶・びん ペットボトル 9ページ
スプレー缶 蛍光灯等 △小型充電式電池 10ページ
家電4品目の リサイクル 11ページ
パソコンの リサイクル 12ページ
燃やせるごみ 13ページ
燃やせないごみ 14ページ
大型ごみ 一時的多量ごみ 15ページ
市では収集処理 できないもの 16ページ
家庭ごみ 有料化制度内容 17ページ
分別事典 18~49ページ
相談窓口 施設の地図 50ページ
ごみステーションへの 出し方のルール 裏表紙



大型ごみ・一時的多量ごみ

●45リットルのごみ袋に入らないものや、一度に多量に出たごみは
ごみステーションに出せません!

ごみステーションに出せないもの (有料収集を申し込むか、直接、処理施設に持ち込み)

福宗環境センター (リサイクルプラザ)・佐野清掃センター

45リットルの袋に入らない布団、じゅうたん(カーペット)、よしず等 (1辺 50cm 以内にして)

多量の剪定枝、落ち葉や草、木くず等 (有料収集を申し込む場合は下記※参照)

太さ5cm以内
長さ50cm以内

太さが5cmを超えるものは

鬼崎埋立場
※太さ50cm以内
長さ75cm以内
にしてお持ち込みください!
(毒物成分を含む樹木や、ささくれる植物を除く)

たたみ (半分以下に
カッター等で切って)

大型の家具類や机、
ダイニングテーブル、
自転車等

有料収集の申込

大型ごみ・一時的多量ごみは有料で収集します。
※祝日も収集します。土日は除く。(年末・年始はご確認ください。)

- 事前予約が必要です。(申し込み順)
- 料金は品目をお伺いして決めます。(最低1,890円から)
- 収集車への積み込みが可能な場所へ出してください。

※建物の中からの搬出はできません!
※有料収集を申し込む場合は、多量の剪定枝、木くず等は45リットルの袋に入れるか束にする。
※資源物は、基本的に有料収集による回収ではなく、分別・リサイクルのご協力をお願いしています。

申込先 東部清掃事業所 ☎523-0322
西部清掃事業所 ☎541-5473
佐賀関支所 ☎575-1122

市のホームページから有料収集の
空き状況が見れます。

鬼崎埋立場・佐野清掃センター

コンクリート破片・土・石・瓦等

佐野清掃センター

スプリングマット、ソファー

小動物(犬・猫等)の死体

- 委託業者が収集します。

収集料金は一体につき1,040円
野良犬、野良猫は無料です。
※詳しくはごみ収集カレンダーを
ご覧になるか清掃業務課または
各清掃事業所へお問合せください。

処理施設への持ち込み

- 福宗環境センター (リサイクルプラザ・鬼崎埋立場) ☎588-0113 大分市大字福宗618番地
- 佐野清掃センター ☎593-4047 大分市大字佐野3400番地の10 ※施設の地図は50ページ参照

受入日 平日及び土曜日(祝日を含む) 8:30~16:30 (12時~13時を除く) ※年末・年始はご確認ください。
料金 10kgまでごとに 40円加算



※持ち込みの際は、指定有料ごみ袋に入れる必要はありません。
※搬入量が350kgを超えると全量に対して事業系ごみと同じ料金(10kgまでごとに105円)を適用します。
※家庭ごみ有料化の対象外のもの(缶・びん、ペットボトル、スプレー缶・蛍光灯、剪定枝)のみの持ち込みは1回の搬入量が350kg以内の時は無料です。
※搬入物の積み下ろしについては、搬入者ご自身に行っていただきますので、ご協力をお願いします。

注意 資源物のうち、リサイクル可能な古紙・布類については、処理施設への持ち込みができません。民間のリサイクル事業者へお持ちください(7ページ参照)。



市では収集、処理できないもの (販売店等へ)



●ごみステーションには出せません!

① 家庭で使用した医療系廃棄物 (注射針)

注射針のみ

注射針・ペン型自己注入器はごみステーションには出せません。

「使用済み注射針回収薬局」の表示がある薬局で回収しています。注射針以外の医療系廃棄物(点滴の袋・チューブ・カテーテル等)は、「燃やせるごみ」へ出してください。お問い合わせは「清掃業務課」へ。

使用済み注射針
回収薬局

ペン型自己注入器は、
本体ごと回収しています。
(※注射針が取り外せないため)

清掃業務課 ☎568-5763

② 車・バイクのバッテリー

「鉛蓄電池」等の表示や「Pb」の記号があるもの

ご購入された販売店や取扱店にご相談ください。

③ タイヤ

LPガス

LPガスボンベについては、取引のある販売店に引き取ってもらうか、大分県LPガスお客様相談所にご相談ください。

[相談窓口]
大分県LPガスお客様相談所 ☎551-9929
大分市西新地1-9-5
社団法人 大分県LPガス協会内

不用になったタイヤ(廃タイヤ)は、ご購入された販売店やガンリスタンドに引き取ってもらうてください。(有料で回収しています)

④ ガスボンベ

LPガス

LPガスボンベについては、取引のある販売店に引き取ってもらうか、大分県LPガスお客様相談所にご相談ください。

[相談窓口]
大分県LPガスお客様相談所 ☎551-9929
大分市西新地1-9-5
社団法人 大分県LPガス協会内

⑤ 塗料・シンナー・廃油・農薬・劇薬等、危険な薬品類

ご購入された販売店やメーカーにご相談ください。

⑥ 電動アシスト自転車のバッテリー

電動アシスト自転車のバッテリーは市では回収いたしません。右記販売店へ事前にご相談ください。
※バッテリーを取り外した電動アシスト自転車については、市の処理施設へのお持ち込み又は有料収集へのお申し込みができません。

名称	所在地	電話
小野商会	王子西町3-27	532-1521
(株)あさひサイクルベースあさひ西大分店	王子北町4-67	540-6082
(株)あさひサイクルベースあさひ下郡店	下郡1809-1	554-3325
(株)あさひサイクルベースあさひアクロスプラザ森町店	森町181-3	503-6003
(株)あさひサイクルベースあさひ南大分店	畑中1丁目2-38	573-6107
(有)モト・クルー	生石1-3-17	538-5353

⑦ 消火器

不用になった家庭用消火器は

- ①右記の販売店
- ②消火器リサイクル推進センター(☎03-5829-6773)で、有料により回収をしていますのでご相談ください。
- ③ゆうパック専用コールセンター(0120-822-306) 全国一律6,270円(税込)

※薬剤量3kg以下または3L以下の消火器が対象です。

名称	所在地	電話
九州丸防設備(株)	生石1丁目5-3	537-7321
(有)大分初田販売所	芦崎4組	532-8059
(株)消防防災 大分本店	長浜町2-2-32	536-5382
アイ・ティ・アサヒ(株)	高砂町3-10 スーブル大分ビル5階	533-6387
新日本消防設備(株)	住吉町2-6-34	538-2010
(株)武田商会	碩田町3-1-1-402	534-1110
ホーチキ大分(株)	寺崎町2-1-27	558-4915
(株)借伸設備	下徳丸115-2	574-6468
大幸防災商事(有)	久原中央2-6-8	592-4446
大分ノーミ(株)	畑中2-8-56	545-5113
(株)グリーンクロス大分支社	上田町2-6-5	545-2222
(株)富士総合防災	萩原4-4-19	558-9200
日本設備工業(株)	新貝4番46号	556-6214
ニッタン(株) 大分支店	大字羽田97-3	567-6105

「4R」は ごみ減量の 合言葉 1~2ページ
生ごみ処理容器等 リサイクルの流れ 3~4ページ
プラスチック製 容器包装 5~6ページ
新聞類 その他紙類 布類 7~8ページ
缶・びん ペットボトル 9ページ
スプレー缶 蛍光灯等 △小型充電式電池 10ページ
家電4品目の リサイクル 11ページ
パソコンの リサイクル 12ページ
燃やせるごみ 13ページ
燃やせないごみ 14ページ
大型ごみ 一時的多量ごみ 15ページ
市では収集処理 できないもの 16ページ
家庭ごみ 有料化制度内容 17ページ
分別事典 18~49ページ
相談窓口 施設の地図 50ページ
ごみステーションへの 出し方のルール 裏表紙

家庭ごみ有料化制度内容

分別 **可** 燃やせるごみ **不** 燃やせないごみ **リ** プラスチック製容器包装 **紙** 新聞・その他紙類・布類 **缶** 缶・びん **瓶** ペットボトル **蛍** 蛍光灯等
リ リサイクル対象家電 **車** 二輪車リサイクル **パ** パソコンリサイクル **ス** ステーションには出せません **市** 市では収集処理できません **お** お問い合わせ

持込先 **福** 福宗清掃工場 ☎588-0113 **リ** リサイクルプラザ ☎588-0113 **鬼** 鬼崎埋立場 ☎588-0113 **佐** 佐野清掃センター ☎593-4047 **紙** 紙類リサイクル事業者 7ページ参照 **販** 販売店へ **抛** 拠点回収 大分市設置の回収ボックス

家庭ごみ有料化の対象となるごみ

可 燃やせるごみ

不 燃やせないごみ

指定有料ごみ袋で出してください。

指定有料ごみ袋の種類と手数料の額 (販売価格)					
種類	大袋	中袋	小袋	特小袋	ミニ袋
容量	45リットル	30リットル	20リットル	10リットル	5リットル
販売価格(10枚入り) ※販売価格は税込価格です。	315円	210円	140円	70円	35円

透明・半透明の袋でよいもの (対象外のもの)

- 缶・びん ● ペットボトル ● プラスチック製容器包装(資源プラ)
 - 新聞類・その他紙類・布類(古紙・布類)
 - 蛍光灯等(スプレー缶類、ライター類、蛍光灯・電球・水銀使用計測器、乾電池等)
- ※剪定枝、落ち葉、草花は透明・半透明の袋で「燃やせるごみ」の日に出せます。

45リットル以内の透明・半透明の袋で出してください。

ボランティア清掃に対する支援策について

- 道路、公園、河川等の公共の場所のボランティア清掃を行う個人及び団体の方にボランティア専用袋を交付します。
※ボランティア専用袋の交付を受けるには事前に「ごみ拾いパートナー」または「きれいにしようおいた推進事業」の登録申請が必要です。(詳しくは、環境政策課 ☎537-5687 まで)

清掃業務課 ☎568-5763
 東部清掃事業所 ☎523-0322
 西部清掃事業所 ☎541-5473

- ボランティアで、ごみステーションの清掃やルール違反ごみの分別を行う自治会に対し、ボランティア専用袋を配布します。詳しくは清掃業務課(清掃事業所含む)にご連絡ください。

- 団体が一斉清掃を行う場合⇒事前に清掃業務課(清掃事業所を含む)へ収集を依頼してください。

大分市指定ごみ袋減免制度について

以下の要件を満たす大分市に居住(在宅)の方に対して、毎年11月を基準として指定ごみ袋を10月までの1年分交付しています。

対象	交付する袋
乳幼児 ● 市民課 ● 3歳未満の乳幼児を養育する方 ● 3歳未満の乳幼児を養育する方で、里帰り出産など本市の住民登録がない方・配偶者からの暴力を理由に避難している方 申	小袋 最大250枚/人(1回限り)
紙おむつ・ストーマ・腹膜透析 ● 長寿福祉課 ● 大分市おむつ等介護用品購入費助成事業を受けている方 ● 大分市家族介護用品支給事業を受けている方 ● 障害福祉課 ● 大分市日常生活用具給付事業のうち排泄管理支援用具(ストーマ用装具、紙おむつ等)の給付を受けている方	小袋 最大100枚/人
● 紙おむつを使用している3歳未満の身体障がい児(身体障害者手帳1級又は2級)を養育する方 ● 知的障がい児(療育手帳A1又はA2)を養育する方 申	小袋 最大300枚/人 ※内250枚は出生(転入)時に交付
● 医師から常時紙おむつを使用する必要があると診断された方 申 ● 常時ストーマ用装具を使用している方 申 ● 常時腹膜透析を実施する方 申	小袋 最大100枚/人
生活保護 ● 生活福祉課 ● 生活保護法による生活扶助を受けている方	小袋 最大2人以下世帯 中袋 最大3人以上世帯 特小袋 最大2人以下から3人以上となった世帯

※ **申**に該当の方は、事前に申請が必要です。各課にて対象となっている方は、申請は不要です。詳細は、環境政策課(専用ダイヤル537-5703)にお問い合わせください。

品名	素材等	分別	持込先	注意点
IHクッキングヒーター		不	リ佐	ごみ袋に入らなければ、直接持ち込むか、有料収集を依頼
アイスの容器・包装	紙製のカップ・ふた	可	福佐	
	紙製の外箱	紙		
	プラスチック製のカップ・ふた	リ佐		きれいに洗って、乾かして
アイスノン		可	福佐	
アイスピック		不	リ佐	紙等に包んで、「キケン」と書いて、袋に入れて
アイスボックス	金属製	不	リ佐	ごみ袋に入らなければ、直接持ち込むか、有料収集を依頼
	金属製以外	可	福佐	
アイロン		不	リ佐	使用済小型家電の回収にご協力を(3ページ参照)
アイロン台	金属製	不	リ佐	ごみ袋に入らなければ、直接持ち込むか、有料収集を依頼
	金属製以外	可	福佐	
アクセサリ	金属製	不	リ佐	
	金属製以外	可	福佐	
アコーディオンカーテン		ス	リ佐	長さ1m以内にして直接持ち込むか、有料収集を依頼
アタッシュケース	金属製	不	リ佐	
	金属製以外	可	福佐	
アダプター	各種電気製品用	不	リ佐	使用済小型家電の回収にご協力を(3ページ参照)
厚紙		紙		
圧着はがき(ダイレクトメール)		可	福佐	リサイクルできません
圧力鍋		不	リ佐	
油	食用	可	福佐	紙類等に染み込ませるか、固めて
	食用以外(車のエンジンオイル等)	ス	販	販売店へ。廃油処理箱等で固めた場合は燃やせるごみへ
油紙		可	福佐	リサイクルできません
油とり紙		可	福佐	リサイクルできません
油の容器	缶・びん	不	リ佐	油は、紙類等に染み込ませるか、固めて
	ペットボトル・プラスチック製	可	福佐	
雨がっぱ		可	福佐	
雨戸	木製	ス	福佐	長さ50cm以内にして直接持ち込むか有料収集を依頼
	金属製	リ佐		1辺1m以内にして直接持ち込むか有料収集を依頼
雨どい	樹脂製	可	福佐	ステーションに出す場合も、直接持ち込む場合も、長さ50cm以内にして
	金属製	不	リ佐	ごみ袋に入らなければ、長さ1m以内にして直接持ち込むか、有料収集を依頼
網	金属製	不	リ佐	ステーションに出す場合は1辺50cm以内。直接持ち込む場合は1辺1m以内にして
編み機		ス	リ佐	直接持ち込むか、有料収集を依頼
網戸		ス	リ佐	直接持ち込むか、有料収集を依頼
網戸の網	金属製	不	リ佐	
	金属製以外	可	福佐	
アルバム		可	福佐	
アルミ缶		缶	リ佐	きれいにすすいで、乾かして
アルミサッシ		ス	リ佐	1辺1m以内にして直接持ち込むか、有料収集を依頼
アルミの鍋(うどん等)		不	リ佐	

アルミホイール（車用）				販売店へ
アルミホイール	アルミ箔			
	芯・外箱			
アルミホイールの刃	金属製			
	金属製以外			
泡たて器				
安全ピン				
アンテナ				長尺物（14ページ参照）
アンテナケーブル				ステーションに出す場合も、直接持ち込む場合も、長さ50cm以内にして
アンテナの支柱				長尺物（14ページ参照）

い

品名	素材等	分別	持込先	注意点
石				直接持ち込むか、有料収集を依頼
衣装箱	紙製			取っ手等は外して
	木製・プラスチック製			ごみ袋に入らなければ、直接持ち込むか、有料収集を依頼
	金属製			
移植ごて（園芸用）	金属製			
	プラスチック製			
いす（ソファを除く）	木製・プラスチック製			ごみ袋に入らなければ、直接持ち込むか、有料収集を依頼
	金属製			
一升びん	食用油			割れたものは紙等に包んで、「キケン」と書いて、袋に入れて
	食用油以外			きれいにすすいで、乾かして、ステーションに出すか、地域の有価物集団回収に
イチゴ等のパック				きれいに洗って、乾かして
一輪車（運搬用）				直接持ち込むか、有料収集を依頼
一輪車（乗り物）				
一斗缶				中身を空にして
犬・猫等に関するもの				43ページ「ペット」関連を参照
医療用品（家庭から出たもの）	注射針			「使用済み注射針回収薬局」の表示がある薬局へ
	点滴の袋・チューブ等			
衣類	シャツ・ズボン・スカート・セーター等			汚れやほつれがあるものは「燃やせるごみ」に
	ダウンジャケット等の綿・羽毛入りのもの・制服・スーツ・作業着・下着類・靴下等			きれいなものでも「燃やせるごみ」に
衣類乾燥機				11ページ参照
入れ歯	金属を含むもの			大分市社会福祉協議会等での回収にご協力を（貴金属を含む物に限る）
	金属を含まないもの			
色鉛筆				
イヤホン				取り外せない充電式電池内蔵の小型家電は市が指定する回収場所へ（10ページ参照）
印鑑	金属製			
	金属製以外			
インクカートリッジ				販売店や主要郵便局での回収にご協力を
インクジェット写真プリント用紙				
インスタントラーメンのかやく袋・調味料袋				汚れの落ちにくいもの
インスタントラーメンのふた	紙製（金属箔付き）			
	プラスチック製			きれいに洗って、乾かして
インスタントラーメンの包装フィルム	プラスチック製			

分別							
持込先							

インスタントラーメンの容器	紙製（防水加工）			
	プラスチック製			きれいに洗って、乾かして
インターホン				使用済小型家電の回収にご協力を（3ページ参照） 電池は外して
インデックスシール				
インテリアライト				蛍光灯、電球は外して

う

品名	素材等	分別	持込先	注意点
ウインドファン				ごみ袋に入らなければ、直接持ち込むか、有料収集を依頼
ウインドブレーカー				
植木の枝・葉っぱ				2袋まで、よく乾かして、週の後半に。 長さは50cm以内、太さは5cm以内に
植木鉢	陶器			ごみ袋に入らなければ、直接持ち込むか、有料収集を依頼
	プラスチック製			
植木鉢の土				直接持ち込むか、有料収集を依頼
植木用のポット（植木販売用）	プラスチック製			きれいに洗って乾かして。汚れの落ちにくい物は、燃やせるごみへ
ウォシュレット（便座・簡易便座）	洗浄機つき			ごみ袋に入らなければ、直接持ち込むか、 有料収集を依頼
	プラスチックのみ			
ウォーターサーバー（家庭用）	レンタルサーバーの廃棄はメーカーへ			フロンを含まないものに限る
ウォーターサーバーのボトル	9ページ参照			PETマークがあるもの（マークがないものは燃やせるごみへ） プラスチック製のキャップは「プラスチック製容器包装」へ
浮き輪				
臼（うす）	石製			清掃施設課へお問い合わせ
	木製			
うちわ				
ウッドカーペット				ステーションに出す場合は1辺50cm以内。直接持ち込む場合も1辺50cm以内にする。または、有料収集を依頼
ウッドデッキ（縁台）	木製			直接持ち込むか、有料収集を依頼。分解した場合は47ページ、木材を参照
腕時計				
乳母車				
ウレタンマット				

え

品名	素材等	分別	持込先	注意点
エアコン				11ページ参照
エアゾール缶				10ページ参照
エアゾール製品等の包装用フィルム				
エアパッキン（プチプチ）				
エアロバイク				直接持ち込むか、有料収集を依頼
栄養ドリンクのびん				きれいにすすいで、乾かして（ふたの扱いは9ページ参照）
ACアダプタ				使用済小型家電の回収にご協力を（3ページ参照）
液晶テレビ				11ページ参照
液晶テレビ（携帯用）				取り外せない充電式電池内蔵の小型家電は市が指定する回収場所へ（10ページ参照）
液晶モニター	パソコン用			12ページ参照
エキスパンダー				

液体洗剤の容器					きれいに洗って、乾かして
S Dカード					使用済小型家電の回収にご協力を (3ページ参照)
絵の具入りチューブ	プラスチック製				使いきって
	金属製				
エプロン					
MD・MD ケース					
MD プレーヤー (ポータブルタイプ)					使用済小型家電の回収にご協力を (3ページ参照)
LED 電球・LED 蛍光灯					
エレクトーン					直接持ち込むか、有料収集を依頼
園芸用支柱					長尺物 (14ページ参照)
エンジンオイル					販売店へ。廃油処理箱等で固めた場合は燃やせるごみへ
延長コード(テーブルタップ)					使用済小型家電の回収にご協力を (3ページ参照)
煙突	金属製				ステーションに出す場合は長さ50cm以内。直接持ち込むか有料収集の場合は長さ1m以内にして
	スレート製				直接持ち込むか、有料収集を依頼
鉛筆					
鉛筆削り					

お					
品名	素材等	分別	持込先	注 意 点	
オイル (自動車用等)					販売店へ。廃油処理箱等で固めた場合は燃やせるごみへ
オイル缶					中身は空にして
オイルヒーター					ごみ袋に入らなければ、直接持ち込むか、有料収集を依頼
オーディオ機器					ごみ袋に入らなければ、直接持ち込むか、有料収集を依頼
オーディオセット					ごみ袋に入らなければ、直接持ち込むか、有料収集を依頼
オーディオラック					ごみ袋に入らなければ、直接持ち込むか、有料収集を依頼
オートバイ					廃棄二輪車取扱店へ (2011年10月からリサイクル料金不要)
オーブントースター					
オープンレンジ					ごみ袋に入らなければ、直接持ち込むか、有料収集を依頼
お菓子・パン等の袋	紙製				
	プラスチック製				きれいに洗って、乾かして
お菓子の外箱	紙製				
	紙製 (金属箔付き)				
	プラスチック製				
お菓子等の缶	長辺 30cm以内、深さ 10cm以内				
	上記を超えるもの				
お菓子箱等の中仕切り	紙製				汚れのあるものは「燃やせるごみ」へ
	プラスチック製				
桶	金属製				ごみ袋に入らなければ、直接持ち込むか、有料収集を依頼
	木製・プラスチック製				
落ち葉・枯れ葉					2袋まで、よく乾かして、週の後半に
お茶の葉の缶					きれいにすすいで、乾かして
お茶の袋 (真空パック等)	紙製				
	アルミ製				
	プラスチック製				きれいに洗って、乾かして
おにぎりの外装フィルム					きれいに洗って、乾かして
帯					

燃やせるごみ 燃やせないごみ プラスチック製容器包装 新聞・その他紙類・布類 缶・びん ペットボトル 蛍光灯等
 リサイクル対象家電 二輪車リサイクル パソコンリサイクル ステーションには出せません 市では収集処理できません お問い合わせ
持込先 福宗清掃工場 ☎ 588-0113 リサイクルプラザ ☎ 588-0113 鬼崎埋立場 ☎ 588-0113 佐野清掃センター ☎ 593-4047 紙類リサイクル事業者 7ページ参照 販売店へ 拠点回収 大分市設置の回収ボックス

お盆	金属製				
	金属製以外				
おまる (赤ちゃん用)					
おむつ					汚物はトイレに
おむつカバー					
おもちゃ	プラスチック製				
	金属製				電池は外して
オルガン					直接持ち込むか、有料収集を依頼
オルゴール					
おろし金	プラスチック製				
	プラスチック製以外				
温水器					販売店へ
温水洗浄便座	洗浄機付き				ごみ袋に入らなければ、直接持ち込むか、有料収集を依頼
温度計	水銀				割れないようにケースに入れて
	電子				
温風ヒーター					
温冷庫					11ページ参照

か					
品名	素材等	分別	持込先	注 意 点	
カーステレオ					使用済小型家電の回収にご協力を (3ページ参照)
カーテン (レース含む)					
カーテンレール	金属製				長尺物 (14ページ参照)
	金属製以外				ステーションに出す場合は長さ50cm以内。直接持ち込む場合も長さ50cm以内にして
カード					
カートリッジリボン					
カーナビ					使用済小型家電の回収にご協力を (3ページ参照)
カーペット (電気)					ごみ袋に入らなければ、1辺1m以内にして直接持ち込むか、有料収集を依頼
カーペット					ごみ袋に入らなければ、1辺50cm以内にして直接持ち込むか、有料収集を依頼
カーペットローラー	粘着テープ				
	本体 (金属製)				長尺物 (14ページ参照)
	本体 (プラスチック製)				
カーボン紙					リサイクルできません
カーボンストーブ					
貝殻					
介護ベッド					販売店で引き取らない場合は清掃施設課へお問い合わせ
介護用の椅子					直接持ち込むか、有料収集を依頼
懐中電灯					取り外せない充電式電池内蔵の小型家電は市が指定する回収場所へ (10ページ参照)
カイロ	使い捨て				
	使い捨て以外				取り外せない充電式電池内蔵の小型家電は市が指定する回収場所へ (10ページ参照)
香りのついた紙					リサイクルできません
鏡					ごみ袋に入らなければ、直接持ち込むか、有料収集を依頼。出す場合は「キケン」と書いて、紙等に包んで袋に入れて

家具		✕	リ佐	直接持ち込むか、有料収集を依頼
学生服		可	福佐	リサイクルできません
額縁	木製・プラスチック製	可	福佐	ガラス、金属類は外して、「燃やせないごみ」の日
	金属製	不	リ佐	
籠盛り	紙製・木製・プラスチック製	可	福佐	長さ50cm以内に切って2袋まで、週の後半に。造花部分は金属が入っている場合は「燃やせないごみ」へ。多量にある場合は直接持ち込むか、有料収集を依頼
傘		不	リ佐	長尺物（14ページ参照）
火災報知器		不	リ佐	乾電池は外して（住宅用火災報知器に使用されているリチウムイオン電池は、充電式ではありません）
傘立て	木製・樹脂製	可	福佐	
	金属製	不	リ佐	
	陶器製	不	佐鬼	
加湿器		不	リ佐	
菓子の容器等	「お菓子」で参照			
ガスコンロ（卓上式）		不	リ佐	電池は外して
ガス炊飯器		不	リ佐	
ガステーブル		不	リ佐	電池は外して
ガスボンベ	カセット式やアウトドア用	🌀	リ佐	10ページ参照
ガスボンベ（プロパン）		✕	販	販売店へ
ガスストーブ		不	リ佐	
ガス湯沸器		不	リ佐	
ガスレンジ		不	リ佐	電池は外して
カセットコンロ（卓上コンロ）		不	リ佐	カセットボンベは外して「蛍光灯等」の日へ
カセットテープ		可	福佐	
カセットボンベ		🌀	リ佐	10ページ参照
ガソリン		✕	販	販売店へ
カッターの刃・本体		不	リ佐	紙等に包んで、「キケン」と書いて、袋に入れて
カット練習用マネキン（家庭用）		可	福佐	
かっぱ（雨がっぱ）		可	福佐	
カップめんの容器等	「インスタントラーメン」で参照			
かつら		可	福佐	
家電製品等の外箱	紙製	📄	紙	テープ類は剥がして
家電製品等の緩衝材	段ボール	📄	紙	テープ類や伝票は剥がして
	エアパッキン（プチプチ）	🗑️	リ佐	
	発泡スチロール	🗑️	リ佐	ごみ袋に入らなければ、小さく砕いても出せます。
蚊取り機		不	リ佐	
蚊取り線香のマット	グラスウール	不	リ佐	
金尺（かなじゃく）		不	リ佐	
金槌（かなづち）		不	リ佐	
加熱式タバコ		✕	抛	拠点回収（10ページ参照）
カバン・バッグ	革製・ナイロン製	可	福佐	
画鋏（がびょう）		不	リ佐	紙等に包んで、「キケン」と書いて、袋に入れて
花瓶	木製・樹脂製	可	福佐	
	金属製	不	リ佐	
	陶器製	不	佐鬼	
釜		不	リ佐	
鎌		不	リ佐	紙等に包んで、「キケン」と書いて、袋に入れて

分別 **可** 燃やせるごみ **不** 燃やせないごみ **🗑️** プラスチック製容器包装 **📄** 新聞・その他紙類・布類 **🗑️** 缶・びん **🗑️** ペットボトル **💡** 蛍光灯等
📄 リサイクル対象家電 **🗑️** 二輪車リサイクル **🖨️** パソコンリサイクル **✕** ステーションには出せません **✕** 市では収集処理できません **🗑️** お問い合わせ
持込先 **福** 福宗清掃工場 ☎ 588-0113 **リ** リサイクルプラザ ☎ 588-0113 **鬼** 鬼崎埋立場 ☎ 588-0113 **佐** 佐野清掃センター ☎ 593-4047 **紙** 紙類リサイクル事業者 ☎ ページ参照 **販** 販売店へ **抛** 拠点回収 ☎ 大分市設置の回収ボックス

紙	小さな紙	📄	紙	幅5mm、長さ3cm以下の物は燃やせるごみへ
	シュレッダーくず	📄	紙	幅5mm、長さ3cm以下の物は1つの袋にまとめて燃やせるごみへ
	汚れたもの			リサイクルできません
	金属箔あり（中が金属箔の酒パック・カップめんのふた・タバコの銀紙・金箔入りの贈答箱）			
	防水加工（カップめんの容器・紙製ヨーグルト容器・紙コップ・紙皿）	可	福佐	
	臭いが強いもの（洗剤の箱・石けんの箱・線香の箱・マッチの箱）			
捺染紙（なっせんし→靴やバッグの包み紙）				
感熱紙（レシート・ファックス用紙）				
紙筒		📄	紙	
紙粘土（かみねんど）		可	福佐	
紙おむつ		可	福佐	汚物はトイレに
紙おむつの外袋		🗑️	リ佐	
紙コップ・紙皿・紙トレイ	紙製（防水加工）	可	福佐	リサイクルできません
紙コップ等の入った袋		🗑️	リ佐	
カミソリ		不	リ佐	紙等に包んで、「キケン」と書いて、袋に入れて
紙パック（飲料用）	牛乳・ジュース等	📄	紙	洗って、開いて、乾かして。または店頭回収しているお店へ
	酒パックや豆乳パック（中に金属箔が貼ってあるもの）	可	福佐	リサイクルできません
紙ひもの包装フィルム		🗑️	リ佐	
紙袋	コーティング有り	可	福佐	リサイクルできません
	コーティング無し	📄	紙	紙製以外の取っ手は燃やせるごみに
ガムテープ		可	福佐	
カメラ	フィルム式	不	リ佐	電池は外して
カラーボックス		可	福佐	ごみ袋に入らなければ、直接持ち込むか、有料収集を依頼
カラオケ演奏装置		不	リ佐	ごみ袋に入らなければ、直接持ち込むか、有料収集を依頼
ガラス		不	鬼	紙等に包んで、「キケン」と書いて、袋に入れてステーションに出すか、直接持ち込む
ガラステーブル		不	リ佐	ごみ袋に入らなければ、直接持ち込むか、有料収集を依頼
軽石		✕	佐鬼	直接持ち込むか、有料収集を依頼
カレー粉の缶		🗑️	リ佐	きれいにすすいで、乾かして（ふたの扱いは9ページ参照）
カレンダー	金属部分	不	リ佐	
	台紙	📄	紙	
革製品		可	福佐	
皮むき器（ピーラー）	金属製	不	リ佐	紙等に包んで、「キケン」と書いて、袋に入れて
	金属製以外	可	福佐	
瓦		✕	佐鬼	直接持ち込むか、有料収集を依頼
換気扇		不	リ佐	
乾燥機	衣類用	🗑️		11ページ参照
	食器用	不	リ佐	
	布団用	不	リ佐	
乾燥剤		可	福佐	水に濡れないよう個別に袋に入れて
缶詰の容器	食用・ペット用	🗑️	リ佐	きれいにすすいで、乾かして（ふたの扱いは9ページ参照）
	錆びているもの	不	リ佐	

缶	食品・飲料用			きれいにすすいで、乾かして（ふたの扱いは9ページ参照）
	食品・飲料用以外			中身を空にして
缶のふた	金属製（飲食用）			
	金属製（飲食用以外）			
	プラスチック製			
缶切り				
乾電池	使いきりのもの			別の袋に入れて。充電式電池は10ページ参照
乾電池等の包装フィルム				
かんな	木製			
	金属製			刃は外して「燃やせないごみ」に
	電動式			
かんなの刃				紙等に包んで、「キケン」と書いて、袋に入れて
感熱紙				

き				
品名	素材等	分別	持込先	注意点
キーボード	演奏用			
キーボードのみ	パソコン用			使用済小型家電の回収にご協力（3ページ参照） パソコン本体は12ページ参照
木くず	直径5cm以内か1辺5cm角以内、長さ50cm以内			直接持ち込む場合も、長さ50cm以内にして
ギター	木製・樹脂製			ごみ袋に入らなければ、直接持ち込むか、有料収集を依頼
	金属製			
ギターケース	木製・樹脂製			ごみ袋に入らなければ、直接持ち込むか、有料収集を依頼
	金属製			
キックボード				
キッチンラック				ごみ袋に入らなければ、直接持ち込むか、有料収集を依頼
キッチンペーパー				
キャップ・ふた	金属製			
	プラスチック製			きれいに洗って、乾かして
急須（きゅうず）	陶器製			
牛乳パック	ジュース等も含む（中に金属箔が貼ってないもの）			きれいに洗って、開いて、乾かして。 または店頭回収しているお店や本庁舎・支所へ
牛乳びん				なるべく販売店へ
牛乳びんのふた	プラスチック製			
給油ポンプ（灯油ポンプ）	電動式			乾電池は外して
	手動式			
教科書				
鏡台				ごみ袋に入らなければ、直接持ち込むか、有料収集を依頼
杵（きね）				
着物				リサイクルできません
脚立				ごみ袋に入らなければ、直接持ち込むか、有料収集を依頼
キャリア（カバン）	金属部分の多いもの			ごみ袋に入らなければ、直接持ち込むか、有料収集を依頼
	金属部分の少ないもの			
きり				紙等に包んで、「キケン」と書いて、袋に入れて
金庫	耐火			直接持ち込む（50cm×50cm以内のもの）、以外は販売店へ
	手提げ			
銀紙（タバコ・ガム等の中紙）	紙製（金属箔）			リサイクルできません

分別 燃やせるごみ 燃やせないごみ プラスチック製容器包装 新聞・その他紙類・布類 缶・びん ペットボトル 蛍光灯等

リサイクル対象家電 二輪車リサイクル パソコンリサイクル ステーションには出せません 市では収集処理できません お問い合わせ

持込先 福宗清掃工場 ☎ 588-0113 リサイクルプラザ ☎ 588-0113 鬼崎埋立場 ☎ 588-0113 佐野清掃センター ☎ 593-4047 紙類リサイクル事業者 7ページ参照 販売店へ 拠点回収 大分市設置の回収ボックス

品名	素材等	分別	持込先	注意点
空気入れ				
空気清浄機				フロンを含まないものに限る
クーラーボックス				ごみ袋に入らなければ、直接持ち込むか、有料収集を依頼
釘				紙等に包んで、「キケン」と書いて、袋に入れて
草				2袋まで、よく乾かして、週の後半に
草刈り機				燃料を抜いて、直接持ち込むか、有料収集を依頼
草刈り機（刃）				紙等に包んで、「キケン」と書いて、袋に入れて
鎖（くさり）	金属製			
	プラスチック製			
くし	木製・プラスチック製			
	金属製			
葉（湿布類）				
葉の容器（家庭用）	ガラス製			中身を空にして
	プラスチック製			きれいに洗って、乾かして
葉のチューブ	プラスチック製			中身を空にして
	金属製			
葉の袋等	紙（コーティングあり）			
	プラスチック製			きれいに洗って、乾かして
果物等のネット				
口紅				
靴（安全靴・スパイク）	革・布・ナイロン製			
靴下				
靴の紙箱の中の薄い包み紙・詰め物（紙製）				リサイクルできません
靴の空箱				
靴のクリーム等の容器	缶・びん製・金属チューブ			中身を空にして
	缶・びん製・金属チューブ以外			
クッキングヒーター				ごみ袋に入らなければ、直接持ち込むか、有料収集を依頼
クッション				
首輪（ペット）	革・布・ナイロン製			
熊手	金属製			長尺物（14ページ参照）
	金属製以外			ステーションに出す場合も直接持ち込む場合も長さ50cm以内にして
グラタン容器	レトルト容器			
	金属製			
クリアファイル	陶器製			
	陶器製			
クリアファイル				
クリーニングの透明袋				
クリスマスツリー（家庭用）	木製・プラスチック製			
	電飾一体型			
クリップ				

車椅子	電動式			販売店やメーカーへお問い合わせ
	非電動式			直接持ち込むか、有料収集を依頼
クレヨン				
クレヨンの容器	紙製			
	プラスチック製			
クレンザーの容器	紙製			
	プラスチック製			きれいに洗って、乾かして
グローブ				
軍手				
グローランプ (グロー球)	点灯管			
車のシートカバー				

け				
品名	素材等	分別	持込先	注意点
蛍光管				割れないようにケース等に入れて
	割れたもの・LEDタイプ			割れたものは、紙等に包んで、「キケン」と書いて、袋に入れて
蛍光ペン				
珪藻土マット				ごみ袋に入らなければ、直接持ち込むか、有料収集を依頼
糸				
携帯電話・PHS・スマートフォン				取り外せない充電式電池内蔵の小型家電は市が指定する回収場所へ (10ページ参照)
ゲーム機				取り外せない充電式電池内蔵の小型家電は市が指定する回収場所へ (10ページ参照)
ゲームソフト	プラスチック製品 (CD など)			
	金属使用製品 (SD カード など)			使用済小型家電の回収にご協力を (3ページ参照)
劇薬				販売店または製造メーカーへお問い合わせ
消しゴム				
消しゴムのケース	紙製			表面がビニールコートされているものは「燃やせるごみ」へ
	プラスチック製			
消しゴムの包装フィルム				
化粧品コットン				
化粧品コンパクト				
化粧品の箱	紙製			
	プラスチック製			
化粧品の容器	ガラス製			中身を空にして
	プラスチック製			きれいに洗って、乾かして
下駄	木製			
ケチャップの容器	缶・びん製			きれいにすすいで、乾かして (ふたの扱いは9ページ参照)
	プラスチック製			汚れの落ちにくいもの (5ページ参照)
血圧計	電子			使用済小型家電の回収にご協力を (3ページ参照) 電池は外して
	水銀			
結束バンド (荷物ひも・PPバンド)	プラスチック製			長さ50cm以内に切って
健康器具	金属製			ごみ袋に入らなければ、直接持ち込むか、有料収集を依頼
剣道防具				
剣山				紙等に包んで、「キケン」と書いて、袋に入れて
原動機付自転車				廃棄二輪車取扱店へ (2011年10月からリサイクル料金不要)

燃やせるごみ 燃やせないごみ プラスチック製容器包装 新聞・その他紙類・布類 缶・びん ペットボトル 蛍光管等
 リサイクル対象家電 二輪車リサイクル パソコンリサイクル ステーションには出せません 市では収集処理できません お問い合わせ
持込先 福 福宗清掃工場 ☎ 588-0113 リ サイクルプラザ ☎ 588-0113 鬼 鬼崎埋立場 ☎ 588-0113 佐 佐野清掃センター ☎ 593-4047 紙 紙類リサイクル事業者 販 販売店へ 抛 拠点回収 大分市設置の回収ボックス

こ				
品名	素材等	分別	持込先	注意点
こいのぼり				1辺50cm以内にして
コイン電池				
工具箱	プラスチック製			
	金属製			
工具				
広告 (チラシ)				
合板				直接持ち込む場合、1辺50cm以内にして持ち込む。または、有料収集を依頼
ゴーグル				
コート				
コード (家電用)				使用済小型家電の回収にご協力を (3ページ参照)
コードリール				コードは長さ50cm以内に切って
コーヒーマーカー				
コーヒーマーカー	紙パック			汚れのあるものは「燃やせるごみ」へ
	缶・びん			きれいにすすいで、乾かして (ふたの扱いは9ページ参照)
	ペットボトル			ふた・ラベルをはずして (プラスチック製のふた・ラベルは「プラスチック製容器包装」へ)
	アルミの袋 (プラマーク入り)			きれいに洗って、乾かして。汚れの落ちにくい物は、燃やせるごみへ
氷まくら	ゴム製			
ござ				ごみ袋に入らなければ、直接持ち込むか、有料収集を依頼
こたつ				直接持ち込むか、有料収集を依頼
こたつのヒーター部分				
こたつ布団				2袋まで、週の後半に。ごみ袋に入らなければ、直接持ち込むか、有料収集を依頼
コップ	ガラス製			紙等に包んで、「キケン」と書いて、袋に入れて
	プラスチック製			
粉ミルク	缶			きれいにすすいで、乾かして (ふたの扱いは9ページ参照)
	ふた (プラスチック製)			
碁盤				
碁石				
コピー機				ごみ袋に入らなければ、直接持ち込むか、有料収集を依頼
コピー用紙				
コピー用紙の包装紙				
ごみ箱	金属製			ごみ袋に入らなければ、直接持ち込むか、有料収集を依頼
	紙製・プラスチック製			
ゴム				
ゴム手袋				
ゴムホース				長さ50cm以内に切って
ゴムボート				ごみ袋に入らなければ、1辺50cm以内にして直接持ち込むか、有料収集を依頼
ゴムボール				
米袋				汚れやビニールがついている物は「燃やせるごみ」に
米びつ	金属製			ごみ袋に入らなければ、直接持ち込むか、有料収集を依頼
	金属製以外			

コルク (栓)		可	福	佐	
コルクボード		可	福	佐	ごみ袋に入らなければ、1辺50cm以内にして直接持ち込むか、有料収集を依頼
ゴルフ用具	クラブ	不	リ	佐	長尺物 (14ページ参照)
	クラブ以外	可	福	佐	キャディバッグ、ゴルフボール、手袋等
コンタクトレンズ		可	福	佐	
コンタクトレンズ保存液の容器		可	リ	佐	
コンタクトレンズ保存容器 (ケース)		可	福	佐	
コンパネ (コンクリートパネル)	木製	可	福	佐	直接持ち込む場合、1辺50cm以内にして持ち込む。または、有料収集を依頼
コンポスト		可	福	佐	ごみ袋に入らなければ、直接持ち込むか、有料収集を依頼
コンロ		不	リ	佐	電池は外して

さ					
品名	素材等	分別	持込先	注意点	
サーフボード		可	福 佐	ごみ袋に入らなければ、1辺50cm以内にして直接持ち込むか、有料収集を依頼	
座椅子		不	リ 佐	ごみ袋に入らなければ、直接持ち込むか、有料収集を依頼	
サイドボード		不	リ 佐	直接持ち込むか、有料収集を依頼	
財布		可	福 佐		
裁縫箱	金属製	不	リ 佐		
	金属製以外	可	福 佐		
サインペン		可	福 佐		
作業服		可	福 佐	リサイクルできません	
酒のパック	内側が金属箔のもの	可	福 佐	リサイクルできません	
酒の容器	ガラス製	可	リ 佐	きれいにすすいで、乾かして (ふたの扱いは9ページ参照)	
	ペットボトル	可	リ 佐	ふた・ラベルをはずして (プラスチック製のふた・ラベルは「プラスチック製容器包装」へ)	
	紙製 (内側が金属箔のもの)	可	福 佐	リサイクルできません	
座卓		不	リ 佐	ごみ袋に入らなければ、直接持ち込むか、有料収集を依頼	
サッカーボール		可	福 佐		
雑誌		可	紙		
座布団		可	福 佐	2袋まで、週の後半に	
サポーター		可	福 佐		
サマーベッド	金属フレーム	不	リ 佐	ごみ袋に入らなければ、直接持ち込むか、有料収集を依頼	
	金属製	不	リ 佐		
皿	陶器製	不	佐 鬼		
	紙製・プラスチック製	可	福 佐		
三角コーナー	金属製	不	リ 佐		
	プラスチック製	可	福 佐		
三脚		不	リ 佐	ごみ袋に入らなければ、直接持ち込むか、有料収集を依頼	
ざる・ボウル	金属製	不	リ 佐		
	金属製以外	可	福 佐		
サラダ油の容器	金属製	不	リ 佐	中身を空にして	
	プラスチック製	可	福 佐	汚れの落ちにくいもの (5ページ参照)	
サングラス	プラスチック製	可	福 佐		
	プラスチック製以外	不	リ 佐		
サンダル		可	福 佐		
残土 (プランターの土)		不	佐 鬼	直接持ち込むか、有料収集を依頼	
三輪車		不	リ 佐	ごみ袋に入らなければ、直接持ち込むか、有料収集を依頼	

分別 可 燃やせるごみ 不 燃やせないごみ プラスチック製容器包装 新聞・その他紙類・布類 缶・びん ペットボトル 蛍光灯等
 リサイクル対象家電 二輪車リサイクル パソコンリサイクル ステーションには出せません 市では収集処理できません お問い合わせ
持込先 福 福宗清掃工場 ☎ 588-0113 リ リサイクルプラザ ☎ 588-0113 鬼 鬼崎埋立場 ☎ 588-0113 佐 佐野清掃センター ☎ 593-4047 紙 紙類リサイクル事業者 ☎ 7ページ参照 販 販売店へ 抛 拠点回収 ☎ 大分市設置の回収ボックス

し					
品名	素材等	分別	持込先	注意点	
シーツ		可	紙	汚れやほつれのあるものは「燃やせるごみ」に	
シート (レジャー用)		可	福 佐	1辺50cm以内にして	
シール		可	福 佐		
シールの台紙		可	紙	リサイクル対応の物のみ、それ以外は「燃やせるごみ」に	
ジーンズ		可	紙	汚れやほつれのあるものは「燃やせるごみ」に	
シェーバー		不	リ 佐	取り外せない充電式電池内蔵の小型家電は市が指定する回収場所へ (10ページ参照)	
磁石		不	佐 鬼		
下着類		可	福 佐	リサイクルできません	
湿布剤のフィルム		可	福 佐		
CD・CD ケース		可	福 佐		
しちりん		不	佐 鬼	ごみ袋に入らなければ、直接持ち込むか、有料収集を依頼	
湿布		可	福 佐		
自転車	電動	不	販	16ページ参照	
	非電動	不	リ 佐	直接持ち込むか、有料収集を依頼	
自動車関連	カーナビ・カーコンポ	不	リ 佐	使用済小型家電の回収にご協力を (3ページ参照)	
	タイヤ・バッテリー・バンパー	不	販	販売店へ	
	チャイルドシート (ジュニアシート) 金属製	不	リ 佐	ごみ袋に入らなければ、直接持ち込むか、有料収集を依頼	
	チャイルドシート (ジュニアシート) プラスチック製	可	福 佐	ごみ袋に入らなければ、直接持ち込むか、有料収集を依頼	
	発炎筒・発煙筒	不	販	販売店へ	
	ホイール・マフラー	不	販	販売店へ	
シャープペンシル	プラスチック製	可	福 佐		
シャープペンシルの芯		可	福 佐		
芝刈機		不	リ 佐	ごみ袋に入らなければ、直接持ち込むか、有料収集を依頼	
ジャージ	学校等の体操服	可	福 佐	リサイクルできません	
	市販品のもの	可	紙	汚れやほつれのあるものは「燃やせるごみ」に	
写真 (ネガフィルムを含む)		可	福 佐		
ジャムの容器	ガラス製	可	リ 佐	きれいにすすいで、乾かして (ふたの扱いは9ページ参照)	
	紙製 (防水加工)	可	福 佐		
	プラスチック製	可	リ 佐	きれいに洗って、乾かして	
しゃもじ	木製・プラスチック製	可	福 佐		
砂利		不	佐 鬼	直接持ち込むか、有料収集を依頼	
ジャンパー (ジャンバー)		可	福 佐	リサイクルできません	
シャンプー等の容器	プラスチック製	可	リ 佐	きれいに洗って、乾かして。ふたは外した状態で	
	その他	不	リ 佐		
習字の紙	未使用のもの	可	紙	使用済みのものは「燃やせるごみ」に	
じゅうたん		可	福 佐	ごみ袋に入らなければ、1辺50cm以内にして直接持ち込むか、有料収集を依頼	
柔道着・剣道着		可	福 佐	リサイクルできません	
充電器		不	リ 佐	使用済小型家電の回収にご協力を (3ページ参照)	
充電式電池 (小型)		不	抛	小型充電式電池等の回収にご協力を (10ページ参照)	

し

し

分別事典
18~49
ページ

分別事典
18~49
ページ

ジューサー・ミキサー		不	リ	佐	
ジュニアシート		可	福	佐	
収納箱	金属製	不	リ	佐	ごみ袋に入らなければ、直接持ち込むか、有料収集を依頼
	金属製以外	可	福	佐	
収納ケース（箱）	金属製	不	リ	佐	ごみ袋に入らなければ、直接持ち込むか、有料収集を依頼
	金属製以外	可	福	佐	
収納ラック	金属製	不	リ	佐	
	金属製以外	可	福	佐	
朱肉		可	福	佐	
シュレッダーくず		紙	紙		幅5mm、長さ3cm以下の物は1つの袋にまとめて燃やせるごみへ
瞬間湯沸し器		不	リ	佐	
消火器		販	販		販売店へ（16ページ参照）
定規	金属製	不	リ	佐	
	金属製以外	可	福	佐	
定規のケース		可	福	佐	
焼却炉		販	販		販売店へ
しょうじ	ガラス付き	紙	リ	佐	1辺1m以内にして直接持ち込むか、有料収集を依頼
	木枠のみ	紙	福	佐	1辺50cm以内にして直接持ち込むか、有料収集を依頼
しょうじ紙		可	福	佐	リサイクルできません
浄水器		不	リ	佐	ごみ袋に入らなければ、直接持ち込むか、有料収集を依頼
小動物（犬・猫等）の死体		紙			「詳しくはカレンダーをご覧ください」各清掃事業所へお問い合わせ（15ページ参照）
しょうゆの容器	ガラス製（びん）	紙	リ	佐	きれいにすすいで、乾かして（ふたの扱いは9ページ参照）
	ペットボトル	紙	リ	佐	ふた・ラベルをはずして（プラスチック製のふた・ラベルは「プラスチック製容器包装」へ）
照明器具（シーリングライト）		不	リ	佐	蛍光灯、電球は外して蛍光灯等の日に。プラスチック製笠も外して燃やせるごみの日に
じょうろ	金属製	不	リ	佐	
	プラスチック製	可	福	佐	
食用油		可	福	佐	紙類等に染み込ませるか、凝固剤で固めて
食用油の容器	ガラス製（びん）・缶製	不	リ	佐	汚れの落ちにくいもの（5ページ参照）
	プラスチック製	可	福	佐	
除湿機		不	リ	佐	フロンを含まないものに限る
除湿剤		可	福	佐	タンクタイプは中の水を空にして、シートタイプは中身を出さずにそのまま
食器乾燥機		不	リ	佐	ごみ袋に入らなければ、直接持ち込むか、有料収集を依頼
食器洗浄機		不	リ	佐	ごみ袋に入らなければ、直接持ち込むか、有料収集を依頼
食器棚		紙	リ	佐	直接持ち込むか、有料収集を依頼
食器類	金属製	不	リ	佐	
	陶磁器製	不	佐	鬼	
	木製・プラスチック製	可	福	佐	
書類入れ	紙製	紙	紙		取っ手等は外して、燃やせるごみへ
	プラスチック製	可	福	佐	
シルバーカー（手押し式）	金属製	不	リ	佐	ごみ袋に入らなければ、直接持ち込むか、有料収集を依頼
	金属製以外	可	福	佐	
シルバーカー（電動式）		販	販		販売店へ バッテリーについては販売店やメーカーへお問い合わせ
人工芝		可	福	佐	ごみ袋に入らなければ、直接持ち込むか、有料収集を依頼
シンナー類		販	販		販売店または製造メーカーへお問い合わせ
新聞紙・折込チラシ		紙	紙		雨に濡れる恐れがなければ紐で十字に縛って出せます。雨天時は袋に入れて

分別 **可** 燃やせるごみ **不** 燃やせないごみ **紙** プラスチック製容器包装 **紙** 新聞・その他紙類・布類 **紙** 缶・びん **紙** ペットボトル **紙** 蛍光灯等
リ リサイクル対象家電 **リ** 二輪車リサイクル **リ** パソコンリサイクル **紙** ステーションには出せません **紙** 市では収集処理できません **紙** お問い合わせ
持込先 **福** 福宗清掃工場 ☎ 588-0113 **リ** リサイクルプラザ ☎ 588-0113 **鬼** 鬼崎埋立場 ☎ 588-0113 **佐** 佐野清掃センター ☎ 593-4047 **紙** 紙類リサイクル事業者 **販** 販売店へ **紙** 拠点回収 **紙** 大分市設置の回収ボックス

す				
品名	素材等	分別	持込先	注意点
水銀体温計・血圧計・温度計		紙	リ 佐	割れないようにケースに入れて
水槽	プラスチック製	可	福 佐	ごみ袋に入らなければ、1辺50cm以内にして直接持ち込むか、有料収集を依頼
	ガラス製	不	リ 佐	ごみ袋に入らなければ、直接持ち込むか、有料収集を依頼
水中メガネ	プラスチック製	可	福 佐	
	ガラス製	不	リ 佐	
水筒		不	リ 佐	
炊飯器（ジャー）		不	リ 佐	
スーツ（背広）		可	福 佐	リサイクルできません
スーツケース・トランク	金属部分の多いもの	不	リ 佐	ごみ袋に入らなければ、直接持ち込むか、有料収集を依頼
	金属部分の少ないもの	可	福 佐	
図鑑		紙	紙	
スキーキャリア		紙	リ 佐	直接持ち込むか、有料収集を依頼
スキー用具（板・ストック）		不	リ 佐	長尺物（14ページ参照）
スキャナー		不	リ 佐	
スケートボード		不	リ 佐	ごみ袋に入らなければ、直接持ち込むか、有料収集を依頼
スコップ		不	リ 佐	ごみ袋に入らなければ、直接持ち込むか、有料収集を依頼
寿司の中仕切り		可	福 佐	
すずり		不	佐 鬼	
すだれ		可	福 佐	ごみ袋に入らなければ、1辺50cm以内にして直接持ち込むか、有料収集を依頼
スタンプ・スタンプ台	金属製	不	リ 佐	
	金属製以外	可	福 佐	
スチール缶		紙	リ 佐	きれいにすすいで、乾かして
スチール本棚		不	リ 佐	ごみ袋に入らなければ、直接持ち込むか、有料収集を依頼
ステレオ（セット）		不	リ 佐	ごみ袋に入らなければ、直接持ち込むか、有料収集を依頼
ストーブ	ファンヒーター	不	リ 佐	灯油は完全に抜き、電池は外して。ごみ袋に入らなければ、直接持ち込むか、有料収集を依頼
ストーブガード		不	リ 佐	
ストックング		可	福 佐	
ストロー	プラスチック製	可	福 佐	
ストロー（スプーン）の袋	紙製	紙	紙	
	プラスチック製	紙	リ 佐	
砂		紙	佐 鬼	直接持ち込むか、有料収集を依頼
スノーボード		不	リ 佐	
すのこ		可	福 佐	ごみ袋に入らなければ、1辺50cm以内にして直接持ち込むか、有料収集を依頼
酢の容器	びん	紙	リ 佐	きれいにすすいで、乾かして（ふたの扱いは9ページ参照）
	ペットボトル	紙	リ 佐	ふた・ラベルをはずして（プラスチック製のふた・ラベルは「プラスチック製容器包装」へ）
スパイクシューズ		可	福 佐	
スピーカー		不	リ 佐	
スプリングマットレス		紙	佐	直接持ち込むか、有料収集を依頼
スプーン・フォーク	金属製	不	リ 佐	
	金属製以外	可	福 佐	

し

す

分別事典
18~49
ページ分別事典
18~49
ページ

スプレー缶			リ佐	10ページ参照
スプレー缶のふた	金属製	不	リ佐	
	プラスチック製		リ佐	
スポンジ		可	福佐	
ズボンプレスナー		不	リ佐	ごみ袋に入らなければ、直接持ち込むか、有料収集を依頼
スリッパ		可	福佐	
すり鉢		不	佐鬼	
スレート材			佐鬼	

せ				
品名	素材等	分別	持込先	注意点
整髪用品の容器	スプレー缶		リ佐	10ページ参照
	プラスチック製	可	福佐	
	ガラス製	不	リ佐	
生理用品		可	福佐	
セーター			紙	汚れやほつれのあるものは「燃やせるごみ」に
石油ストーブ		不	リ佐	灯油は完全に抜き電池は外して、ごみ袋に入らなければ、直接持ち込むか、有料収集を依頼
石鹼（せっけん）	本体	可	福佐	
	紙箱（臭い付き）・紙袋	可	福佐	リサイクルできません
	プラスチック製の袋		リ佐	
石こう（人形等）		不	佐鬼	
石こうボード			佐鬼	直接持ち込むか、有料収集を依頼
せともの		不	佐鬼	
背広（スーツ）		可	福佐	リサイクルできません
セメント			佐鬼	直接持ち込むか、有料収集を依頼
セメント袋		可	福佐	リサイクルできません
ゼリーの容器	プラスチック製		リ佐	きれいに洗って、乾かして
セロハンテープの箱			紙	
線香の箱	紙製（臭い付き）	可	福佐	リサイクルできません
洗剤等の容器	プラスチック製		リ佐	きれいに洗って、乾かして。ふたは外した状態で
	紙製（臭い付き）	可	福佐	リサイクルできません
洗濯かご		可	福佐	
洗濯機				11ページ参照
洗濯バサミ	プラスチック製	可	福佐	
洗濯物干し（靴下等を大量に干すもの）	プラスチック製	可	福佐	
剪定枝（せんでいし）	直径5cm以内	可	福佐鬼	2袋まで、よく乾かして、週の後半に。多量の場合は長さ50cm以内にして（鬼崎埋立場に持ち込む場合は長さ75cm以内）、直接持ち込むか、有料収集を依頼
	直径5cm以上50cm以内のもの		鬼	長さ75cm以内にして鬼崎埋立場に直接持ち込む
栓抜き		不	リ佐	
扇風機	置き型（大型）	不	リ佐	
	携帯用や手持ち式	不	リ佐	取り外せない充電式電池内蔵の小型家電は市が指定する回収場所へ（10ページ参照）
洗面器	木製・プラスチック製	可	福佐	
	その他	不	リ佐	
洗面化粧台			リ佐	1辺1m以内にして直接持ち込むか、有料収集を依頼

分別 可 燃やせるごみ 不 燃やせないごみ プラスチック製容器包装 新聞・その他紙類・布類 缶・びん ペットボトル 蛍光灯等
 リサイクル対象家電 自転車リサイクル パソコンリサイクル ステーションには出せません 市では収集処理できません お問い合わせ
持込先 福 福宗清掃工場 ☎ 588-0113 リ サイクルプラザ ☎ 588-0113 鬼 鬼崎埋立場 ☎ 588-0113 佐 佐野清掃センター ☎ 593-4047 紙 紙類リサイクル事業者 ☎ 7ページ参照 販 販売店へ 抛 拠点回収 ☎ 大分市設置の回収ボックス

そ				
品名	素材等	分別	持込先	注意点
造花（ぞうか）	プラスチック製	可	福佐	
	金属製	不	リ佐	
双眼鏡		不	リ佐	
掃除機		不	リ佐	ごみ袋に入らなければ、直接持ち込むか、有料収集を依頼。取り外せない充電式電池内蔵の小型家電は市が指定する回収場所へ（10ページ参照）
草履（ぞうり）		可	福佐	
ソースの容器	プラスチック製		リ佐	きれいに洗って、乾かして
	ガラス製		リ佐	きれいにすすいで、乾かして（ふたの扱いは9ページ参照）
ソーラーシステム（ソーラーパネル）			販	販売店へ
	折り畳み式や持ち運び可能なパネル	不	リ佐	取り外せない充電式電池内蔵の小型家電は市が指定する回収場所へ（10ページ参照）
ソーラーライト		不	リ佐	取り外せない充電式電池内蔵の小型家電は市が指定する回収場所へ（10ページ参照）
ソファー			佐	直接持ち込むか、有料収集を依頼
そり（遊具）	プラスチック製	可	福佐	
	プラスチック製以外	不	リ佐	ごみ袋に入らなければ、直接持ち込むか、有料収集を依頼
そろばん	プラスチック製・木製	可	福佐	

た				
品名	素材等	分別	持込先	注意点
体温計	水銀		リ佐	割れないようにケースに入れて
	電子	不	リ佐	使用済小型家電の回収にご協力を（3ページ参照）電池は外して
体操服		可	福佐	リサイクルできません
台紙			紙	
体重計		不	リ佐	ごみ袋に入らなければ、直接持ち込むか、有料収集を依頼（電池を外して）。取り外せない充電式電池内蔵の小型家電は市が指定する回収場所へ（10ページ参照）
耐熱ガラス・コップ		不	鬼	紙等に包んで、「キケン」と書いて、袋に入れて
耐熱ポット		不	リ佐	
タイヤ	自動車・自動二輪車・原付		販	販売店へ
	自転車	可	福佐	
	一輪車（乗り物・運搬用）	可	福佐	タイヤのみ
タイヤチェーン	金属製	不	リ佐	
	ゴム・プラスチック製	可	福佐	
タイヤホイール			販	販売店へ
ダイレクトメール（圧着はがき）	ビニール付	可	福佐	リサイクルできません
太陽光パネル			販	販売店へ
太陽熱温水器			販	販売店へ
ダウンジャケット		可	福佐	リサイクルできません
タオル			紙	汚れやほつれのあるものは「燃やせるごみ」に
タオルケット			紙	汚れやほつれのあるものは「燃やせるごみ」に
卓上コンロ		不	リ佐	カセットボンベは外して「蛍光灯等」の日へ
竹		可	福佐	2袋まで、週の後半に。又は長さ50cm以内に切って枝は落としてから、直接持ち込むか、有料収集を依頼
竹串		可	福佐	折って紙等に包んで
畳			福佐	半畳に切って、直接持ち込むか、有料収集を依頼

す
せ

そ
た

分別
事典
18~49
ページ

分別
事典
18~49
ページ

卓球台			リ	佐	直接持ち込むか、有料収集を依頼
宅配便の容器や包装	紙製		紙		テープや伝票は剥がして。ビニールコートされた紙袋は「燃やせるごみ」へ
	プラスチック製		リ	佐	荷造りひも (PPバンド) は「燃やせるごみ」へ
脱臭剤	プラスチック製	可	福	佐	
	プラスチック製以外	不	リ	佐	
タッパーウェア等の密封容器	プラスチック製	可	福	佐	
	プラスチック製以外	不	リ	佐	
建具			リ	佐	直接持ち込むか、有料収集を依頼
タバコ等	内側のアルミ紙	可	福	佐	リサイクルできません
	外装フィルム		リ	佐	
	紙箱		紙		
タバコの吸殻等		可	福	佐	
足袋		可	福	佐	
タブレット端末		不	リ	佐	取り外せない充電式電池内蔵の小型家電は市が指定する回収場所へ (10ページ参照)
タブレット型パソコン					(12ページを参照)
卵パック	プラスチック製		リ	佐	
	紙製		紙		防水加工されたものは「燃やせるごみ」へ
たらい	金属製	不	リ	佐	ごみ袋に入らなければ、直接持ち込むか、有料収集を依頼
	金属製以外	可	福	佐	
たわし	金属製	不	リ	佐	
	金属製以外	可	福	佐	
タンス			リ	佐	直接持ち込むか、有料収集を依頼
ダンベル			リ	佐	直接持ち込むか、有料収集を依頼
段ボール			紙		雨に濡れる恐れがなければ紐で十字に縛って出せます。雨天時は袋に入れて

ち					
品名	素材等	分別	持込先	注 意 点	
チェーン (鎖)		不	リ	佐	
チェーンソー (家庭用)			リ	佐	直接持ち込むか、有料収集を依頼
地球儀		可	福	佐	
チャイルドシート (ジュニアシート)	金属製	不	リ	佐	ごみ袋に入らなければ、直接持ち込むか、有料収集を依頼
	プラスチック製	可	福	佐	ごみ袋に入らなければ、直接持ち込むか、有料収集を依頼
茶こし		不	リ	佐	
茶箱		不	リ	佐	ごみ袋に入らなければ、直接持ち込むか、有料収集を依頼
茶碗	木製・プラスチック製	可	福	佐	
	陶器製	不	佐	鬼	
注射針			販		「使用済み注射針回収薬局」の表示がある薬局へ
調味料びん			リ	佐	きれいにすすいで、乾かして (ふたの扱いは9ページ参照)
調理台			リ	佐	直接持ち込むか、有料収集を依頼
チョコレートのアルミ箔		不	リ	佐	
チラシ			紙		
ちりとり	金属製	不	リ	佐	
	金属製以外	可	福	佐	

分別 可 燃やせるごみ 不 燃やせないごみ プラスチック製容器包装 新聞・その他紙類・布類 缶・びん ペットボトル 蛍光灯等
 リサイクル対象家電 二輪車リサイクル パソコンリサイクル ステーションには出せません 市では収集処理できません お問い合わせ
持込先 福 福宗清掃工場 ☎ 588-0113 利 リサイクルプラザ ☎ 588-0113 鬼 鬼崎埋立場 ☎ 588-0113 佐 佐野清掃センター ☎ 593-4047 紙 紙類リサイクル事業者 ☎ ページ参照 販 販売店へ 抛 拠点回収 ☎ 大分市設置の回収ボックス

つ					
品名	素材等	分別	持込先	注 意 点	
使い捨てカイロ		可	福	佐	
	外袋		リ	佐	
使い捨てライター			リ	佐	使い切って、水をふくませて別の袋に入れて
机			リ	佐	直接持ち込むか、有料収集を依頼
漬物かす		可	福	佐	
漬物の石			佐	鬼	直接持ち込むか、有料収集を依頼
漬物の樽		可	福	佐	ごみ袋に入らなければ、直接持ち込むか、有料収集を依頼
漬物の袋		可	福	佐	
土			佐	鬼	直接持ち込むか、有料収集を依頼
詰め替えパックの容器	アルミ製	不	リ	佐	
	プラスチック製		リ	佐	きれいに洗って、乾かして
爪きり		不	リ	佐	
釣竿		可	福	佐	
釣り針		不	リ	佐	紙等に包んで、「キケン」と書いて、袋に入れて

て					
品名	素材等	分別	持込先	注 意 点	
ティーバッグ		可	福	佐	
DVD・DVD ケース		可	福	佐	
DVD レコーダー・プレイヤー		不	リ	佐	
ティッシュペーパー等の集積包装	プラスチック製		リ	佐	
ティッシュペーパーの箱			紙		
テーブル			リ	佐	直接持ち込むか、有料収集を依頼
テーブルタップ		不	リ	佐	使用済小型家電の回収にご協力を (3ページ参照)
手桶	金属製	不	リ	佐	
	金属製以外	可	福	佐	
手提げ金庫		不	リ	佐	
デジタルカメラ		不	リ	佐	使用済小型家電の回収にご協力を (3ページ参照)
デジタルビデオカメラ		不	リ	佐	電池は外して
デジタルフォトフレーム		不	リ	佐	使用済小型家電の回収にご協力を (3ページ参照)
鉄アレイ			リ	佐	直接持ち込むか、有料収集を依頼
鉄パイプ		不	リ	佐	長尺物 (14ページ参照)
テニスラケット	金属製	不	リ	佐	
	金属製以外	可	福	佐	
手ぬぐい			紙		汚れのひどい物は「燃やせるごみ」に
手袋		可	福	佐	
テレビ					11ページ参照
	プロジェクション	不	リ	佐	ごみ袋に入らなければ、直接持ち込むか、有料収集を依頼。直接持ち込む際は事前に連絡を
テレビ台	金属製・ガラス製	不	リ	佐	ごみ袋に入らなければ、直接持ち込むか、有料収集を依頼
	金属製・ガラス製以外	可	福	佐	ごみ袋に入らなければ、1辺50cm以内にして、直接持ち込むか、有料収集を依頼

た
ら
い

こ
ま
め

分別
事典
18~49
ページ

分別
事典
18~49
ページ

テレホンカード		可	福佐	
電気カーペット		不	リ佐	ごみ袋に入らなければ、1辺1m以内にして、直接持ち込むか、有料収集を依頼
電気カミソリ		不	リ佐	取り外せない充電式電池内蔵の小型家電は市が指定する回収場所へ（10ページ参照）
電気かんな		不	リ佐	刃は外して「燃やせないごみ」に
電気コンロ		不	リ佐	ごみ袋に入らなければ、直接持ち込むか、有料収集を依頼
電気炊飯器		不	リ佐	
電気スタンド		不	リ佐	蛍光管、電球は外して
電気掃除機		不	リ佐	ごみ袋に入らなければ、直接持ち込むか、有料収集を依頼。取り外せない充電式電池内蔵の小型家電は市が指定する回収場所へ（10ページ参照）
電気ピアノ	弦のあるもの	✕	販	
電気ポット		不	リ佐	
電気毛布		不	リ佐	
電球		🔌	リ佐	割れないようにケース等に入れて
	割れたもの・LEDタイプ	不	リ佐	紙等に包んで、「キケン」と書いて、袋に入れて
電源コード		不	リ佐	長さ50cm以内に切って使用済小型家電の回収にご協力を（3ページ参照）
電子辞書		不	リ佐	取り外せない充電式電池内蔵の小型家電は市が指定する回収場所へ（10ページ参照）
電子タバコ		✕	抛	拠点回収（10ページ参照）
電子手帳		不	リ佐	取り外せない充電式電池内蔵の小型家電は市が指定する回収場所へ（10ページ参照）
電子ピアノ		不	リ佐	ごみ袋に入らなければ、直接持ち込むか、有料収集を依頼
電子レンジ		不	リ佐	ごみ袋に入らなければ、直接持ち込むか、有料収集を依頼
電磁調理器		不	リ佐	
電卓		不	リ佐	使用済小型家電の回収にご協力を（3ページ参照）電池は外して
電池	使いきりのもの・ボタン型	🔌	リ佐	別の袋で
	充電式	✕	抛	小型充電式電池等の回収にご協力を（10ページ参照）
テント	布・化繊	可	福佐	ごみ袋に入らなければ、1辺50cmに切って直接持ち込むか、有料収集を依頼
	金属	不	リ佐	ごみ袋に入らなければ、長さ1m以内にして直接持ち込むか、有料収集を依頼
点灯管		不	リ佐	
電動アシスト自転車	バッテリー付	✕	販	16ページ参照
電動カート	バッテリー付	✕	販	バッテリーについては販売店やメーカーへお問い合わせ
電動車椅子	バッテリー付	✕	販	販売店やメーカーへお問い合わせ
電動工具		不	リ佐	使用済小型家電の回収にご協力を（3ページ参照）電池は外して
電動歯ブラシ		不	リ佐	取り外せない充電式電池内蔵の小型家電は市が指定する回収場所へ（10ページ参照）
てんぷら油		可	福佐	紙類等に染み込ませるか、固めて
電話機		不	リ佐	使用済小型家電の回収にご協力を（3ページ参照）電池は外して
電話台	木製	可	福佐	ごみ袋に入らなければ、直接持ち込むか、有料収集を依頼
電話帳		📄	紙	

と				
品名	素材等	分別	持込先	注意点
トイレトーパー等の集積包装		🗑️	リ佐	
トイレトーパーの芯		📄	紙	
トイレブラシ	金属製	不	リ佐	
	金属製以外	可	福佐	
陶器		不	佐鬼	ごみ袋に入らなければ、直接持ち込むか、有料収集を依頼
投光器		不	リ佐	電球は外して
動物の死体		🐾		詳しくはカレンダーをご覧ください。各清掃業務課または、各清掃事業所へお問い合わせ（15ページ参照）
灯油		✕	販	販売店へ

分別 可 燃やせるごみ 不 燃やせないごみ 🗑️ プラスチック製容器包装 📄 新聞・その他紙類・布類 🗑️ 缶・びん 🗑️ ペットボトル 🗑️ 蛍光管等
🗑️ リサイクル対象家電 🗑️ 二輪車リサイクル 🗑️ パソコンリサイクル ✕ ステーションには出せません ✕ 市では収集処理できません 🗑️ お問い合わせ
持込先 福 福宗清掃工場 ☎ 588-0113 リ サ イ ク ル プ ラ ザ ☎ 588-0113 鬼 鬼崎埋立場 ☎ 588-0113 佐 佐野清掃センター ☎ 593-4047 紙 紙類リサイクル事業者 ☎ 7ページ参照 販 販売店へ 抛 拠点回収 ☎ 大分市設置の回収ボックス

灯油ポンプ（給油ポンプ）	電動式	不	リ佐	乾電池は外して
	手動式	可	福佐	
灯油用ポリ容器		可	福佐	中身を空にして
トースター		不	リ佐	
時計		不	リ佐	取り外せない充電式電池内蔵の小型家電は市が指定する回収場所へ（10ページ参照）
トタン板	金属製	不	リ佐	ごみ袋に入らなければ、1辺1m以内にし、できるだけ小さくして（丸めて）直接持ち込むか、有料収集を依頼
	金属製以外（ポリカ等）	可	福佐	ごみ袋に入らなければ、1辺50cm以内にして、直接持ち込むか、有料収集を依頼
土鍋		不	佐鬼	
ドライヤー		不	リ佐	使用済小型家電の回収にご協力を（3ページ参照）
ドラム缶		✕	リ佐	半分に切って、直接持ち込むか、有料収集を依頼
トランク・スーツケース	「スーツケース・トランク」参照			
トランシーバー		不	リ佐	取り外せない充電式電池内蔵の小型家電は市が指定する回収場所へ（10ページ参照）
塗料	中身の残ったもの	✕	販	販売店へ
塗料缶		不	リ佐	中身を空にして
鳥かご		不	リ佐	
ドリルドライバー		不	リ佐	使用済小型家電の回収にご協力を（3ページ参照）
ドリンク剤のびん		🗑️	リ佐	きれいにすすいで、乾かして（ふたの扱いは9ページ参照）
トレー	紙製	可	福佐	リサイクルできません
	プラスチック（白）	🗑️	リ佐	きれいに洗って、乾かして。もしくは店頭回収しているお店へ
	プラスチック（その他）	🗑️	リ佐	きれいに洗って、乾かして
ドレッシング		✕	リ佐	直接持ち込むか、有料収集を依頼
ドレッシング等の容器	プラスチック製（オイル成分を含むドレッシング）	🗑️	リ佐	きれいに洗って乾かして。汚れの落ちにくい物は、燃やせるごみへ（5ページ参照）
	ペットボトル（ノンオイルドレッシング）	🗑️	リ佐	ふた・ラベルをはずして。（プラスチック製のふた・ラベルは「プラスチック製容器包装」へ）
	ガラス製	🗑️	リ佐	きれいにすすいで、乾かして。汚れの落ちにくい物は、燃やせないごみへ（ふたの扱いは9ページ参照）
トロフィー		可	福佐	本体が金属製やガラス製のものは燃やせないごみへ

な				
品名	素材等	分別	持込先	注意点
ナイフ（包丁）		不	リ佐	紙等に包んで、「キケン」と書いて、袋に入れて
苗木用のポット（苗木販売用）	プラスチック製	🗑️	リ佐	きれいに洗って、乾かして。汚れの落ちにくい物は、燃やせるごみへ（5ページ参照）
苗箱	農業用	✕	販	農協へ
長靴		可	福佐	
中仕切り	菓子箱等に使用されたもの	🗑️	紙	
流し台		✕	リ佐	1辺1m以内にして直接持ち込むか、有料収集を依頼
中台紙		🗑️	紙	
納豆の容器		🗑️	リ佐	きれいに洗って、乾かして。汚れの落ちにくい物は、燃やせるごみへ（5ページ参照）
鍋	金属製	不	リ佐	
	陶器製	不	佐鬼	
鍋焼き容器（うどん・グラタン等）	アルミ製	不	リ佐	
生ごみ		可	福佐	生ごみの水きりにご協力を
波板	金属製	不	リ佐	ごみ袋に入らなければ、1辺1m以内にし、できるだけ小さくして（丸めて）直接持ち込むか、有料収集を依頼
	金属製以外（ポリカ等）	可	福佐	ごみ袋に入らなければ、1辺50cm以内にして、直接持ち込むか、有料収集を依頼

てんぷら

と

分別事典
18~49
ページ

分別事典
18~49
ページ

に				
品名	素材等	分別	持込先	注 意 点
荷物ひも(結束バンド・PPバンド)	プラスチック製	可	福 佐	長さ50cm以内に切って
乳酸菌飲料のふた	紙製(内側が金属箔)	可	福 佐	リサイクルできません
	アルミ製	不	リ 佐	
乳酸菌飲料の容器	プラスチック製	可	リ 佐	きれいに洗って、乾かして
	紙製(内側が金属箔)	可	福 佐	リサイクルできません
人形	アルミ製	不	リ 佐	
	プラスチック製	可	リ 佐	きれいに洗って、乾かしてペットボトルマークがあるものはペットボトルへ
人形ケース		可	福 佐	陶器製は、燃やせないごみへ
人形ケース		不	リ 佐	ごみ袋に入らなければ、直接持ち込むか、有料収集を依頼

ぬ				
品名	素材等	分別	持込先	注 意 点
ぬいぐるみ		可	福 佐	ごみ袋に入らなければ、直接持ち込むか、有料収集を依頼
縫い針		不	リ 佐	紙等に包んで、「キケン」と書いて、袋に入れて
ぬかみそ		可	福 佐	
布類		紙	紙	汚れやほつれのあるものは燃やせるごみへ

ね				
品名	素材等	分別	持込先	注 意 点
ネガ		可	福 佐	
ネクタイ		可	福 佐	
猫・犬等に関するもの	[ペット]で参照			
熱線入りベスト(ジャンパー)		可	福 佐	小型充電式電池は拠点回収ボックスへ(10ページ参照)
ネット(果物等を包むもの)	プラスチック製	可	リ 佐	
ネット	台所の水きり用等	可	福 佐	
寝袋		可	福 佐	1辺50cm以内に切って
粘着テープ		可	福 佐	
粘土		不	佐 鬼	

の				
品名	素材等	分別	持込先	注 意 点
ノート		紙	紙	
ノートパソコン		紙	紙	12ページ参照
農機具類		販	販	販売店か農協へ
農業用ビニール		販	販	農協へ
農薬		販	販	販売店か農協へ
のこぎり		不	リ 佐	紙等に包んで、「キケン」と書いて、袋に入れて
ノンカーボン(ノーカーボン)紙	複写式の伝票等	可	福 佐	

は				
品名	素材等	分別	持込先	注 意 点
ハードディスクドライブ	パソコン本体内蔵	紙	紙	12ページ参照
	外付け・パーツ単体	不	リ 佐	使用済小型家電の回収にご協力を(3ページ参照)
ハーモニカ		不	リ 佐	

分別 可 燃やせるごみ 不 燃やせないごみ プラスチック製容器包装 新聞・その他紙類・布類 缶・びん ペットボトル 蛍光灯等
 リサイクル対象家電 二輪車リサイクル パソコンリサイクル ステーションには出せません 市では収集処理できません お問い合わせ
持込先 福 福宗清掃工場 ☎588-0113 リ リサイクルプラザ ☎588-0113 鬼 鬼崎埋立場 ☎588-0113 佐 佐野清掃センター ☎593-4047 紙 紙類リサイクル事業者 ☎7ページ参照 販 販売店へ 抛 拠点回収 ☎大分市設置の回収ボックス

バイク		紙	紙	廃棄二輪車取扱店へ(2011年10月からリサイクル料金不要)
パイプハンガー		不	リ 佐	ごみ袋に入らなければ、直接持ち込むか、有料収集を依頼
パイプベッド		紙	リ 佐	直接持ち込むか、有料収集を依頼
灰・燃え殻		可	福 佐	濡らして2袋まで
バインダー、ファイル	プラスチック製	可	福 佐	
ハガキ		紙	紙	圧着ハガキ(親展ハガキ)は燃やせるごみへ
秤(はかり)		不	リ 佐	電池は外して
バケツ	プラスチック製	可	福 佐	
	金属製	不	リ 佐	
ハサミ		不	リ 佐	紙等に包んで、「キケン」と書いて、袋に入れて
箸(はし)	金属製	不	リ 佐	
	金属製以外	可	福 佐	
ハシゴ	金属製	不	リ 佐	ごみ袋に入らなければ、長さ1m以内にして直接持ち込むか、有料収集を依頼
	金属製以外	可	福 佐	ごみ袋に入らなければ、長さ50cm以内にして直接持ち込むか、有料収集を依頼
パソコン	本体又はノート	紙	紙	12ページ参照
	ディスプレイ	紙	紙	12ページ参照
パソコン(周辺機器)	ラック	紙	リ 佐	直接持ち込むか、有料収集を依頼
	キーボード	不	リ 佐	使用済小型家電の回収にご協力を(3ページ参照)
	スキャナー	不	リ 佐	
	外付けハード	不	リ 佐	使用済小型家電の回収にご協力を(3ページ参照)
	マウス	不	リ 佐	使用済小型家電の回収にご協力を(3ページ参照)
	USB	不	リ 佐	使用済小型家電の回収にご協力を(3ページ参照)
	ルーター	不	リ 佐	使用済小型家電の回収にご協力を(3ページ参照)
発炎筒・発煙筒		販	販	販売店へ
バター・マーガリン等の容器		可	福 佐	
バター等の紙製フィルム		可	福 佐	リサイクルできません
バッグ・カバン		可	福 佐	
バック等を覆ったフィルム		紙	リ 佐	
バッテリー		紙	販	16ページ参照 小型充電式電池は10ページ参照
発電機		紙	販	
バット(野球用)	金属製	不	リ 佐	長尺物(14ページ参照)
	金属製以外	可	福 佐	
発泡スチロール製の容器		紙	リ 佐	きれいに洗って、乾かして
発泡スチロールの緩衝材		紙	リ 佐	ごみ袋に入らなければ、小さく砕いても出せます。
花	生花	可	福 佐	
	造花	可	福 佐	針金が入っているものは「燃やせないごみ」に
花火		可	福 佐	水でぬらして
パネルヒーター		不	リ 佐	
歯ブラシ		可	福 佐	
歯ブラシ等の容器		紙	リ 佐	
歯ブラシ等の容器の台紙		可	福 佐	リサイクルできません
バーベル	プレート含む	紙	リ 佐	直接持ち込むか、有料収集を依頼

こま

は

分別事典 18~49 ページ

分別事典 18~49 ページ

歯磨きチューブ	プラスチック製	可	福佐	
	アルミ製	不	リ佐	
刃物		不	リ佐	紙等に包んで、「キケン」と書いて。袋に入れて
針金		不	リ佐	長さ1m以内に切って
パレット	絵画用	可	福佐	
	荷物運搬用	不	リ佐	福宗環境センターか佐野清掃センターへお問い合わせ
ハロゲンヒーター		不	リ佐	
ハンガー	木製・プラスチック製	可	福佐	
	金属製	不	リ佐	
ハンカチ		可	福佐	リサイクルできません
ハンディファン		不	リ佐	取り外せない充電式電池内蔵の小型家電は市が指定する回収場所へ(10ページ参照)
パン等のアルミ箔		不	リ佐	
パンの外袋	プラスチック製	可	福佐	きれいに洗って、乾かして
	紙製	可	福佐	リサイクルできません
パンフレット		紙		

ひ				
品名	素材等	分別	持込先	注意点
ピアノ(楽器)		可	福佐	
ピアノ(電気ピアノ)		不	販	販売店へ
ビーズクッション		可	福佐	中身(ビーズ)が出ないように
ヒーター(セラミック)		不	リ佐	
ビーチパラソル		不	リ佐	長尺物(14ページ参照)
ビート板		可	福佐	
PPバンド(荷物ひも・結束バンド)		可	福佐	長さ50cm以内に切って
ビールケース		不	販	集団回収に出すか、販売店へ
ビールびん		可	リ佐	きれいにすすいで、乾かして。もしくは地域の集団回収に出すか、販売店へ(ふたの扱いは9ページ参照)
ひげそり		不	リ佐	
ひげそり(電気式)		不	リ佐	取り外せない充電式電池内蔵の小型家電は市が指定する回収場所へ(10ページ参照)
ビデオカメラ		不	リ佐	使用済小型家電の回収にご協力を(3ページ参照)電池は外して
ビデオテープ		可	福佐	
ビデオテープのケース		可	福佐	
ビデオデッキ		不	リ佐	
ビニールコート紙		可	福佐	リサイクルできません
ビニールひも		可	福佐	長さ50cm以内に切って
ビニールプール		可	福佐	1辺50cm以内に切って
火鉢	陶器	不	佐鬼	ごみ袋に入らなければ、直接持ち込むか、有料収集を依頼
	陶器製以外	不	リ佐	
ひも		可	福佐	長さ50cm以内に切って
百科事典		紙		
氷のう	ゴム製・布製	可	福佐	
肥料袋	紙製	可	福佐	
	プラスチック製	可	リ佐	きれいに洗って、乾かして
ピルケース	金属製	不	リ佐	
	金属製以外	可	福佐	

分別 可 燃やせるごみ 不 燃やせないごみ プラスチック製容器包装 新聞・その他紙類・布類 缶・びん ペットボトル 蛍光灯等
 リサイクル対象家電 二輪車リサイクル パソコンリサイクル ステーションには出せません 市では収集処理できません お問い合わせ
持込先 福 福宗清掃工場 ☎588-0113 リ リサイクルプラザ ☎588-0113 鬼 鬼崎埋立場 ☎588-0113 佐 佐野清掃センター ☎593-4047 紙 紙類リサイクル事業者 ☎7ページ参照 販 販売店へ 抛 拠点回収 ☎大分設置の回収ボックス

びん	農薬・劇薬	不	販	販売店へ(農協・薬局)
	食品・飲料用	可	リ佐	きれいにすすいで、乾かして。割れたびんは燃やせないごみへ(ふたの扱いは9ページ参照)
	化粧品用	不	リ佐	
びんのふた	金属製	不	リ佐	
	プラスチック製	可	リ佐	きれいに洗って、乾かして

ふ				
品名	素材等	分別	持込先	注意点
ファーストフードの持ち帰り容器	紙製	可	福佐	リサイクルできません
	プラスチック製	可	リ佐	きれいに洗って、乾かして
ファクシミリ		不	リ佐	ごみ袋に入らなければ、直接持ち込むか、有料収集を依頼
ファスナー	プラスチック製	可	福佐	
	プラスチック製以外	不	リ佐	
ファンヒーター		不	リ佐	灯油は完全に抜き、電池は外して。ごみ袋に入らなければ、直接持ち込むか、有料収集を依頼
フィルム		可	福佐	
	ケース	可	福佐	
フィルムの外箱		紙		
封筒		紙		
	窓付き	紙		紙以外の部分は外して「燃やせるごみ」に
笛	金属製	不	リ佐	
	金属製以外	可	福佐	
フェルトペン		可	福佐	
ブースターケーブル		不	リ佐	長さ50cm以内に切って
フォーク・スプーン	金属製	不	リ佐	
	金属製以外	可	福佐	
服(素材を問わずきれいなもの)	シャツ・ズボン・スカート・セーター等 ダウンジャケット等の綿・羽毛入りのもの・制服・スーツ・作業着・下着類・靴下等	紙		汚れやほつれがあるものは「燃やせるごみ」に
ふすま		可	福佐	ごみ袋に入らなければ、半分にして直接持ち込むか、有料収集を依頼
ふすま紙		可	福佐	リサイクルできません
ふた・キャップ	プラスチック製	可	リ佐	きれいに洗って、乾かして
	金属製	不	リ佐	
筆		可	福佐	
ふでばこ(筆入れ)	金属製	不	リ佐	
	金属製以外	可	福佐	
布団		可	福佐	2袋まで、週の後半に。ごみ袋に入らなければ、直接持ち込むか、有料収集を依頼
布団圧縮パック	ビニール製	可	福佐	
布団乾燥機		不	リ佐	
フライパン		不	リ佐	
ブラインド		不	リ佐	長尺物(14ページ参照)
プラスチックフィルム	包装	可	リ佐	
プラズマテレビ		紙		11ページ参照
プラモデル		可	福佐	

プラモデル部品の型枠		可	福佐	
プラモデルの外箱		紙		
プリンター	陶器	不	佐鬼	ごみ袋に入らなければ、直接持ち込むか、有料収集を依頼
	プラスチック製	可	福佐	
プリンター		不	リ佐	ごみ袋に入らなければ、直接持ち込むか、有料収集を依頼
ブルーシート		可	福佐	1辺50cm以内に切って
プレハブ		ノ		解体する前に清掃施設課にお問い合わせ
ブロック		✕	佐鬼	直接持ち込むか、有料収集を依頼
風呂釜		✕	販	販売店へ
風呂敷	布製・ビニール製	可	福佐	
風呂のふた		可	福佐	
風呂の足ふきマット	布製	可	福佐	ごみ袋に入らなければ、直接持ち込むか、有料収集を依頼
	珪藻土	不	佐鬼	
フロッピーディスク		可	福佐	
	ケース	可	福佐	
噴霧器	金属製	不	リ佐	タンク内の薬剤等を抜いて
	プラスチック製	可	福佐	

品名	素材等	分別	持込先	注 意 点
ヘアスプレーの缶		🗑️	リ佐	10ページ参照
ヘアドライヤー		不	リ佐	使用済小型家電の回収にご協力を（3ページ参照）
ヘアブラシ	金属製	不	リ佐	
	プラスチック製	可	福佐	
ベッド		✕	リ佐	直接持ち込むか、有料収集を依頼
ベッドマット	スプリングあり	✕	佐	直接持ち込むか、有料収集を依頼
	スプリングなし	可	福佐	ごみ袋に入らなければ、1辺50cm以内にして直接持ち込むか、有料収集を依頼
ペット小屋（ケージ含む）	木製・プラスチック製	可	福佐	ごみ袋に入らなければ、1辺50cm以内に解体して直接持ち込むか、有料収集を依頼（木製は直径5cm以内）
	金属製	不	リ佐	ごみ袋に入らなければ、1辺1m以内に解体して直接持ち込むか、有料収集を依頼
ペットの死体		ノ		【詳しくはカレンダーをご覧ください】清掃業務課または、各清掃事業所へお問い合わせ（15ページ参照）
ペットのトイレ砂	紙製のもの	可	福佐	
	市販の砂・鉱物系の砂	可	福佐	鉱物系の砂（ふん尿で固まる素材）は、少量ずつ出してください。天然の砂をペット用トイレに使用した場合は、処理困難物ですのでステーションには出せません。
ペットのトイレ（糞）		可	福佐	
ペットフードの外箱	紙製	🗑️	紙	
ペットフードの缶詰	金属製	🗑️	リ佐	きれいにすすいで、乾かして（ふたの扱いは9ページ参照）
ペットフードのトレイ容器	アルミトレイ	不	リ佐	
ペットフードの袋	紙製（コーティングあり）	可	福佐	リサイクルできません
	プラスチック製	🗑️	リ佐	きれいに洗って、乾かして
ペットボトル	9ページ参照	🗑️	リ佐	ふた・ラベルをはずして（プラスチック製のふた・ラベルは「プラスチック製容器包装」へ）
ペットボトルのふた	プラスチック製	🗑️	リ佐	
ペットボトルのラベル	プラスチック製	🗑️	リ佐	
ヘッドホン		不	リ佐	使用済小型家電の回収にご協力を（3ページ参照）
ヘッドホンステレオ		不	リ佐	使用済小型家電の回収にご協力を（3ページ参照）
ベニヤ板		可	福佐	ごみ袋に入らなければ1辺50cm以内にして、直接持ち込むか、有料収集を依頼
ベビーカー		不	リ佐	

分別 可 燃やせるごみ 不 燃やせないごみ 🗑️ プラスチック製容器包装 🗑️ 新聞・その他紙類・布類 🗑️ 缶・びん 🗑️ ペットボトル 🗑️ 蛍光灯等
🗑️ リサイクル対象家電 🗑️ 二輪車リサイクル 🗑️ パソコンリサイクル 🗑️ ステーションには出せません 🗑️ 市では収集処理できません 🗑️ お問い合わせ
持込先 福 福宗清掃工場 ☎ 588-0113 リ サイクルプラザ ☎ 588-0113 鬼 鬼崎埋立場 ☎ 588-0113 佐 佐野清掃センター ☎ 593-4047 紙 紙類リサイクル事業者 🗑️ ページ参照 販 販売店へ 抛 拠点回収 大分市設置の回収ボックス

ベビーバス	プラスチック製	可	福佐	ごみ袋に入らなければ、直接持ち込むか、有料収集を依頼
ベビー用ベッド	金属製	不	リ佐	ごみ袋に入らなければ1辺1m以内に解体して、直接持ち込むか、有料収集を依頼
	金属製以外	可	福佐	ごみ袋に入らなければ1辺50cm以内に解体して、直接持ち込むか、有料収集を依頼
ヘルスメーター		不	リ佐	取り外せない充電式電池内蔵の小型家電は市が指定する回収場所へ（10ページ参照）
ベルト		可	福佐	
ヘルメット	金属製	不	リ佐	
	プラスチック製	可	福佐	
ペンキ（塗料）		✕	販	販売店へ
ペンキ缶		不	リ佐	中身を空にして
便器	陶器製	✕	佐鬼	直接持ち込むか、有料収集を依頼
	プラスチック製	可	福佐	ごみ袋に入らなければ、直接持ち込むか、有料収集を依頼
便座	プラスチック製	可	福佐	
	温水洗浄機付便座	不	リ佐	
弁当箱（市販品のもの）	プラスチック製	可	福佐	
	金属製	不	リ佐	
弁当の容器（持ち帰り用等）	木・竹製	可	福佐	
	プラスチック製	🗑️	リ佐	きれいに洗って、乾かして

品名	素材等	分別	持込先	注 意 点
(タイヤの) ホイール	自動車・自動二輪車・原付	✕	販	販売店へ
	自転車	✕	リ佐	直接持ち込むか、有料収集を依頼
	一輪車（乗り物・運搬用）	不	リ佐	プラスチック製のホイールは「燃やせるごみ」へ
箒（ほうき）	金属製	不	リ佐	長尺物（14ページ参照）
	金属製以外	可	福佐	
芳香剤	プラスチック製	可	福佐	
	プラスチック製以外	不	リ佐	
芳香剤等のケース	プラスチック製	🗑️	リ佐	
	紙製	🗑️	紙	
帽子		可	福佐	
包装紙		🗑️	紙	テープ類は剥がして
防虫剤		可	福佐	
防虫剤のケース	プラスチック製	🗑️	リ佐	
	紙製	🗑️	紙	
包丁（ナイフ）		不	リ佐	紙等に包んで、「キケン」と書いて、袋に入れて
ボウル（料理用）	金属製	不	リ佐	
	プラスチック製	可	福佐	
ホース		可	福佐	長さ50cm以内に切って
ホースリール	金属製	不	リ佐	
	金属製以外	可	福佐	
ボウリングのボール		✕	佐鬼	直接持ち込むか、有料収集を依頼
ポータブルトイレ		可	福佐	きれいに洗って、乾かして。手すり等金属部は「燃やせないごみ」に

ボール (球)	ゴム・プラスチック製	可	福佐	
ボール紙		紙		
ボールペン		可	福佐	
ポケットティッシュの包装		紙	リ佐	
ボタン	金属製	不	リ佐	
	金属製以外	可	福佐	
ボタン電池		紙	リ佐	
ホチキス		不	リ佐	
ポット		不	リ佐	
ホットカーペット		不	リ佐	ごみ袋に入らなければ、1辺1m以内にして直接持ち込むか、有料収集を依頼
ホットプレート		不	リ佐	
ポテトチップスの紙缶 (筒型)		紙		紙以外の部分は外して
ポテトチップスの袋		紙	リ佐	きれいに洗って、乾かして
ほ乳びん	強化プラスチック	可	福佐	
	びん	不	リ佐	
ポラロイドフィルムのケース		紙	リ佐	
ポリ容器		可	福佐	中身は空にして
保冷庫		紙		11ページ参照
保冷剤		可	福佐	
本		紙		
本棚	金属製	不	リ佐	ごみ袋に入らなければ、直接持ち込むか、有料収集を依頼
	木製	可	福佐	ごみ袋に入らなければ、1辺50cm以内にして直接持ち込むか、有料収集を依頼
盆提灯	プラスチック製・木製の部分	可	福佐	
	金属製・電気コード	不	リ佐	使用済小型家電の回収にご協力を (3ページ参照) 電気コードは長さ50cm以内に切って
	ソケット	不	リ佐	
	電球	紙	リ佐	割れないようにケース等に入れて

ま				
品名	素材等	分別	持込先	注意点
マーカーペン		可	福佐	
麻雀卓		紙	リ佐	ごみ袋に入らなければ、直接持ち込むか、有料収集を依頼
麻雀パイ	プラスチック製	可	福佐	
	プラスチック製以外	不	リ佐	
マウスパッド		可	福佐	
マグネット (磁石)		不	佐鬼	
マグネットラバーシート		可	福佐	
間仕切りスクリーン		紙	リ佐	1辺1m以内にして直接持ち込むか、有料収集を依頼
マジックインキ (油性)・マジックペン	びん類・金属製	不	リ佐	
	びん類・金属製以外	可	福佐	
枕		可	福佐	
マッサージ器 (椅子型)		紙	佐	直接持ち込むか、有料収集を依頼
マッチ		可	福佐	水をふくませてから
マット	金属製や珪藻土製以外	可	福佐	
	金属製や珪藻土製	不	リ佐	ごみ袋に入らなければ、直接持ち込むか、有料収集を依頼
マットレス (寝具)	スプリングあり	紙	佐	直接持ち込むか、有料収集を依頼
	スプリングなし	可	福佐	ごみ袋に入らなければ、1辺50cm以内にして直接持ち込むか、有料収集を依頼

分別 可 燃やせるごみ 不 燃やせないごみ プラスチック製容器包装 新聞類・その他紙類・布類 缶・びん ペットボトル 蛍光灯等
 リサイクル対象家電 二輪車リサイクル パソコンリサイクル ステーションには出せません 市では収集処理できません お問い合わせ
持込先 福 福宗清掃工場 ☎ 588-0113 リ リサイクルプラザ ☎ 588-0113 鬼 鬼崎埋立場 ☎ 588-0113 佐 佐野清掃センター ☎ 593-4047 紙 紙類リサイクル事業者 ☎ 7ページ参照 販 販売店へ 抛 拠点回収 ☎ 大分市設置の回収ボックス

まな板	木製・プラスチック製	可	福佐	
	木製・プラスチック製以外	不	リ佐	
魔法瓶 (ジャー)		不	リ佐	
マヨネーズの容器		可	福佐	汚れの落ちにくいもの (5ページ参照)
万年筆		不	リ佐	
万歩計		不	リ佐	

み				
品名	素材等	分別	持込先	注意点
みかん等のネット袋		紙	リ佐	
ミキサー		不	リ佐	
ミシン		不	リ佐	ごみ袋に入らなければ、直接持ち込むか、有料収集を依頼
	フットコントローラー	不	リ佐	
水着		可	福佐	リサイクルできません
水枕		可	福佐	
みその容器		紙	リ佐	きれいに洗って、乾かして
ミニコンポ		不	リ佐	ごみ袋に入らなければ、直接持ち込むか、有料収集を依頼
ミュージックテープ		可	福佐	

む				
品名	素材等	分別	持込先	注意点
虫ピン		不	リ佐	紙等に包んで、「キケン」と書いて、袋に入れて
むしろ		可	福佐	ごみ袋に入らなければ、直接持ち込むか、有料収集を依頼

め				
品名	素材等	分別	持込先	注意点
名刺		紙	紙	
名刺のケース	金属製	不	リ佐	
	プラスチック製・皮製	可	福佐	
メガネ	プラスチック製	可	福佐	
	プラスチック製以外	不	リ佐	
メガネケース		可	福佐	
目薬の携帯用ケース		可	福佐	
目薬の容器	プラスチック製	紙	リ佐	
メモリーカード		不	リ佐	
メモ用紙		紙	紙	

も				
品名	素材等	分別	持込先	注 意 点
毛布		可	福 佐	
木材	直径 5cm以内、長さ 50cm以内	可	福 佐	ごみ袋に入らなければ、直接持ち込むか、有料収集を依頼
	直径 10cm以内、長さ 1m 以内	不	リ	直接持ち込むか、有料収集を依頼
	直径 10cm以上 50cm以内 長さ 75cm以内	不	鬼	直接持ち込む。上記以上のサイズについては清掃施設課へお問い合わせ
木炭		可	福 佐	水に濡らしてから
餅つき機（電機式）		不	リ 佐	ごみ袋に入らなければ、直接持ち込むか、有料収集を依頼
モップ	金属製	不	リ 佐	長尺物（14ページ参照）
	金属製以外	可	福 佐	ごみ袋に入らなければ長さ50cm以内にして直接持ち込むか、有料収集を依頼
物置		不		解体する前に清掃施設課にお問い合わせ
物干し竿（金属製）		不	リ 佐	長尺物（14ページ参照）
物干し台（支柱）		不	リ 佐	直接持ち込むか、有料収集を依頼
物干し台（台）	コンクリート製	不	佐 鬼	直接持ち込むか、有料収集を依頼
	プラスチック製（水を入れるもの）	可	福 佐	水は抜いて
モバイルバッテリー		不	抛	拠点回収（10ページ参照）

や				
品名	素材等	分別	持込先	注 意 点
やかん		不	リ 佐	
焼き鳥の串		可	福 佐	紙等に包んで、「キケン」と書いて、袋に入れて
焼き海苔の外袋		不	リ 佐	きれいに洗って、乾かして
薬品・農薬類		不	販	販売店へ
薬品・農薬類の容器		不	販	販売店へ
野菜等の外装フィルム		不	リ 佐	
野菜等の結束用テープ	プラスチック製・紙製	可	福 佐	
	プラスチック製・紙製以外	不	リ 佐	

ゆ				
品名	素材等	分別	持込先	注 意 点
USB メモリー		不	リ 佐	使用済小型家電の回収にご協力を（3ページ参照）
有機 EL テレビ		不		11ページ参照
湯たんぽ	プラスチック製	可	福 佐	
	プラスチック製以外	不	リ 佐	
	蓄熱式や充電式	不	リ 佐	中身を空にして、取り外せない充電式電池内蔵の小型家電は市が指定する回収場所へ（10ページ参照）
湯飲み茶碗	プラスチック製	可	福 佐	
	陶器製	不	佐 鬼	
湯沸し器		不	リ 佐	ごみ袋に入らなければ、直接持ち込むか、有料収集を依頼

よ				
品名	素材等	分別	持込先	注 意 点
ヨーグルトの容器	紙製（防水加工）	可	福 佐	リサイクルできません
	プラスチック製	不	リ 佐	きれいに洗って、乾かして
ヨーグルトのふた	プラスチック製	不	リ 佐	きれいに洗って、乾かして
	アルミ製	不	リ 佐	
浴槽		不	販	販売店か工務店へ

分別	可 燃やせるごみ	不 燃やせないごみ	不 プラスチック製容器包装	不 新聞・その他紙類・布類	不 缶・びん	不 ペットボトル	不 蛍光灯等
	不 リサイクル対象家電	不 二輪車リサイクル	不 パソコンリサイクル	不 ステーションには出せません	不 市では収集処理できません	不 お問い合わせ	
持込先	福 福宗清掃工場 ☎ 588-0113	リ リサイクルプラザ ☎ 588-0113	鬼 鬼崎埋立場 ☎ 588-0113	佐 佐野清掃センター ☎ 593-4047	紙 紙類リサイクル事業者 7ページ参照	販 販売店へ	抛 拠点回収 大分市設置の回収ボックス
よしず				可 福 佐			ごみ袋に入らなければ、1辺50cm以内にして直接持ち込むか、有料収集を依頼

ら				
品名	素材等	分別	持込先	注 意 点
ライター		不	リ 佐	使い切って、水をふくませて、別の袋に入れて
ラケット（テニス・バドミントン・卓球用等）	金属製	不	リ 佐	
	金属製以外	可	福 佐	
ラジオ		不	リ 佐	取り外せない充電式電池内蔵の小型家電は市が指定する回収場所へ（10ページ参照）
ラック	金属製	不	リ 佐	
	金属製以外	可	福 佐	
ラップ	商品を包んだもの	可	福 佐	
	芯	不	紙	
	箱・紙製の刃	不	紙	金属の刃は外して「燃やせないごみ」に
ラムネの容器	びん	不	リ 佐	きれいにすすいで、乾かして（ふたの扱いは9ページ参照）
	プラスチック製（お菓子の容器）	不	リ 佐	きれいに洗って、乾かして
ランニングマシーン		不	リ 佐	直接持ち込むか、有料収集を依頼
ランチジャー		不	リ 佐	
ランドセル		可	福 佐	

り				
品名	素材等	分別	持込先	注 意 点
リール		不	リ 佐	
リチウムイオン電池		不	抛	小型充電式電池等の回収にご協力を（10ページ参照）
リモコン		不	リ 佐	使用済小型家電の回収にご協力を（3ページ参照） 電池は外して
リヤカー		不	リ 佐	直接持ち込む。持ち込む際は福宗環境センター 又は佐野清掃センターへ事前に連絡を
旅行カバン（キャリア付）	金属部分の多いもの	不	リ 佐	
	金属部分の少ないもの	可	福 佐	ごみ袋に入らなければ、直接持ち込むか、有料収集を依頼

れ				
品名	素材等	分別	持込先	注 意 点
冷温庫		不		11ページ参照
冷蔵庫		不		11ページ参照
冷凍庫		不		11ページ参照
冷風機		不	リ 佐	フロンを含まないものに限る
レコード		可	福 佐	
レシート		可	福 佐	リサイクルできません
レジ袋		不	リ 佐	
レジャーシート		可	福 佐	1辺50cm以内にして
レースのカーテン		可	福 佐	
レトルトパック		可	福 佐	汚れの落ちにくいもの（5ページ参照）
レンガ		不	佐 鬼	直接持ち込むか、有料収集を依頼
レンジ		不	リ 佐	ごみ袋に入らなければ、直接持ち込むか、有料収集を依頼



持込先	福 福宗清掃工場 ☎ 588-0113	リ リサイクルプラザ ☎ 588-0113	鬼 鬼崎埋立場 ☎ 588-0113	佐 佐野清掃センター ☎ 593-4047	紙 紙類リサイクル事業者 7ページ参照	販 販売店へ	抛 拠点回収 大分市設置の回収ボックス
レンジ台			不	リ 佐			ごみ袋に入らなければ、直接持ち込むか、有料収集を依頼
練炭(炭)			可	福 佐			水をふくませてから

品名	素材等	分別	持込先	注意点
ローソク		可	福 佐	
ロープ		可	福 佐	ステーションに出す場合も、直接持ち込む場合も長さ50cm以内に切ってから
ローラースケート		不	リ 佐	
ロッカー		不	リ 佐	直接持ち込むか、有料収集を依頼

品名	素材等	分別	持込先	注意点
ワープロ		不	リ 佐	ごみ袋に入らなければ、直接持ち込むか、有料収集を依頼
ワイシャツの外装フィルム		不	リ 佐	
ワイシャツの中台紙		紙	紙	
ワイパー		不	リ 佐	
ワイヤーロープ		不	リ 佐	福宗環境センターにお問い合わせ
ワインのびん		可	リ 佐	きれいにすすいで、乾かして(ふたの扱いは9ページ参照)
輪ゴム		可	福 佐	
輪ゴムの箱		紙	紙	
ワゴン	金属製	不	リ 佐	ごみ袋に入らなければ、直接持ち込むか、有料収集を依頼
	金属製以外	可	福 佐	
わさび等のチューブ	プラスチック製	可	福 佐	汚れの落ちにくいもの(5ページ参照)
	アルミ製	不	リ 佐	
わた		可	福 佐	2袋まで、週の後半に
和服		可	福 佐	リサイクルできません
割り箸		可	福 佐	
割り箸の袋	紙製	紙	紙	
	プラスチック製	不	リ 佐	

ジモティー 大型・粗大ごみのリユース促進のため、株式会社ジモティーと協定を締結しました

大分市内では、まだ使用可能なモノが数多く大型・粗大ごみとして排出されています。このたび、地元での不要品譲渡の仲介を行う株式会社ジモティーと、令和6年5月1日に「大分市と株式会社ジモティーとのリユース活動の促進に向けた連携と協力に関する協定」を締結しました。この取り組みは、令和9年度中に稼働予定の新たな一般廃棄物処理施設を共同で運営する6市(大分市、臼杵市、津久見市、竹田市、豊後大野市、由布市)それぞれが協定を締結し、共通の課題であるごみの削減、資源の有効活用、循環型社会の形成に向けたリユースを促進することを目的としています。ごみとして排出する前に、使えるものは「譲り合う」ことで、まだ使うことができるモノ、使用しなくなったモノをくり返し使うことができ、ごみの減量化につなげることが期待できます。処分費用をかけずに地元で引き取り手を探すことができるこのリユース活動をぜひご検討ください。

ジモティーの特徴

- 地元の掲示板なので、購入希望者を見つけやすい。(市町村単位で購入希望者を検索可能)
- 登録料や利用料はすべて無料。※閲覧時の通信料はご負担ください。
- チャットで簡単に取引可能。
対象物：家具、自転車、古着(靴・帽子含む)、おもちゃ、絵本、家電等出品者の不要品
対象者：基本誰でも(主に近隣住民)
方法：相互に連絡を取り、直接または配送受渡
費用：無償または有償

ごみの処理に関する相談窓口

問い合わせ内容	担当課	電話	FAX
ごみ分別処理・リサイクルに関すること	環境政策課	537-5687	534-6252
ごみ処理施設に関する問い合わせ 直接搬入に関する問い合わせ	清掃施設課	537-5659	536-4487
ごみの持ち込みができる市の処理施設	佐野清掃センター	593-4047	593-3807
	福宗環境センター	588-0113	588-1832
	リサイクルプラザ		
	福宗清掃工場		
鬼崎埋立場			
ごみ収集業務・ごみステーションについて・ 有料収集の問い合わせ	清掃業務課	568-5763	567-5860
	東部清掃事業所	523-0322	523-0323
	西部清掃事業所	541-5473	541-6477
高齢者等ごみ出し支援の問い合わせ	清掃業務課	568-5763	567-5860

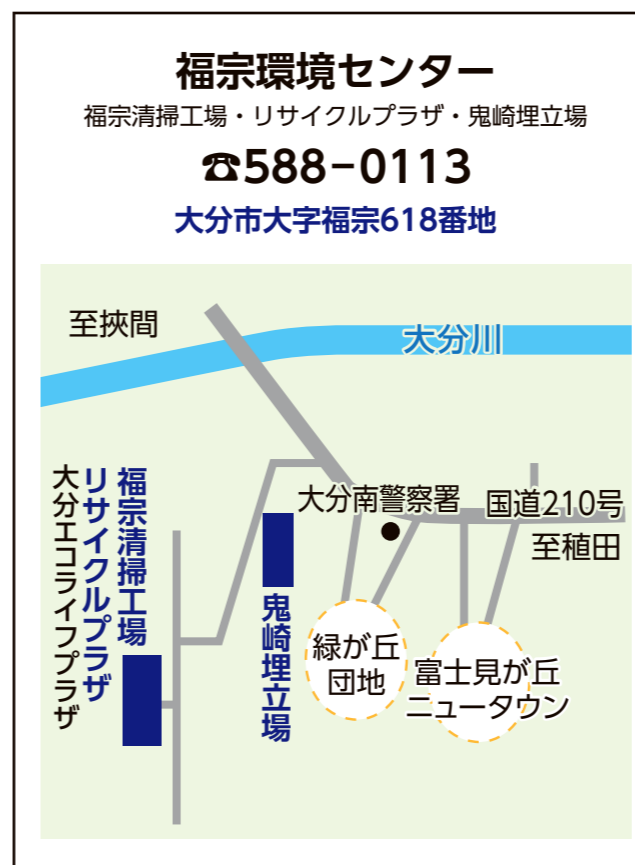

大分エコライフプラザ(福宗環境センター内)

大分エコライフプラザでは、展示・学習コーナーなどでエコについて学ぶことができるほか、リユースやリサイクルに関する取り組み、催しも行っています。

- ① 古着とおもちゃの引受け・引渡し
- ② 再生家具と再生自転車の無料抽選会
- ③ おもちゃの交換会「かえっこバザール」
- ④ フリーマーケット
- ⑤ 体験教室



開館時間 午前9時～午後5時
休館日 毎週月曜日 ※祝日の場合は翌日以降の平日
電話番号 588-1410
※日程など詳しくはお問い合わせください。

「4R」は
ごみ減量の
合言葉
1～2ページ

生ごみ処理容器等
リサイクルの流れ
3～4ページ

プラスチック製
容器包装
5～6ページ

新聞類
その他紙類
布類
7～8ページ

缶・びん
ペットボトル
9ページ

スプレー缶
蛍光灯等
△小型充電式電池
10ページ

家電4品目の
リサイクル
11ページ

パソコンの
リサイクル
12ページ

燃やせるごみ
13ページ

燃やせないごみ
14ページ

大型ごみ
一時的多量ごみ
15ページ

市では収集処理
できないもの
16ページ

家庭ごみ
有料化制度内容
17ページ

分別事典
18～49ページ

相談窓口
施設の地図
50ページ

ごみステーションへの
出し方のルール
裏表紙

ごみステーションへの 出し方のルール

市ごみ減量・リサイクル推進
イメージキャラクター
リサイクルン



1 きちんと分別して

分別されていないと、処理やリサイクルができません。



2 指定された袋で

「可燃物」・「不燃物」は、指定の袋で出してください。
※資源ごみ・剪定枝・落ち葉・草花は透明・半透明の袋で出すことができます。



3 収集日を守って

ごみを出す日は、地域で違います。
※ごみカレンダーで収集日を確認の上、出して下さい。



4 決められた場所に

ごみステーションは、利用者が決められています。
※場所がわからない場合は、自治会や管理会社に確認してください。

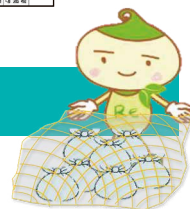

5 収集日当日の朝8時30分までに

前日に出すと、猫やカラスに荒らされる原因になります。
※ネットやシートがある場合は、必ず中に入れてください。



■台風時のごみの出し方

台風等により収集を中止する場合があります。暴風時には、ごみの排出を控えましょう。



■大規模災害が起きた場合のごみの出し方

- 大規模災害の発生時は、通常の生活ごみに加え、片付けごみ(家具や家電やがれき等)などの災害廃棄物が大量に発生することが想定されます。
- 災害発生直後にはごみ処理施設、被害地域の安全確認を行うために、ごみ収集は一時的に停止する場合があります。

⚠ 災害発生後のごみの出し方に関する情報は、市のホームページや、自治会などを通じてお知らせします。

スマホで簡単! ごみ分別検索

大分市LINE公式アカウントのトーク画面では、ごみ収集情報通知や家庭ごみ分別事典、ごみ収集カレンダー等を検索することができます。ごみ出しの際にご利用ください。

大分市LINE
公式アカウント

