「たきおコミュニティバス」の利用状況をお知らせします

- 平日１日あたりの平均乗車人数は約１２人です。
- 元町・下郡バイパス方面接続は、主に<u>９時台、１５時台</u>で利用されています。
- 羽田・下郡方面接続は、主に、<u>７時台、９時台</u>で利用されています。
- 午前中はコミュニティバスから路線バスへ乗り継ぐ、「行き」の利用が多く、１１時台以降では、大分駅方面からの路線バスとコミュニティバスを乗り継ぐ、「帰り」の利用が多いです。

《令和４年４月～９月の利用状況》

項目	利用実績（速報値）	
1便あたりの平均乗車人数	0.48 人/便	
1日あたりの平均乗車人数	平日	12.1 人/日
	土曜	6.9 人/日
	日祝	4.1 人/日

項目	実績（速報値）		割合
路線バスと乗り継ぎ	あり	1,721 人	95.4%
	なし	83 人	4.6%
	計	1,804 人	100.0%

コミュニティバスは路線バスと接続するように運行しています。
ご都合に合わせてご利用ください。

平日　便別の平均乗車人数

≪元町・下郡バイパス方面接続≫

たきおコミュニティバス			路線バス接続
No.	始発地・始発時刻	1便あたり平均乗車人数（人/便）	大分駅前行き（滝尾校区公民館発）
1	津守新町9:39（曲経由）	1.0	9:58発
2	津守新町10:59（曲経由）	0.5	11:18発
3	大分こども病院前12:33	0.7	12:48発
4	大分こども病院前14:03	0.6	14:18発
5	津守新町15:35	1.4	15:48発
6	大分こども病院前17:06	0.3	17:23発
7	富岡17:44（曲経由）	0.2	18:03発
8	津守新町17:48	0.2	
9	津守新町18:32	0.9	18:47発
10	大分こども病院前19:32	0.1	19:47発
11	津守新町20:34	0.0	20:47発

≪羽田・下郡方面接続≫

たきおコミュニティバス			路線バス接続
No.	始発地・始発時刻	1便あたり平均乗車人数（人/便）	大分駅前行き（滝尾校区公民館発）
1	滝尾駅前6:45（曲経由）	0.0	7:07発
2	片島6:49	0.0	
3	片島7:29	1.2	7:47発
4	片島7:57	0.2	8:15発
5	片島9:04	1.6	9:20発
6	片島10:19	0.5	10:35発
7	片島11:44（曲経由）	0.8	12:06発
8	片島13:19	0.5	13:35発
9	片島14:50	0.5	15:06発
10	片島16:14（曲経由）	0.8	16:36発

本回覧物は大分市ホームページにも掲載しています。

たきおコミュニティバス

令和４年度４月版

路線バスの一部ルートが廃止された滝尾地域において、路線バスに替わり、ジャンボタクシーによるコミュニティバスを運行しています。通勤・通学、買い物や通院など日頃の移動にご利用ください。

■ 片道運賃　最大160円（乗車区間による）

■ 定　　員　9名（車輌：ジャンボタクシー）

- 各停留所の通過時刻は裏面をご確認ください。
- 現金のほか、専用の往復定期券がご利用できます。往復定期券の購入は、「別府大分合同タクシー（羽田1049-1）」で販売しています。詳細については、電話でお問い合わせください。
- 路線バスとの乗り継ぎ利用で運賃割引が受けられます。
- 大分市長寿応援バス乗車証がご利用できます。
- 路線バスとの乗り継ぎがなくてもご利用できます。

お問い合わせ

■運行状況や運賃について	別府大分合同タクシー	TEL. 097-569-1331（平日のみ 9:00～17:00）
	大分トキハタクシー	TEL. 097-545-1555（平日のみ 9:00～17:00）
	大分シティタクシー	TEL. 097-503-4343（平日のみ 9:00～17:00）
■事業について	大分市役所 都市交通対策課	TEL. 097-578-7795（平日のみ 8:30～17:15）
■路線バスについて	大分バス総合案内所	TEL. 097-532-7000（年中無休 5:30～22:00）

詳細は市ホームページへ

たきおコミュニティバス 利用方法

1 停留所に到着

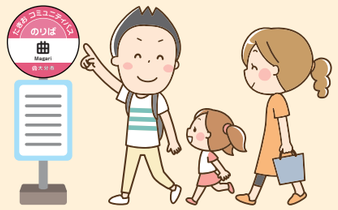

2 コミュニティバスには、このステッカーが貼られています

3 バスがきたら、車内にある「乗車カード」を取り、タッチして乗ります ※乗車カードはお持ちのままで

4 目的地の停留所が近づいたら、運転手にお声かけください

5 乗車カードをタッチすると運転手が運賃を教えてくれます
※乗車カードは返却します

6 運賃を支払います
※現金、定期券のみ

路線バスとの乗継割引

路線バスと乗り継ぎ利用の場合、表示運賃額より150円割引となります

路線バスと乗り継ぐ（乗り継いだ）方は、次の手順で乗継割引が適用されます。

1 コミュニティバス降車時、車内に備え付けている乗継券を１枚とり、運転手へお渡しください

2 割引運賃をコミュニティバスの運転手へお渡しください

※乗継券はコミュニティバス車内に備えつけています

運賃表

大人運賃（中学生以上）	表示額
小児運賃（小学生以下） 身体障害者手帳、療育手帳、精神障害者保健福祉手帳をお持ちの方	表示額の半額

令和４年４月１日時点

■津守中 経由

	大分こども病院前	大分自動車学校入口	津守新町	富岡	津守中	滝尾駅前	津守上	船橋	片島	滝尾校区公民館
大分こども病院前		150								
大分自動車学校入口			150							
津守新町				150	150	150	150	150	150	150
富岡					150	150	150	150	150	150
津守中						150	150	150	150	150
滝尾駅前							150	150	150	150
津守上								150	150	150
船橋									160	160
片島										160
滝尾校区公民館										

■曲 経由

	津守新町	富岡(曲)	上富岡	曲	芳河原入口	上村入口	曲下	津守南	滝尾駅前(曲)	津守上	船橋	片島	滝尾校区公民館
津守新町													
富岡(曲)			150										
上富岡				150	150								
曲					150	150							
芳河原入口						150	150						
上村入口							150	150					
曲下								150	150				
津守南									150	150			
滝尾駅前(曲)										150	150		
津守上											150	150	
船橋												150	160
片島													160
滝尾校区公民館													

※長寿応援バス乗車証を提示した方は利用区間によらず1回150円です。
※路線バスと乗り継ぎ利用の場合、表示運賃額より150円割引となります。（滝尾校区公民館）
※半額時の端数は10円単位に切り上げとなります。
※乳児（満１歳未満）は無賃です。
※身体障害者手帳１種、療育手帳１種（A1、A２）、精神障害者保健福祉手帳１級をお持ちの方の介助者１名も大人運賃（小児運賃）の半額です。

平日

●A 路線バス（元町・下郡バイパス方面）接続

	停留所	1	2	3	4	5	6	7	8	9	10	11
2	大分こども病院前			12:33	14:03		17:06				19:32	
3	大分自動車学校入口			12:34	14:04		17:07				19:33	
4	津守新町	9:39	10:59	12:35	14:05	15:35	17:08		17:48	18:32	19:34	20:34
5	富岡	↓	↓	12:37	14:07	15:37	17:10		17:50	18:34	19:36	20:36
6	津守中	↓	↓	12:38	14:08	15:38	17:11		17:51	18:35	19:37	20:37
7	滝尾駅前	↓	↓	12:38	14:08	15:38	17:11		17:51	18:35	19:37	20:37
11	富岡（曲方面）	9:42	11:02	↓	↓	↓	↓	17:44	↓	↓	↓	↓
12	上富岡	9:42	11:02	↓	↓	↓	↓	17:44	↓	↓	↓	↓
13	曲	9:44	11:04	↓	↓	↓	↓	17:46	↓	↓	↓	↓
14	芳河原入口	9:46	11:06	↓	↓	↓	↓	17:48	↓	↓	↓	↓
15	上村入口	9:47	11:07	↓	↓	↓	↓	17:49	↓	↓	↓	↓
16	曲下	9:47	11:07	↓	↓	↓	↓	17:49	↓	↓	↓	↓
17	津守南	9:48	11:08	↓	↓	↓	↓	17:50	↓	↓	↓	↓
18	滝尾駅前（曲方面）	9:49	11:09	↓	↓	↓	↓	17:51	↓	↓	↓	↓
8	津守上	9:49	11:09	12:39	14:09	15:39	17:12	17:51	17:52	18:36	19:38	20:38
9	船橋	9:50	11:10	12:40	14:10	15:40	17:13	17:52	17:53	18:37	19:39	20:39
10	片島	9:51	11:11	12:41	14:11	15:41	17:14	17:53	17:54	18:38	19:40	20:40
1	滝尾校区公民館（着）	9:53	11:13	12:43	14:13	15:43	17:16	17:55	17:56	18:40	19:42	20:42
路線バス発時刻 滝尾校区公民館接続		9:58	11:18	12:48	14:18	15:48	17:23	18:03		18:47	19:47	20:47
1	滝尾校区公民館（発）	10:01	11:21	12:51	14:21	15:51	17:28	18:08	18:09	18:52	19:50	20:50
2	大分こども病院前	↓	↓	12:53	14:23	↓	17:30	↓	↓	↓	19:52	↓
3	大分自動車学校入口	↓	↓	12:53	14:23	↓	17:30	↓	↓	↓	19:52	↓
4	津守新町	10:05	11:25	12:55	14:25	15:55	17:32	18:12	18:13	18:56	19:54	20:54
5	富岡	↓	↓	12:57	14:27	15:57	17:34	↓	18:15	18:58	19:56	20:56
6	津守中	↓	↓	12:58	14:28	15:58	17:35	↓	18:16	18:59	19:57	20:57
7	滝尾駅前	↓	↓	12:58	14:28	15:58	17:35	↓	18:16	18:59	19:57	20:57
11	富岡（曲方面）	10:07	11:27	↓	↓	↓	↓	18:14	↓	↓	↓	↓
12	上富岡	10:08	11:28	↓	↓	↓	↓	18:15	↓	↓	↓	↓
13	曲	10:09	11:29	↓	↓	↓	↓	18:16	↓	↓	↓	↓
14	芳河原入口	10:10	11:30	↓	↓	↓	↓	18:17	↓	↓	↓	↓
15	上村入口	10:11	11:31	↓	↓	↓	↓	18:18	↓	↓	↓	↓
16	曲下	10:12	11:32	↓	↓	↓	↓	18:19	↓	↓	↓	↓
17	津守南	10:13	11:33	↓	↓	↓	↓	18:20	↓	↓	↓	↓
18	滝尾駅前（曲方面）	10:14	11:34	↓	↓	↓	↓	18:21	↓	↓	↓	↓
8	津守上	10:15	11:35	12:59	14:29	15:59	17:36		18:17	19:00	19:58	20:58
9	船橋	10:16	11:36	13:00	14:30	16:00	17:37		18:18	19:01	19:59	20:59
10	片島	10:17	11:37	13:01	14:31	16:01	17:38		18:19	19:02	20:00	21:00

●B 路線バス（羽田・下郡方面）接続

	停留所	1	2	3	4	5	6	7	8	9	10
10	片島		6:49	7:29	7:57	9:04	10:19	11:44	13:19	14:50	16:14
9	船橋		6:50	7:30	7:58	9:05	10:20	11:45	13:20	14:51	16:15
8	津守上		6:51	7:31	7:59	9:06	10:21	11:46	13:21	14:52	16:16
18	滝尾駅前（曲方面）	6:45	↓	↓	↓	↓	↓	11:47	↓	↓	16:17
17	津守南	6:46	↓	↓	↓	↓	↓	11:48	↓	↓	16:18
16	曲下	6:47	↓	↓	↓	↓	↓	11:49	↓	↓	16:19
15	上村入口	6:48	↓	↓	↓	↓	↓	11:50	↓	↓	16:20
14	芳河原入口	6:49	↓	↓	↓	↓	↓	11:51	↓	↓	16:21
13	曲	6:50	↓	↓	↓	↓	↓	11:52	↓	↓	16:22
12	上富岡	6:52	↓	↓	↓	↓	↓	11:54	↓	↓	16:24
11	富岡（曲方面）	6:52	↓	↓	↓	↓	↓	11:54	↓	↓	16:24
7	滝尾駅前	↓	6:52	7:32	8:00	9:07	10:22	↓	13:22	14:53	↓
6	津守中	↓	6:53	7:33	8:01	9:08	10:23	↓	13:23	14:54	↓
5	富岡	↓	6:54	7:34	8:02	9:09	10:24	↓	13:24	14:55	↓
4	津守新町	6:54	6:55	7:35	8:03	9:10	10:25	11:56	13:25	14:56	16:26
3	大分自動車学校入口	↓	↓	7:36	8:04	9:11	10:26	↓	13:26	↓	↓
2	大分こども病院前	↓	↓	7:37	8:05	9:12	10:27	↓	13:27	↓	↓
1	滝尾校区公民館（着）	6:59	7:00	7:40	8:08	9:15	10:30	12:01	13:30	15:01	16:31
路線バス発時刻 滝尾校区公民館接続		7:07		7:47	8:15	9:20	10:35	12:06	13:35	15:06	16:36
1	滝尾校区公民館（発）	7:12	7:13	7:52	8:20	9:23	10:38	12:09	13:38	15:09	16:39
10	片島	7:13	7:14	7:53	8:21	9:24	10:39	12:10	13:39	15:10	16:40
9	船橋	7:14	7:15	7:54	8:22	9:25	10:40	12:11	13:40	15:11	16:41
8	津守上	7:15	7:16	7:55	8:23	9:26	10:41	12:12	13:41	15:12	16:42
18	滝尾駅前（曲方面）	7:16	↓	↓	↓	↓	↓	12:13	↓	↓	16:43
17	津守南	7:17	↓	↓	↓	↓	↓	12:14	↓	↓	16:44
16	曲下	7:18	↓	↓	↓	↓	↓	12:15	↓	↓	16:45
15	上村入口	7:19	↓	↓	↓	↓	↓	12:16	↓	↓	16:46
14	芳河原入口	7:20	↓	↓	↓	↓	↓	12:17	↓	↓	16:47
13	曲	7:21	↓	↓	↓	↓	↓	12:18	↓	↓	16:48
12	上富岡	7:23	↓	↓	↓	↓	↓	12:20	↓	↓	16:50
11	富岡（曲方面）	7:23	↓	↓	↓	↓	↓	12:20	↓	↓	16:50
7	滝尾駅前		7:17	7:56	8:24	9:27	10:42	↓	13:42	15:13	↓
6	津守中		7:18	7:57	8:25	9:28	10:43	↓	13:43	15:14	↓
5	富岡		7:19	7:58	8:26	9:29	10:44	↓	13:44	15:15	↓
4	津守新町		7:20	7:59	8:27	9:30	10:45	12:22	13:45	15:16	16:52
3	大分自動車学校入口			8:00	8:28	9:31	10:46		13:46		
2	大分こども病院前			8:01	8:29	9:32	10:47		13:47		

令和４年４月１日現在

土曜

●A 路線バス（元町・下郡バイパス方面）接続

	停留所	1	2	3	4	5	6	7	8	9	10	11	12
2	大分こども病院前			11:04	12:33	14:04			17:05			19:31	
3	大分自動車学校入口			11:05	12:34	14:05			17:06			19:32	
4	津守新町		9:36	11:06	12:35	14:06	15:36		17:07	17:52	18:37	19:33	20:33
5	富岡		9:38	11:08	12:37	14:08	15:38		17:09	17:54	18:39	19:35	20:35
6	津守中		9:39	11:09	12:38	14:09	15:39		17:10	17:55	18:40	19:36	20:36
7	滝尾駅前		9:39	11:09	12:38	14:09	15:39		17:10	17:55	18:40	19:36	20:36
11	富岡（曲方面）	9:32	↓	↓	↓	↓	↓	17:03	↓	↓	↓	↓	↓
12	上富岡	9:32	↓	↓	↓	↓	↓	17:03	↓	↓	↓	↓	↓
13	曲	9:34	↓	↓	↓	↓	↓	17:05	↓	↓	↓	↓	↓
14	芳河原入口	9:36	↓	↓	↓	↓	↓	17:07	↓	↓	↓	↓	↓
15	上村入口	9:37	↓	↓	↓	↓	↓	17:08	↓	↓	↓	↓	↓
16	曲下	9:37	↓	↓	↓	↓	↓	17:08	↓	↓	↓	↓	↓
17	津守南	9:38	↓	↓	↓	↓	↓	17:09	↓	↓	↓	↓	↓
18	滝尾駅前（曲方面）	9:39	↓	↓	↓	↓	↓	17:10	↓	↓	↓	↓	↓
8	津守上	9:39	9:40	11:10	12:39	14:10	15:40	17:10	17:11	17:56	18:41	19:37	20:37
9	船橋	9:40	9:41	11:11	12:40	14:11	15:41	17:11	17:12	17:57	18:42	19:38	20:38
10	片島	9:41	9:42	11:12	12:41	14:12	15:42	17:12	17:13	17:58	18:43	19:39	20:39
1	滝尾校区公民館（着）	9:43	9:44	11:14	12:43	14:14	15:44	17:14	17:15	18:00	18:45	19:41	20:41
路線バス発時刻 滝尾校区公民館接続		9:49		11:19	12:48	14:19	15:49	17:22		18:07	18:52	19:46	20:46
1	滝尾校区公民館（発）	9:52	9:53	11:22	12:51	14:22	15:52	17:27	17:28	18:12	18:57	19:49	20:49
2	大分こども病院前	↓	↓	11:24	12:53	14:24	↓	↓	↓	↓	↓	19:51	↓
3	大分自動車学校入口	↓	↓	11:24	12:53	14:24	↓	↓	↓	↓	↓	19:51	↓
4	津守新町	9:56	9:57	11:26	12:55	14:26	15:56	17:31	17:32	18:16	19:01	19:53	20:53
5	富岡	↓	9:59	11:28	12:57	14:28	15:58	↓	17:34	18:18	19:03	19:55	20:55
6	津守中	↓	10:00	11:29	12:58	14:29	15:59	↓	17:35	18:19	19:04	19:56	20:56
7	滝尾駅前	↓	10:00	11:29	12:58	14:29	15:59	↓	17:35	18:19	19:04	19:56	20:56
11	富岡（曲方面）	9:58	↓	↓	↓	↓	↓	17:33	↓	↓	↓	↓	↓
12	上富岡	9:59	↓	↓	↓	↓	↓	17:34	↓	↓	↓	↓	↓
13	曲	10:00	↓	↓	↓	↓	↓	17:35	↓	↓	↓	↓	↓
14	芳河原入口	10:01	↓	↓	↓	↓	↓	17:36	↓	↓	↓	↓	↓
15	上村入口	10:02	↓	↓	↓	↓	↓	17:37	↓	↓	↓	↓	↓
16	曲下	10:03	↓	↓	↓	↓	↓	17:38	↓	↓	↓	↓	↓
17	津守南	10:04	↓	↓	↓	↓	↓	17:39	↓	↓	↓	↓	↓
18	滝尾駅前（曲方面）	10:05	↓	↓	↓	↓	↓	17:40	↓	↓	↓	↓	↓
8	津守上		10:01	11:30	12:59	14:30	16:00		17:36	18:20	19:05	19:57	20:57
9	船橋		10:02	11:31	13:00	14:31	16:01		17:37	18:21	19:06	19:58	20:58
10	片島		10:03	11:32	13:01	14:32	16:02		17:38	18:22	19:07	19:59	20:59

●B 路線バス（羽田・下郡方面）接続

	停留所	1	2	3	4	5	6	7	8	9
10	片島		7:29	8:29	10:20		11:48	13:19	14:51	16:21
9	船橋		7:30	8:30	10:21		11:49	13:20	14:52	16:22
8	津守上		7:31	8:31	10:22		11:50	13:21	14:53	16:23
18	滝尾駅前（曲方面）	7:25	↓	↓	↓	11:44	↓	↓	↓	↓
17	津守南	7:26	↓	↓	↓	11:45	↓	↓	↓	↓
16	曲下	7:27	↓	↓	↓	11:46	↓	↓	↓	↓
15	上村入口	7:28	↓	↓	↓	11:47	↓	↓	↓	↓
14	芳河原入口	7:29	↓	↓	↓	11:48	↓	↓	↓	↓
13	曲	7:30	↓	↓	↓	11:49	↓	↓	↓	↓
12	上富岡	7:32	↓	↓	↓	11:51	↓	↓	↓	↓
11	富岡（曲方面）	7:32	↓	↓	↓	11:51	↓	↓	↓	↓
7	滝尾駅前	↓	7:32	8:32	10:23	↓	11:51	13:22	14:54	16:24
6	津守中	↓	7:33	8:33	10:24	↓	11:52	13:23	14:55	16:25
5	富岡	↓	7:34	8:34	10:25	↓	11:53	13:24	14:56	16:26
4	津守新町	7:34	7:35	8:35	10:26	11:53	11:54	13:25	14:57	16:27
3	大分自動車学校入口	↓	7:36	↓	10:27	↓	↓	13:26	↓	↓
2	大分こども病院前	↓	7:37	↓	10:28	↓	↓	13:27	↓	↓
1	滝尾校区公民館（着）	7:39	7:40	8:40	10:31	11:58	11:59	13:30	15:02	16:32
路線バス発時刻 滝尾校区公民館接続		7:47		8:47	10:36	12:04		13:35	15:07	16:37
1	滝尾校区公民館（発）	7:52	7:53	8:52	10:39	12:07	12:08	13:38	15:10	16:40
10	片島	7:53	7:54	8:53	10:40	12:08	12:09	13:39	15:11	16:41
9	船橋	7:54	7:55	8:54	10:41	12:09	12:10	13:40	15:12	16:42
8	津守上	7:55	7:56	8:55	10:42	12:10	12:11	13:41	15:13	16:43
18	滝尾駅前（曲方面）	7:56	↓	↓	↓	12:11	↓	↓	↓	↓
17	津守南	7:57	↓	↓	↓	12:12	↓	↓	↓	↓
16	曲下	7:58	↓	↓	↓	12:13	↓	↓	↓	↓
15	上村入口	7:59	↓	↓	↓	12:14	↓	↓	↓	↓
14	芳河原入口	8:00	↓	↓	↓	12:15	↓	↓	↓	↓
13	曲	8:01	↓	↓	↓	12:16	↓	↓	↓	↓
12	上富岡	8:03	↓	↓	↓	12:18	↓	↓	↓	↓
11	富岡（曲方面）	8:03	↓	↓	↓	12:18	↓	↓	↓	↓
7	滝尾駅前		7:57	8:56	10:43		12:12	13:42	15:14	16:44
6	津守中		7:58	8:57	10:44		12:13	13:43	15:15	16:45
5	富岡		7:59	8:58	10:45		12:14	13:44	15:16	16:46
4	津守新町		8:00	8:59	10:46		12:15	13:45	15:17	16:47
3	大分自動車学校入口		8:01		10:47			13:46		
2	大分こども病院前		8:02		10:48			13:47		

令和４年４月１日現在

日祝

●A 路線バス（元町・下郡バイパス方面）接続

	停留所	1	2	3	4	5	6	7	8	9	10
2	大分こども病院前			11:03	12:33	14:03			17:02		
3	大分自動車学校入口			11:04	12:34	14:04			17:03		
4	津守新町		9:34	11:05	12:35	14:05	15:35		17:04	17:49	18:34
5	富岡		9:36	11:07	12:37	14:07	15:37		17:06	17:51	18:36
6	津守中		9:37	11:08	12:38	14:08	15:38		17:07	17:52	18:37
7	滝尾駅前		9:37	11:08	12:38	14:08	15:38		17:07	17:52	18:37
11	富岡（曲方面）	9:30	↓	↓	↓	↓	↓	17:00	↓	↓	↓
12	上富岡	9:30	↓	↓	↓	↓	↓	17:00	↓	↓	↓
13	曲	9:32	↓	↓	↓	↓	↓	17:02	↓	↓	↓
14	芳河原入口	9:34	↓	↓	↓	↓	↓	17:04	↓	↓	↓
15	上村入口	9:35	↓	↓	↓	↓	↓	17:05	↓	↓	↓
16	曲下	9:35	↓	↓	↓	↓	↓	17:05	↓	↓	↓
17	津守南	9:36	↓	↓	↓	↓	↓	17:06	↓	↓	↓
18	滝尾駅前（曲方面）	9:37	↓	↓	↓	↓	↓	17:07	↓	↓	↓
8	津守上	9:37	9:38	11:09	12:39	14:09	15:39	17:07	17:08	17:53	18:38
9	船橋	9:38	9:39	11:10	12:40	14:10	15:40	17:08	17:09	17:54	18:39
10	片島	9:39	9:40	11:11	12:41	14:11	15:41	17:09	17:10	17:55	18:40
1	滝尾校区公民館（着）	9:41	9:42	11:13	12:43	14:13	15:43	17:11	17:12	17:57	18:42
路線バス発時刻 滝尾校区公民館接続		9:47		11:18	12:48	14:18	15:48	17:19		18:04	18:49
1	滝尾校区公民館（発）	9:50	9:51	11:21	12:51	14:21	15:51	17:24	17:25	18:09	18:54
2	大分こども病院前	↓	↓	11:23	12:53	14:23	↓	↓	↓	↓	↓
3	大分自動車学校入口	↓	↓	11:23	12:53	14:23	↓	↓	↓	↓	↓
4	津守新町	9:54	9:55	11:25	12:55	14:25	15:55	17:28	17:29	18:13	18:58
5	富岡	↓	9:57	11:27	12:57	14:27	15:57	↓	17:31	18:15	19:00
6	津守中	↓	9:58	11:28	12:58	14:28	15:58	↓	17:32	18:16	19:01
7	滝尾駅前	↓	9:58	11:28	12:58	14:28	15:58	↓	17:32	18:16	19:01
11	富岡（曲方面）	9:56	↓	↓	↓	↓	↓	17:30	↓	↓	↓
12	上富岡	9:57	↓	↓	↓	↓	↓	17:31	↓	↓	↓
13	曲	9:58	↓	↓	↓	↓	↓	17:32	↓	↓	↓
14	芳河原入口	9:59	↓	↓	↓	↓	↓	17:33	↓	↓	↓
15	上村入口	10:00	↓	↓	↓	↓	↓	17:34	↓	↓	↓
16	曲下	10:01	↓	↓	↓	↓	↓	17:35	↓	↓	↓
17	津守南	10:02	↓	↓	↓	↓	↓	17:36	↓	↓	↓
18	滝尾駅前（曲方面）	10:03	↓	↓	↓	↓	↓	17:37	↓	↓	↓
8	津守上		9:59	11:29	12:59	14:29	15:59		17:33	18:17	19:02
9	船橋		10:00	11:30	13:00	14:30	16:00		17:34	18:18	19:03
10	片島		10:01	11:31	13:01	14:31	16:01		17:35	18:19	19:04

●B 路線バス（羽田・下郡方面）接続

	停留所	1	2	3	4	5	6	7	8
10	片島	7:29	8:29	10:19		11:49	13:19	14:48	16:18
9	船橋	7:30	8:30	10:20		11:50	13:20	14:49	16:19
8	津守上	7:31	8:31	10:21		11:51	13:21	14:50	16:20
18	滝尾駅前（曲方面）	↓	↓	↓	11:45	↓	↓	↓	↓
17	津守南	↓	↓	↓	11:46	↓	↓	↓	↓
16	曲下	↓	↓	↓	11:47	↓	↓	↓	↓
15	上村入口	↓	↓	↓	11:48	↓	↓	↓	↓
14	芳河原入口	↓	↓	↓	11:49	↓	↓	↓	↓
13	曲	↓	↓	↓	11:50	↓	↓	↓	↓
12	上富岡	↓	↓	↓	11:52	↓	↓	↓	↓
11	富岡（曲方面）	↓	↓	↓	11:52	↓	↓	↓	↓
7	滝尾駅前	7:32	8:32	10:22	↓	11:52	13:22	14:51	16:21
6	津守中	7:33	8:33	10:23	↓	11:53	13:23	14:52	16:22
5	富岡	7:34	8:34	10:24	↓	11:54	13:24	14:53	16:23
4	津守新町	7:35	8:35	10:25	11:54	11:55	13:25	14:54	16:24
3	大分自動車学校入口	7:36	↓	10:26	↓	↓	13:26	↓	↓
2	大分こども病院前	7:37	↓	10:27	↓	↓	13:27	↓	↓
1	滝尾校区公民館（着）	7:40	8:40	10:30	11:59	12:00	13:30	14:59	16:29
路線バス発時刻 滝尾校区公民館接続		7:47	8:47	10:35	12:05		13:35	15:04	16:34
1	滝尾校区公民館（発）	7:53	8:52	10:38	12:08	12:09	13:38	15:07	16:37
10	片島	7:54	8:53	10:39	12:09	12:10	13:39	15:08	16:38
9	船橋	7:55	8:54	10:40	12:10	12:11	13:40	15:09	16:39
8	津守上	7:56	8:55	10:41	12:11	12:12	13:41	15:10	16:40
18	滝尾駅前（曲方面）	↓	↓	↓	12:12	↓	↓	↓	↓
17	津守南	↓	↓	↓	12:13	↓	↓	↓	↓
16	曲下	↓	↓	↓	12:14	↓	↓	↓	↓
15	上村入口	↓	↓	↓	12:15	↓	↓	↓	↓
14	芳河原入口	↓	↓	↓	12:16	↓	↓	↓	↓
13	曲	↓	↓	↓	12:17	↓	↓	↓	↓
12	上富岡	↓	↓	↓	12:19	↓	↓	↓	↓
11	富岡（曲方面）	↓	↓	↓	12:19	↓	↓	↓	↓
7	滝尾駅前	7:57	8:56	10:42		12:13	13:42	15:11	16:41
6	津守中	7:58	8:57	10:43		12:14	13:43	15:12	16:42
5	富岡	7:59	8:58	10:44		12:15	13:44	15:13	16:43
4	津守新町	8:00	8:59	10:45		12:16	13:45	15:14	16:44
3	大分自動車学校入口	8:01		10:46			13:46		
2	大分こども病院前	8:02		10:47			13:47		

※↓には停車しません。ご注意ください。

令和４年４月１日現在