

大分市立明野幼稚園々舎新築工事

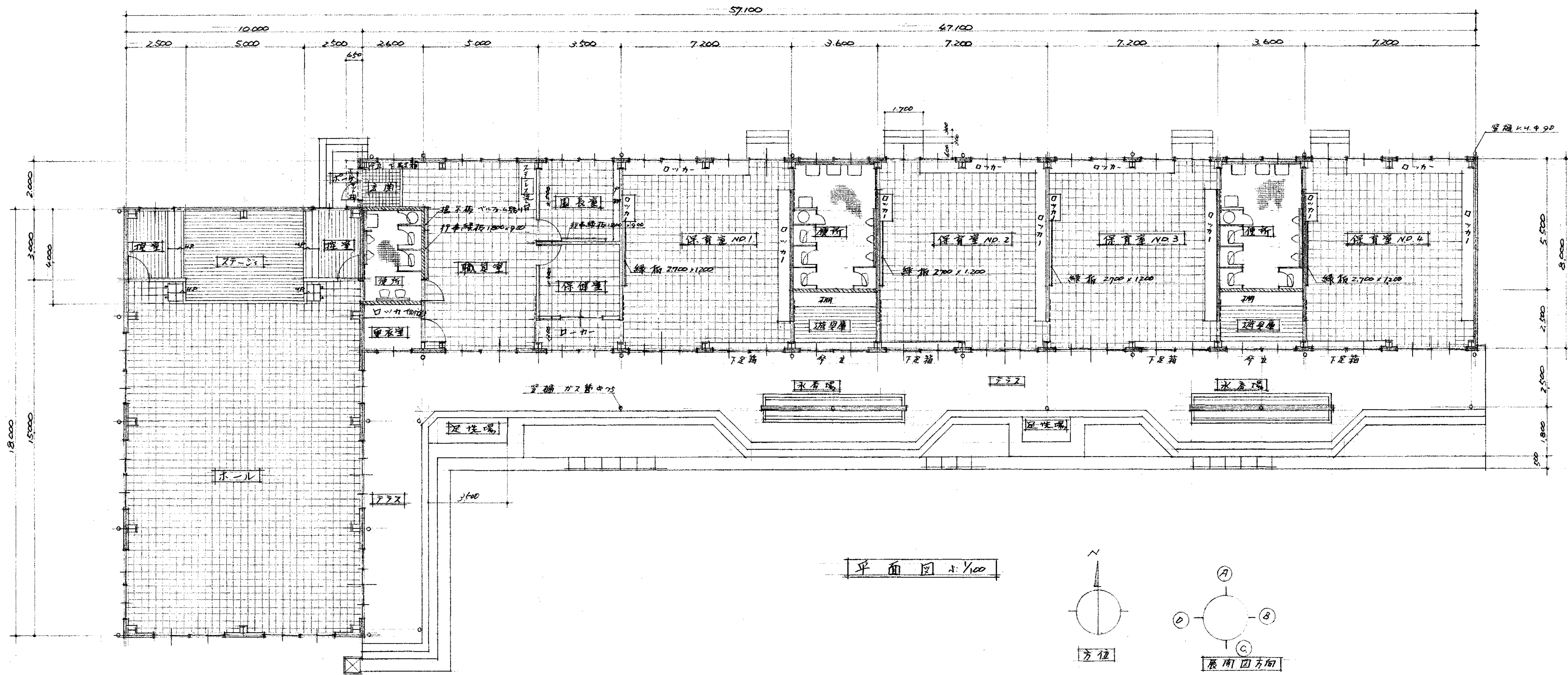

面積表

建築面積	床面積
$47.100 \times 8.000 = 376.80 \text{ m}^2$	$47.100 \times 8.000 = 376.8 \text{ m}^2$
$18.000 \times 10.000 = 180.00 \text{ m}^2$	$18.000 \times 10.000 = 180.00 \text{ m}^2$
$2.000 \times 0.650 = 1.30 \text{ m}^2$	
$47.100 \times 1.500 = 70.65 \text{ m}^2$	
$12.000 \times 1.500 = 18.00 \text{ m}^2$	
合計 646.75 m^2	合計 $556.80 \text{ m}^2 \approx 557 \text{ m}^2$

- A.L.C. 板 @100
- 床面同付
- F.L.上 1200φ C.B.@100

(依頼) 明野建築設計事務所 建築工事設計図

平面図 1/100

建築士登録番号 設計年月日 50.11

主任 係長 係

大分市建設部 建築課

2

50

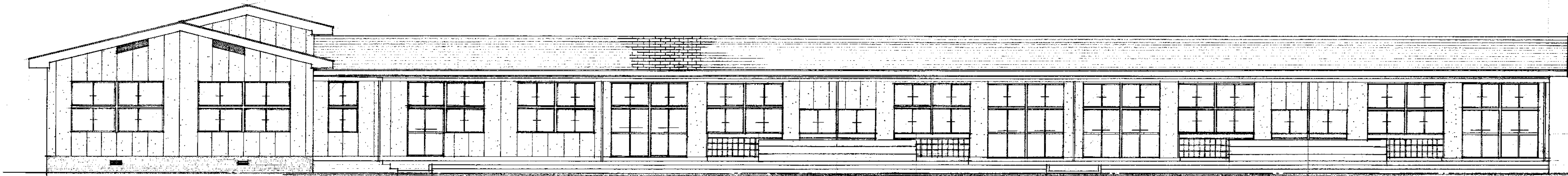

南立面圖 S=1/100

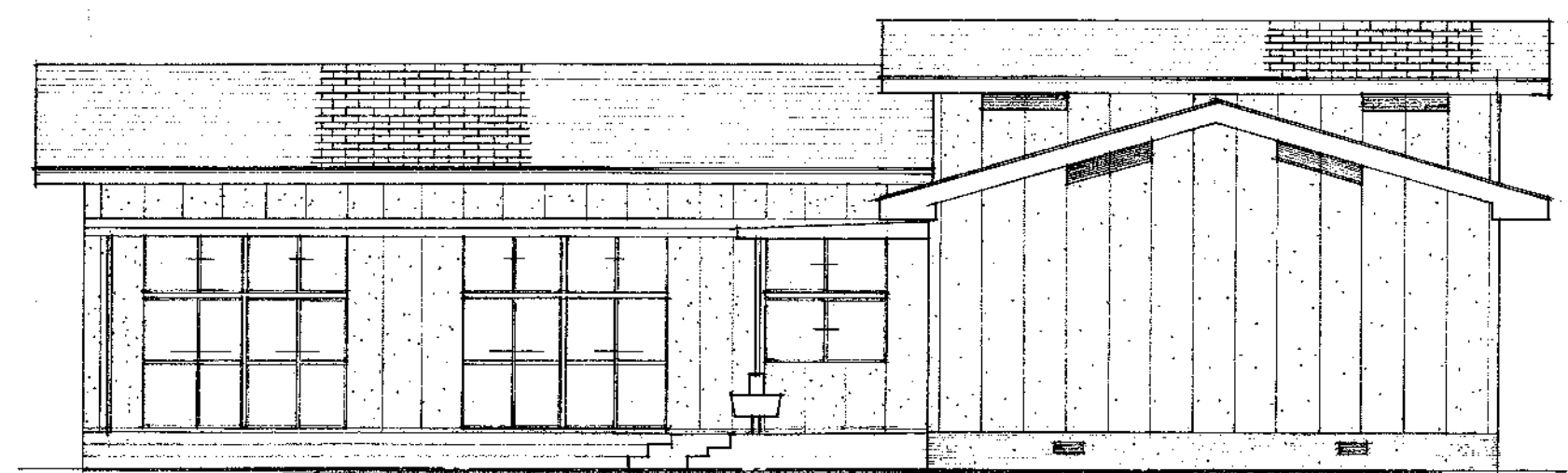

東立面圖 S=1/100

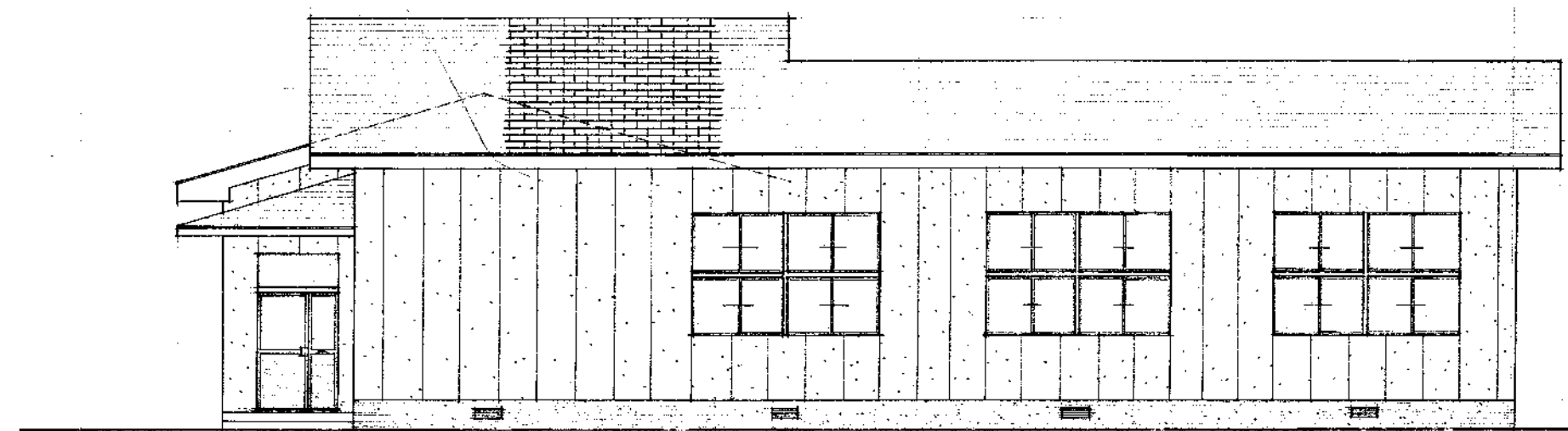

西立面圖 S=1/100

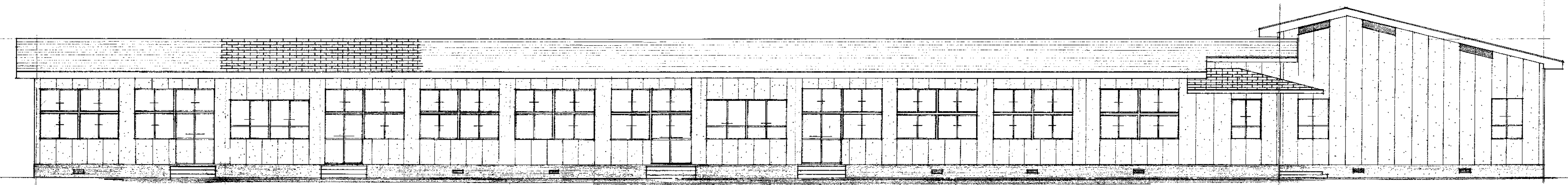

北立面圖 S=1/100

(原) 明野幼稚園彩色新築工事設計圖			
立面圖 級建築士登録第	0202 設計年月日 50.11	1/100	4
課長	係長	主任	係
大分市建設部建築課			50

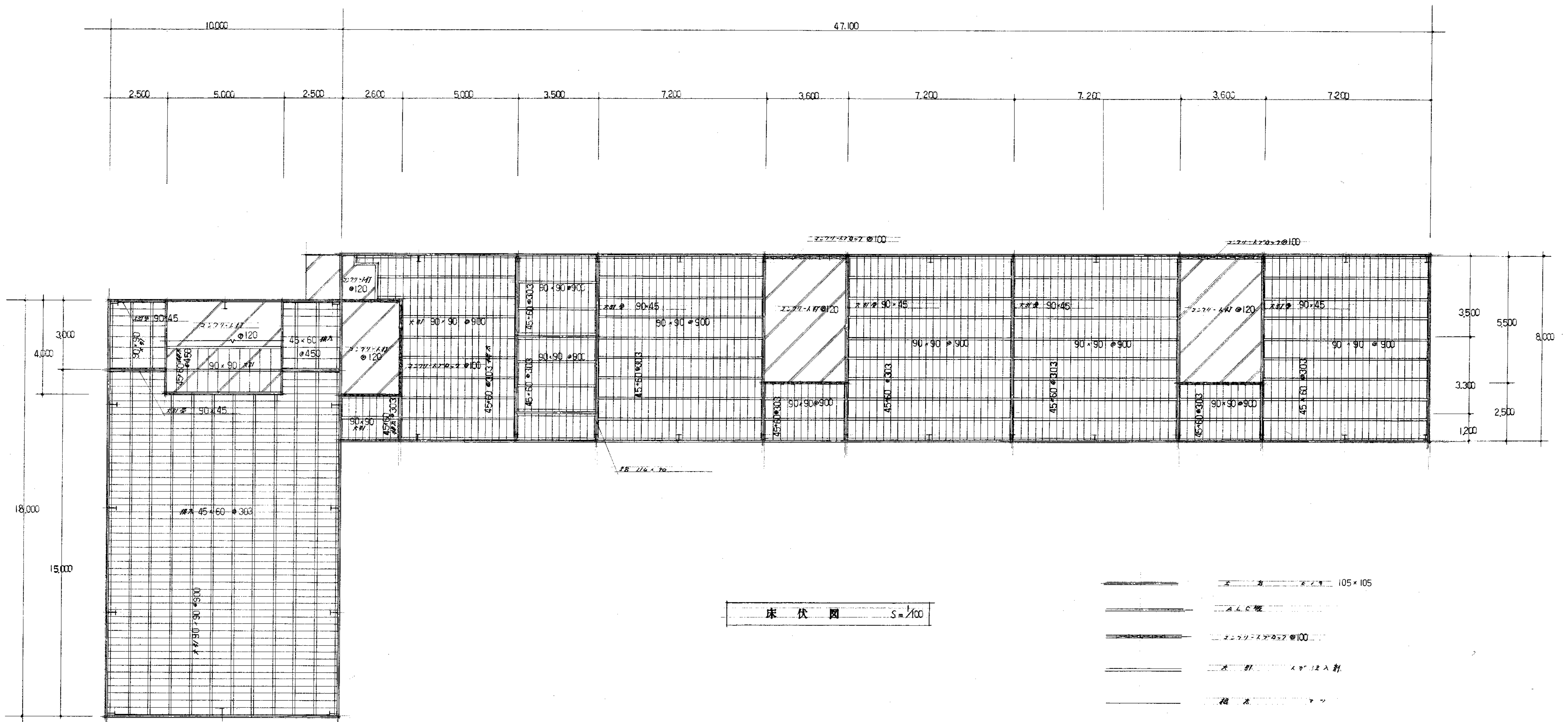

床 伏 図 $s = 1/100$

- 105 × 105
- 45 × 60
- 90 × 90 #900
- 90 × 45
- 45 × 60 #303

(名称) 明野幼稚園 新築		工事設計図		5
床伏図		0000	Y.00	
級建築士 登録第		号	設計年月日	50.11
主任	係長	主任	係長	
大分市建設部 建築課				年度 50.

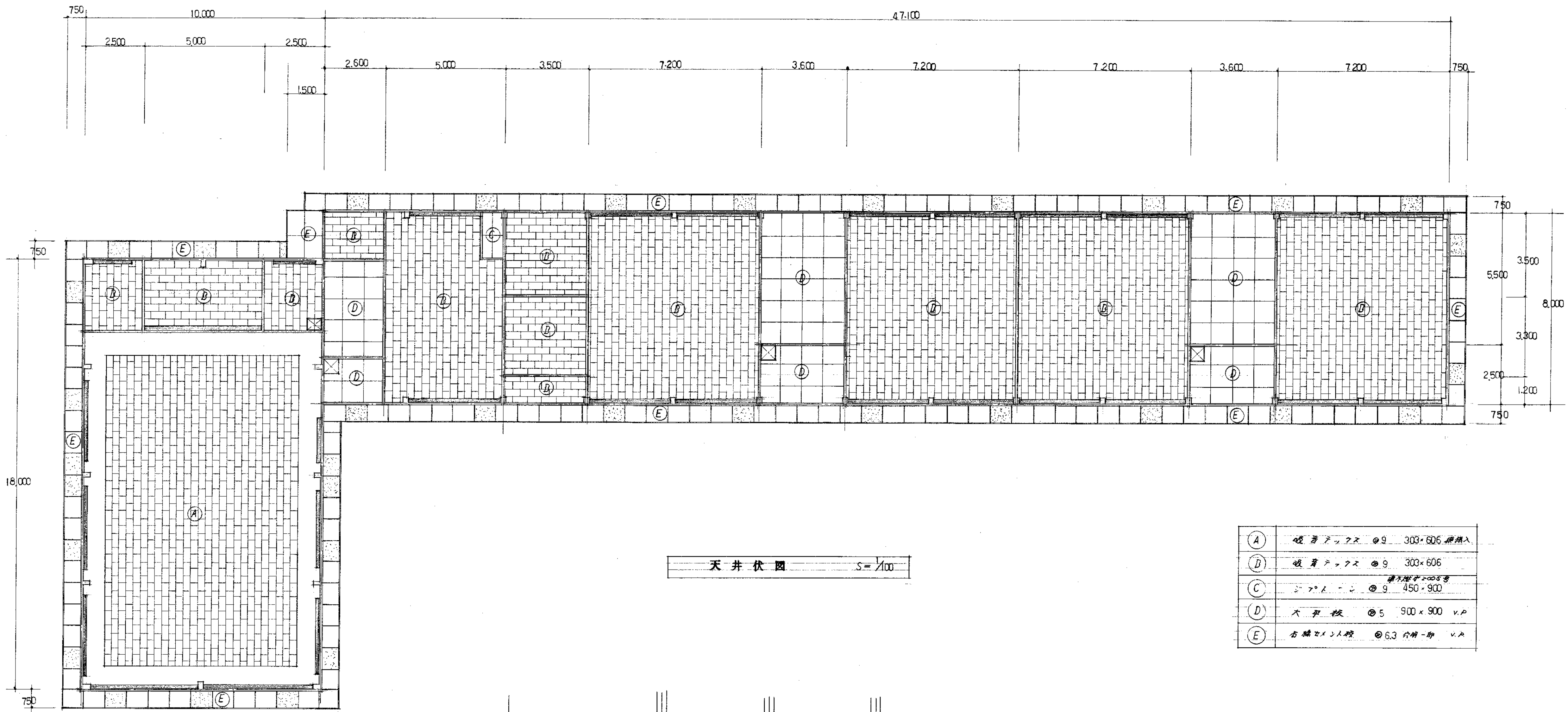

天井伏図 S=1/100

(A)	硬質フローリング ⑨ 303・606 標準入
(B)	硬質フローリング ⑨ 303・606
(C)	シフト・オン ⑨ 450・900 標準幅巾2005号
(D)	大板 ⑤ 900×900 v.p
(E)	右端タイル ⑥ 6.3 片割-部 v.p

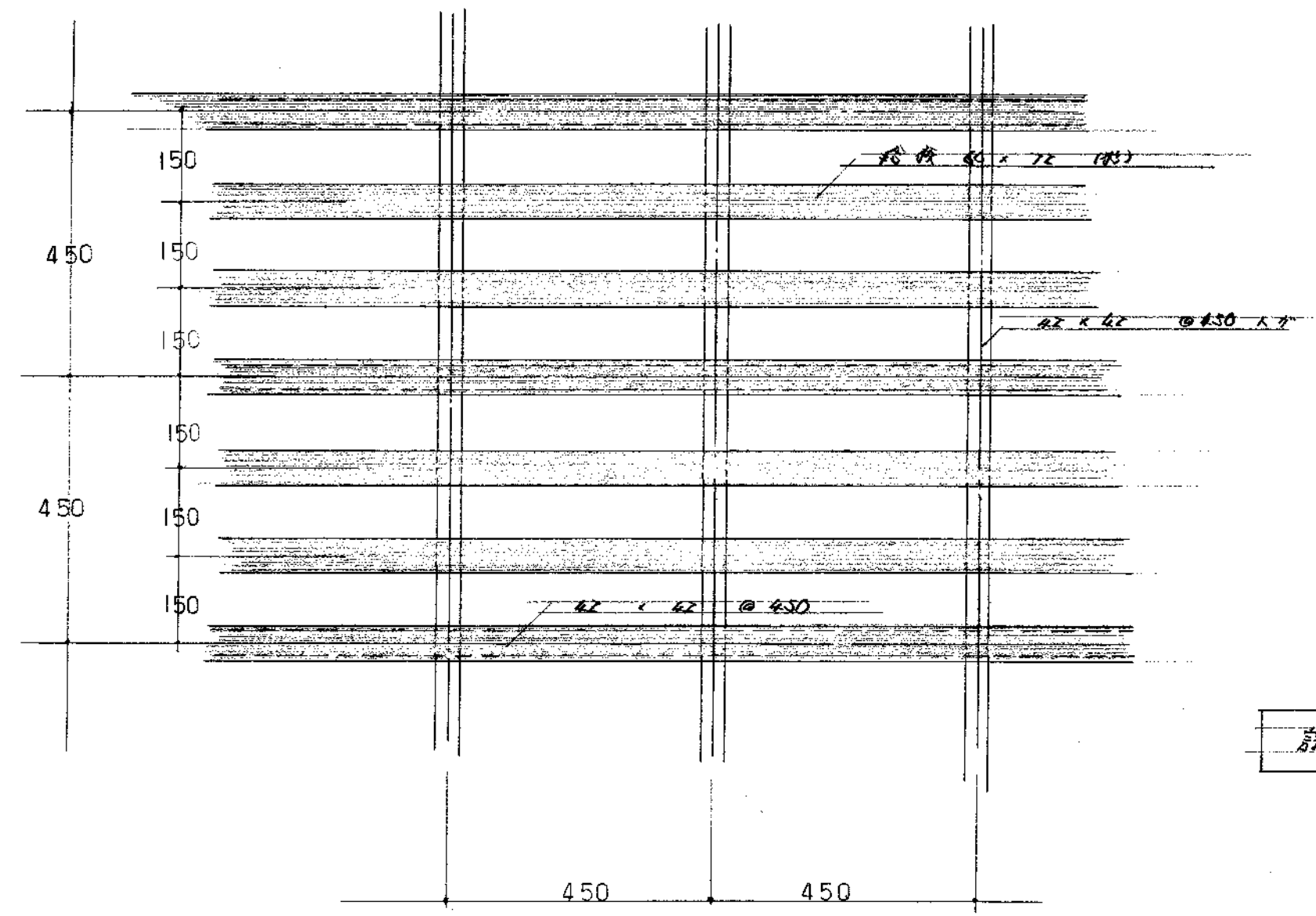

詳細図 S=1/10

(仮称)明平中幼稚園児童館 新築		工事設計図		6
天井伏図		Scale 1/100	設計年月日	
級建築士 登録第		号		50.11
課長	主任	係長	主任	年度 50
大分市建設部建築課				

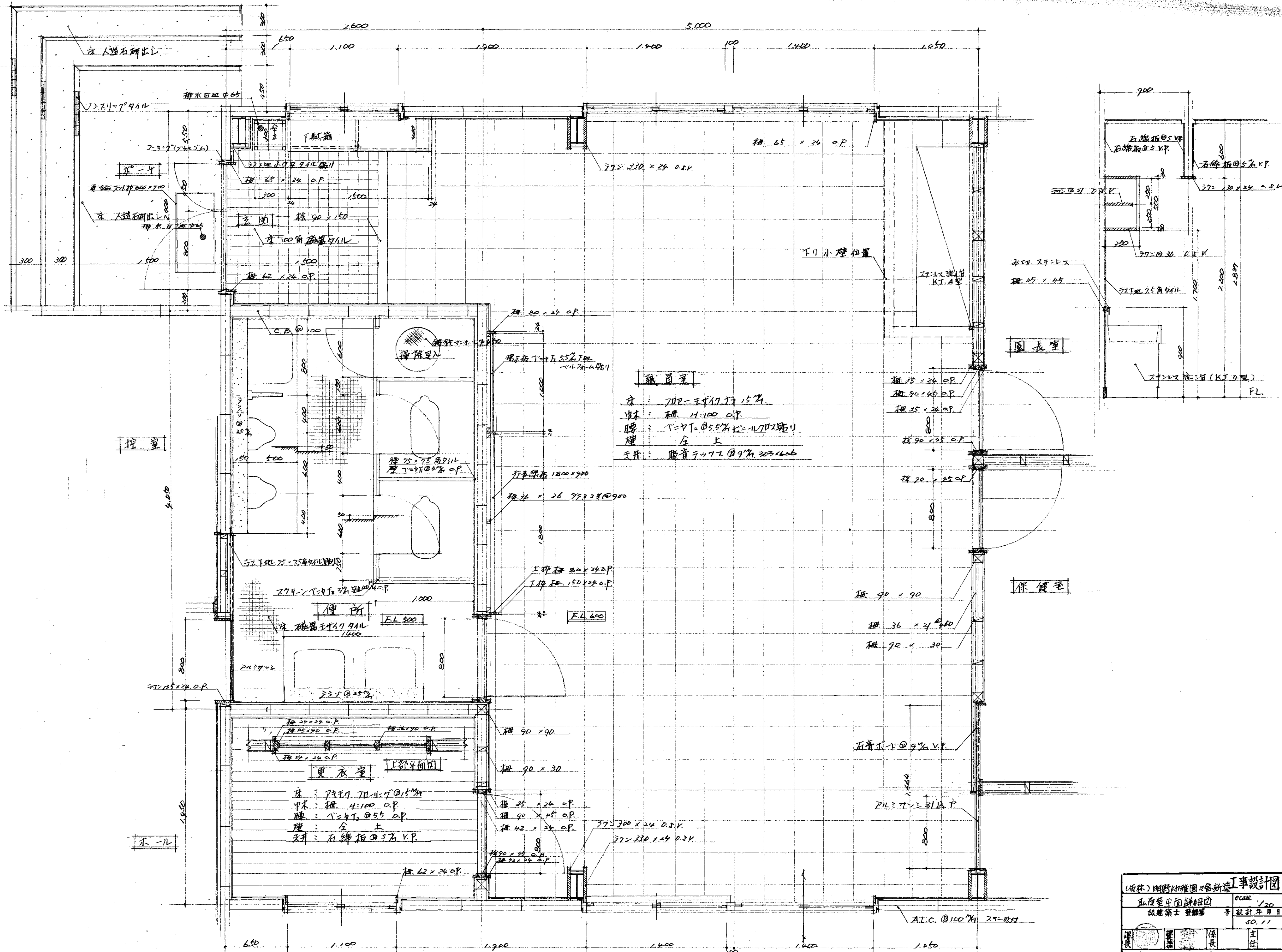

職員室
 床: 700-1500 15分
 巾木: 柱 H.100 O.P.
 腰: 1=4T₂ @ 5.5% K₂=1L702貼り
 壁: 全上
 天井: 石膏板 772 @ 9% 303x606

更衣室
 床: 700-700 15分
 巾木: 柱 H.100 O.P.
 腰: 1=4T₂ @ 5.5% O.P.
 壁: 全上
 天井: 石膏板 @ 5% V.P.

職員室共用便所更衣室平面詳細図 1/20

(仮称) 明野村幼稚園 新築工事設計図 取捨平面詳細図 級建築士 齋藤 号 設計年月日 50.11		7 1/20 50.11
課長 主任 係長 主任 係長	主任 主任 主任 主任 主任	年度 50

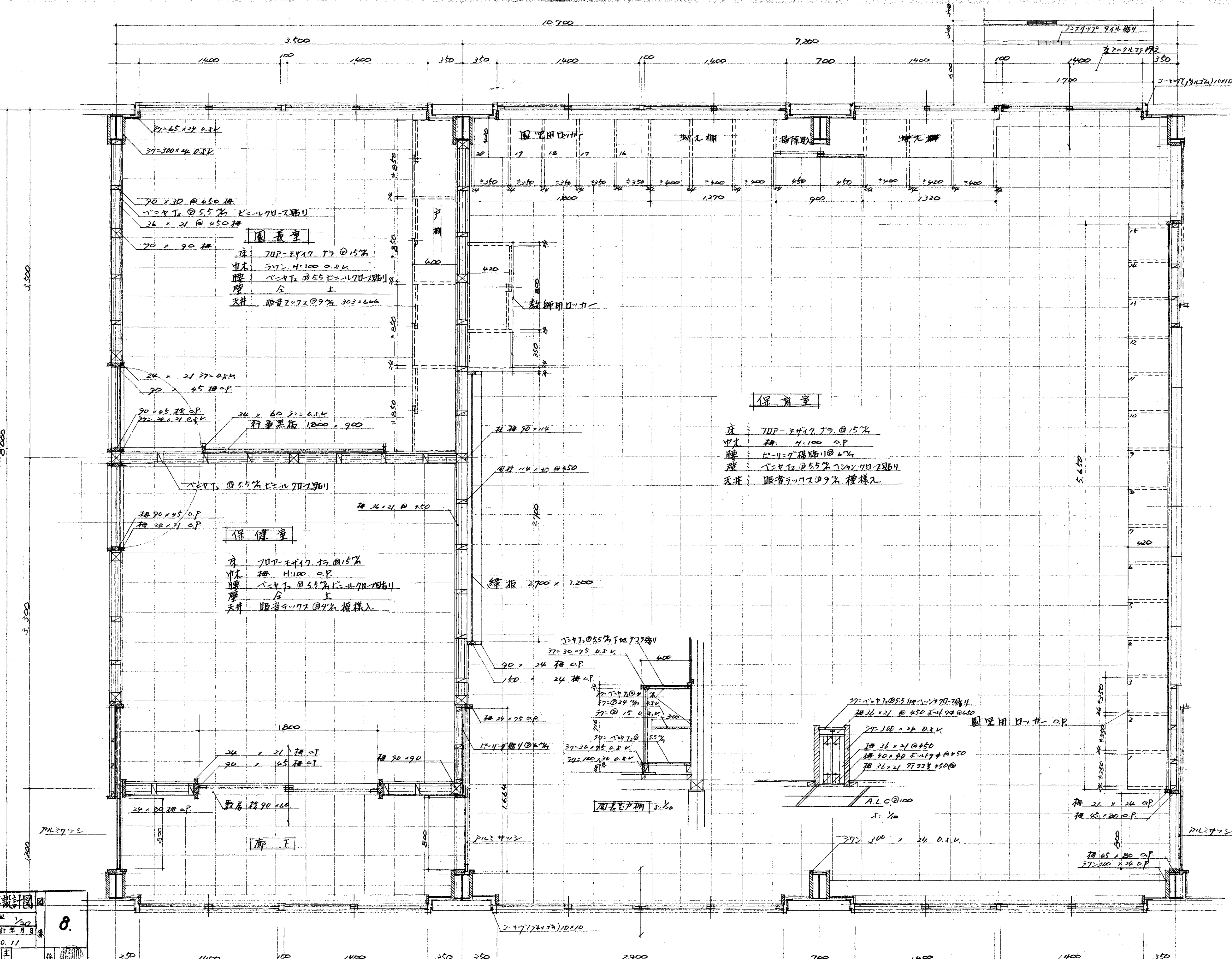

園長室

床: 70P-74x17 15%
 中木: 70P-4:100 O.S.V.
 腰: 70-75x12 @ 5.5% E=北70-75
 壁: 合 上
 天井: 吸音チップス @ 9% 303x606

保健室

床: 70P-74x17 15%
 中木: 70P-4:100 O.P.
 腰: 70-75x12 @ 5.5% E=北70-75
 壁: 合 上
 天井: 吸音チップス @ 9% 303x606

保育室

床: 70P-74x17 15%
 中木: 70P-4:100 O.P.
 腰: 70-75x12 @ 5.5% E=北70-75
 壁: 合 上
 天井: 吸音チップス @ 9% 303x606

園長室 保健室 保育室 平面詳細図 1:1/20

(修) 明野幼稚園新築工事設計図 保室 園長室 平面詳細図 設計年月日 50.11		8 50
大分市建設部建築課		

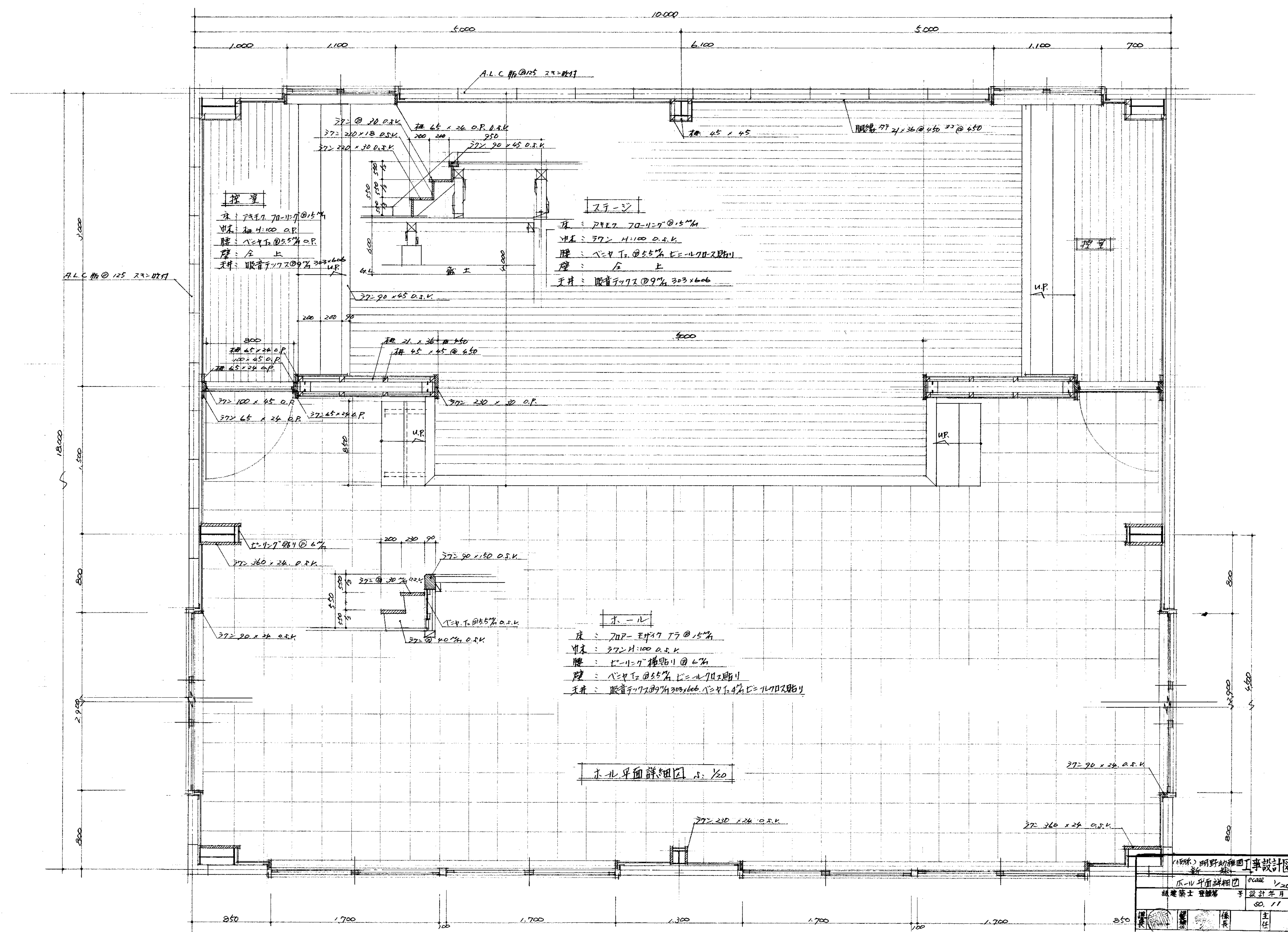

探室

床: 70-11-7 @ 1.5%
 柱: 4:100 O.P.
 壁: ベイ T₂ @ 5.5%
 扉: 合上
 天井: 吸音天井 9% 303x606

ステージ

床: 70-11-7 @ 1.5%
 柱: 77-1100 O.S.K.
 壁: ベイ T₂ @ 5.5%
 扉: 合上
 天井: 吸音天井 9% 303x606

ホール

床: 70-11-7 @ 1.5%
 柱: 77-1100 O.S.K.
 壁: ベイ T₂ @ 5.5%
 扉: 合上
 天井: 吸音天井 9% 303x606

木北平面詳細図 1/20

(1) 明野幼稚園工事設計図		図
木北平面詳細図		10
設計年月日	50.11	番
主任	係長	作
大分市建設部 建築課		50

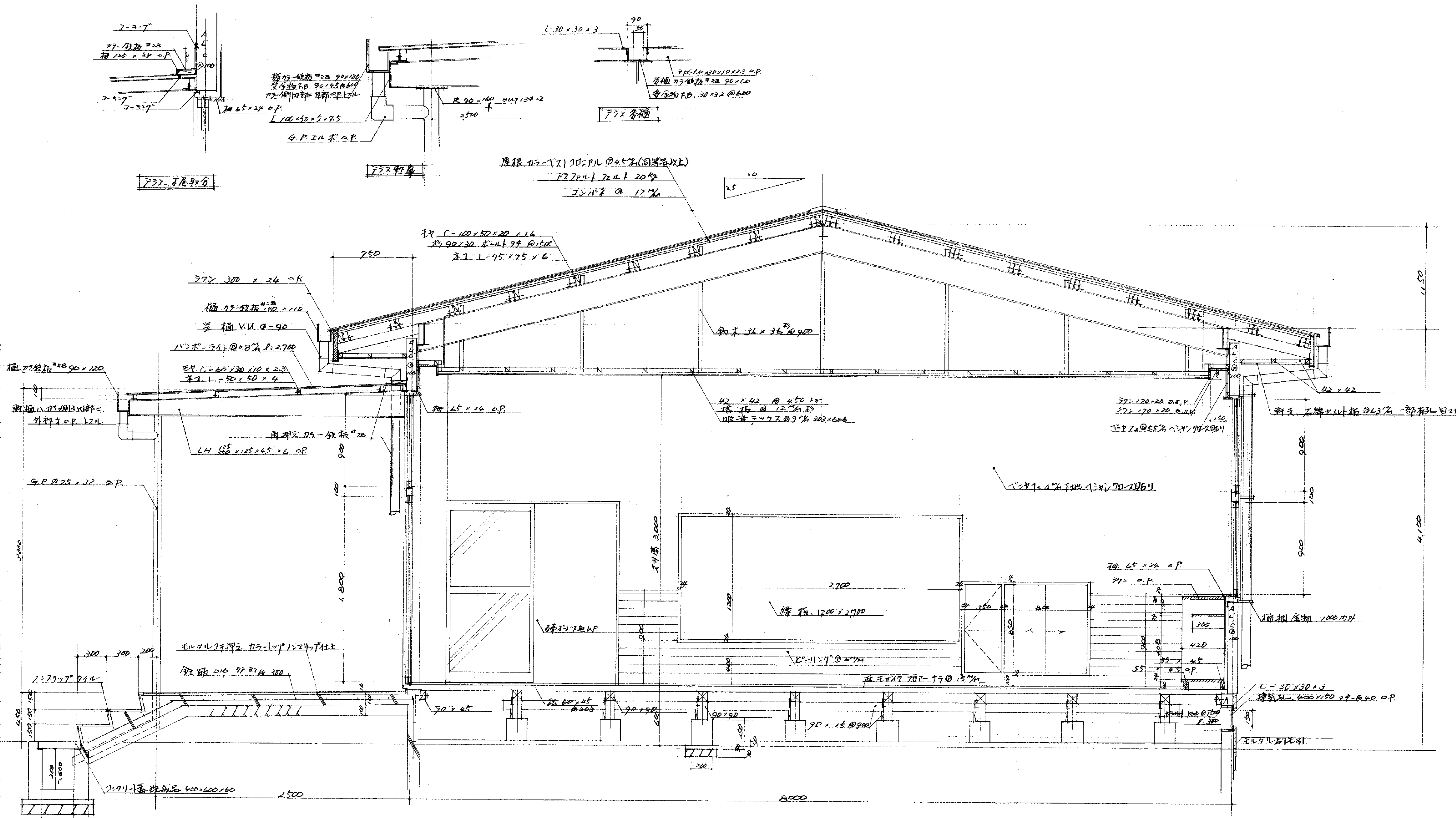

保育室 断面図 1/20

(原) 明野幼稚園 新築工事設計図				12
保育室 断面図	Scale 1/20	設計年月日	50.11	
設計者	主任	保	年	50
大分市建設部 建築課				

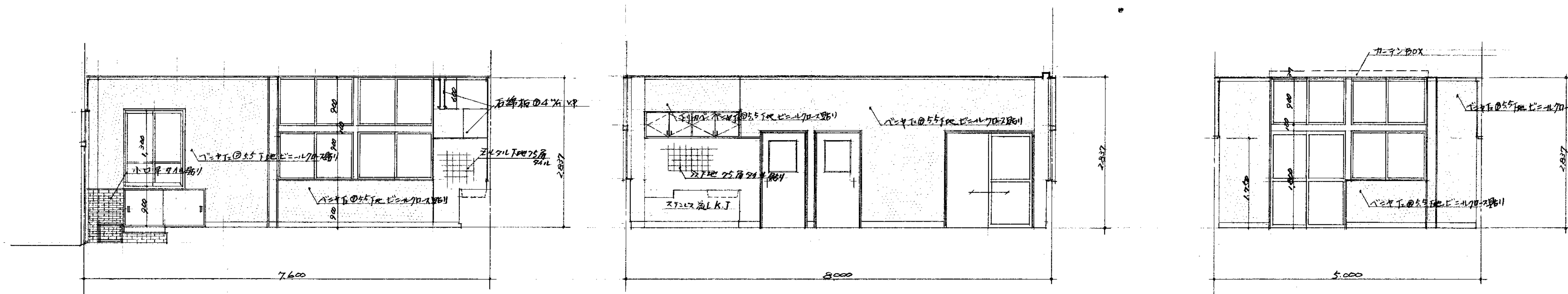

職質室展開図 1/50

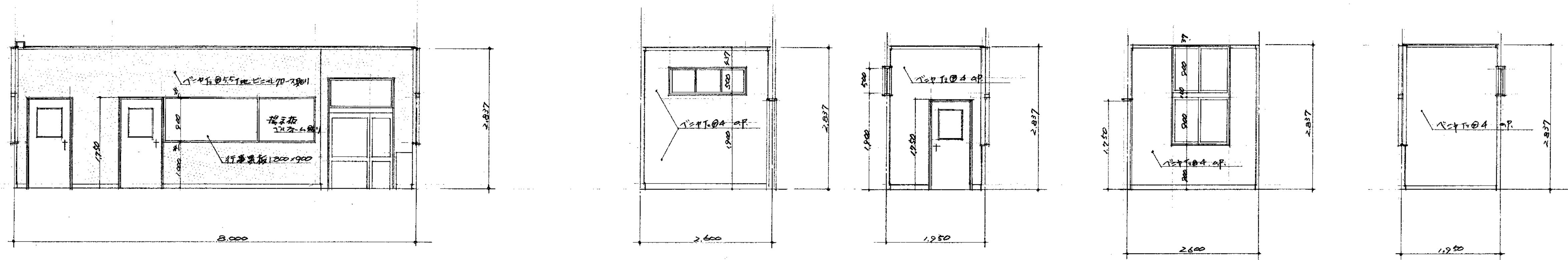

更衣室展開図 1/50

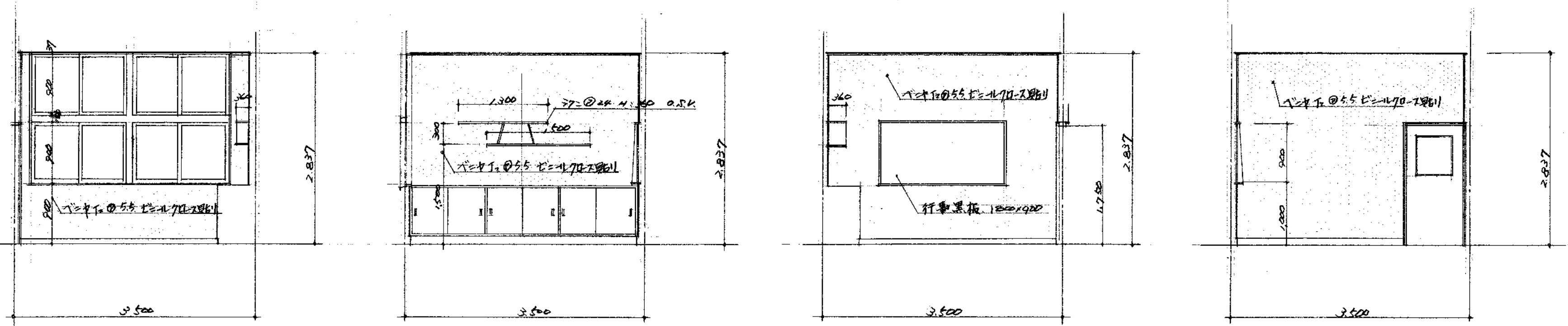

園長室展開図 1/50

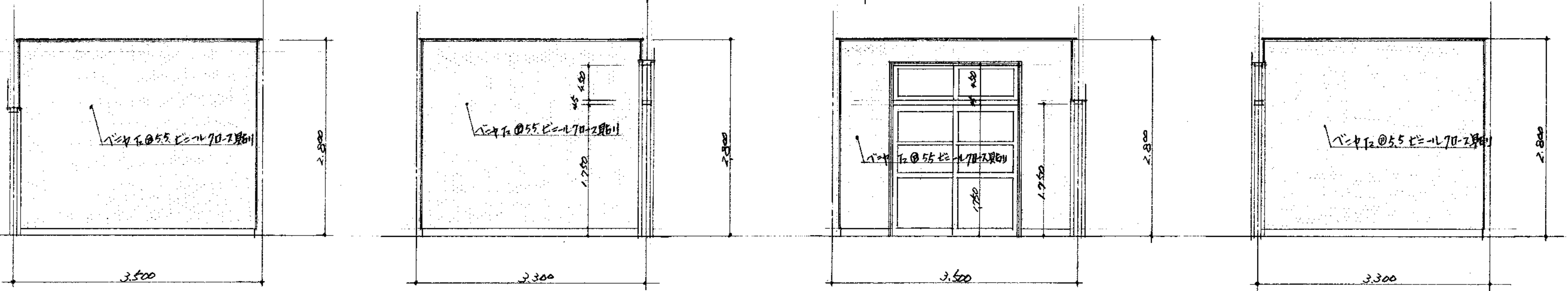

保健室展開図 1/50

(名称) 明野幼稚園 新築工事設計図		図
展開図	Scale 1/50	15
級建築士登録第 50.11	設計年月日	
主任	係長	係
大分市建設部建築課		年度 50

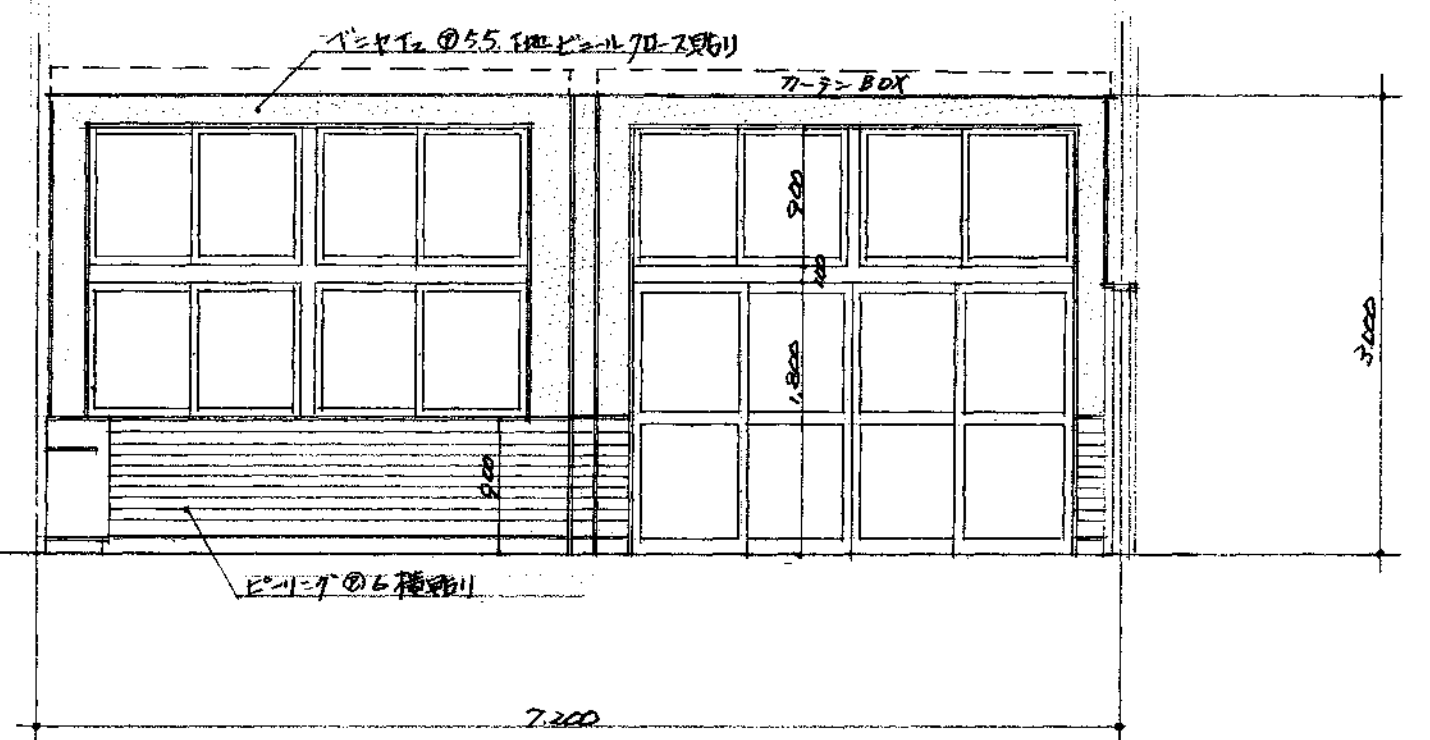
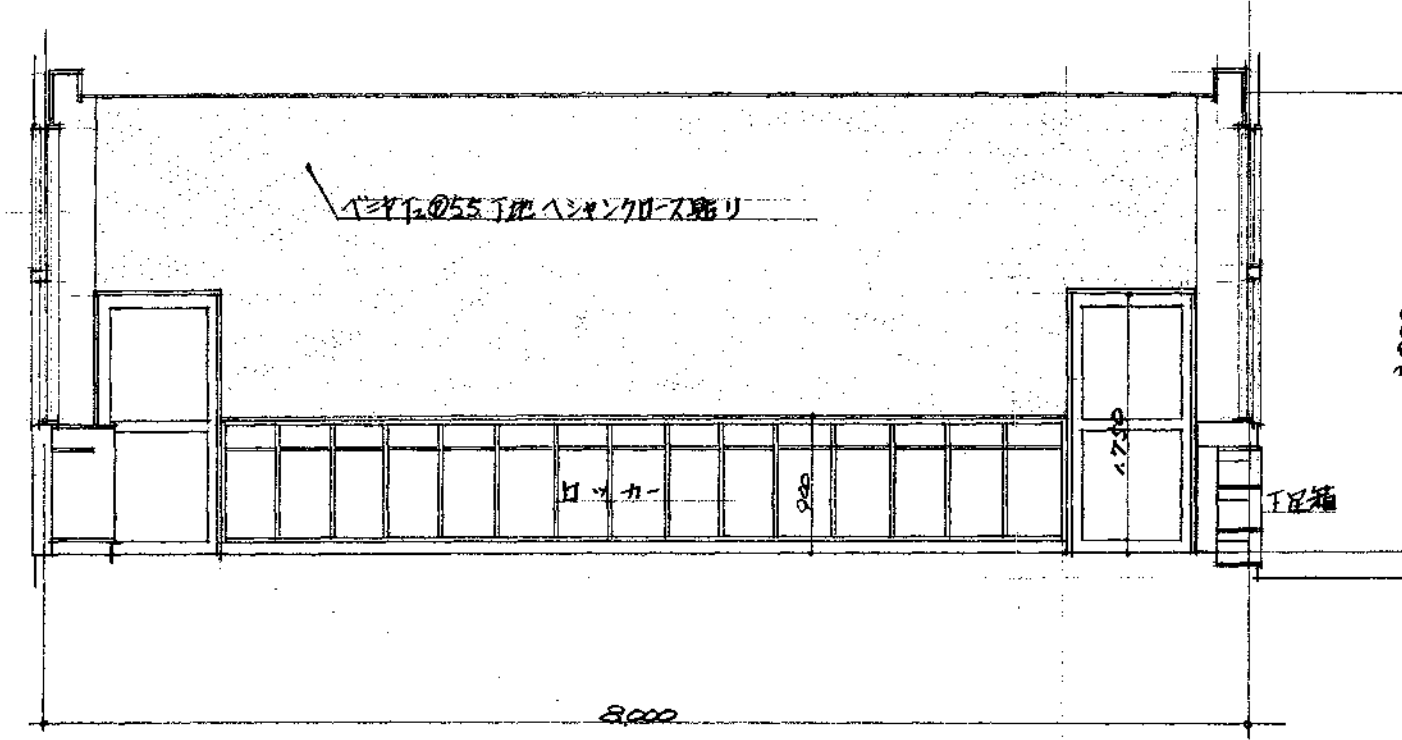
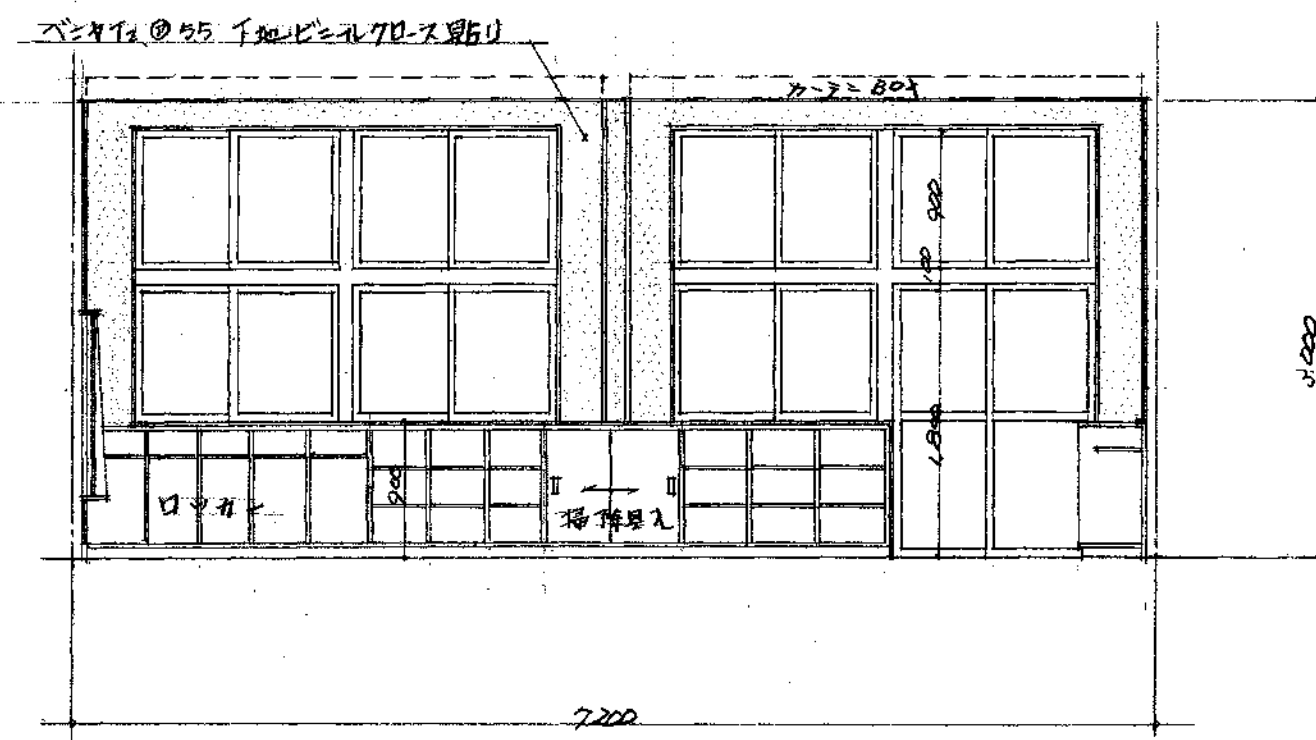

保育室展開図 1/50

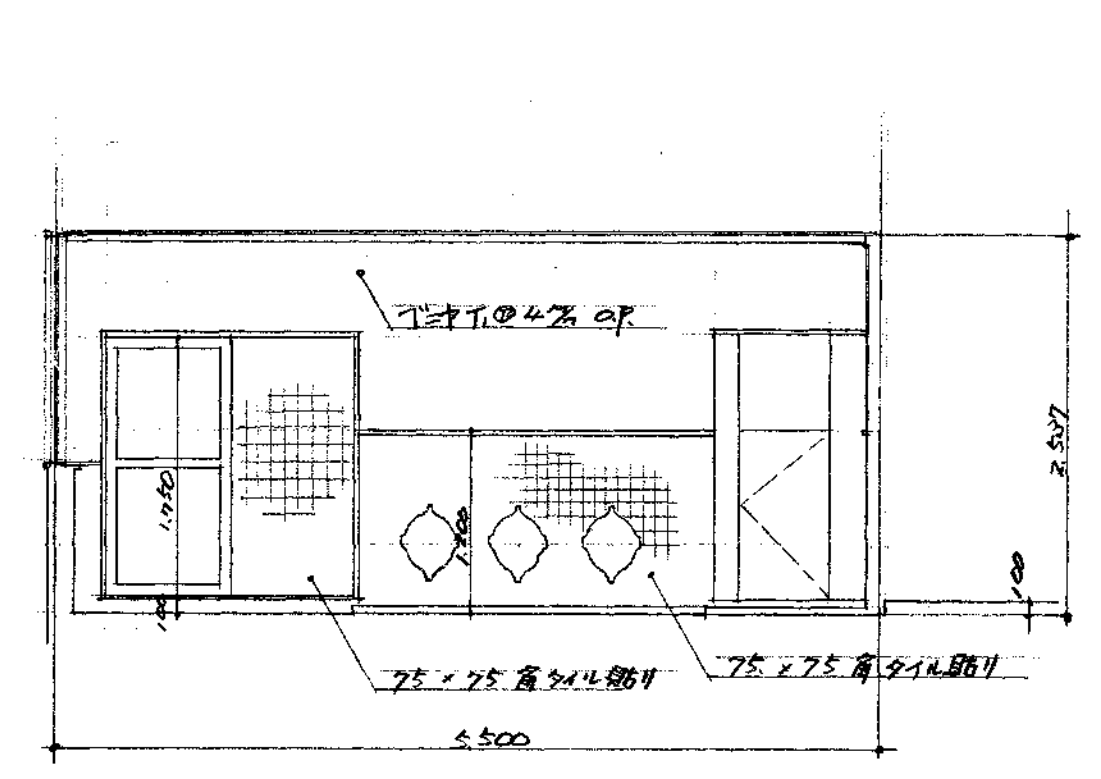
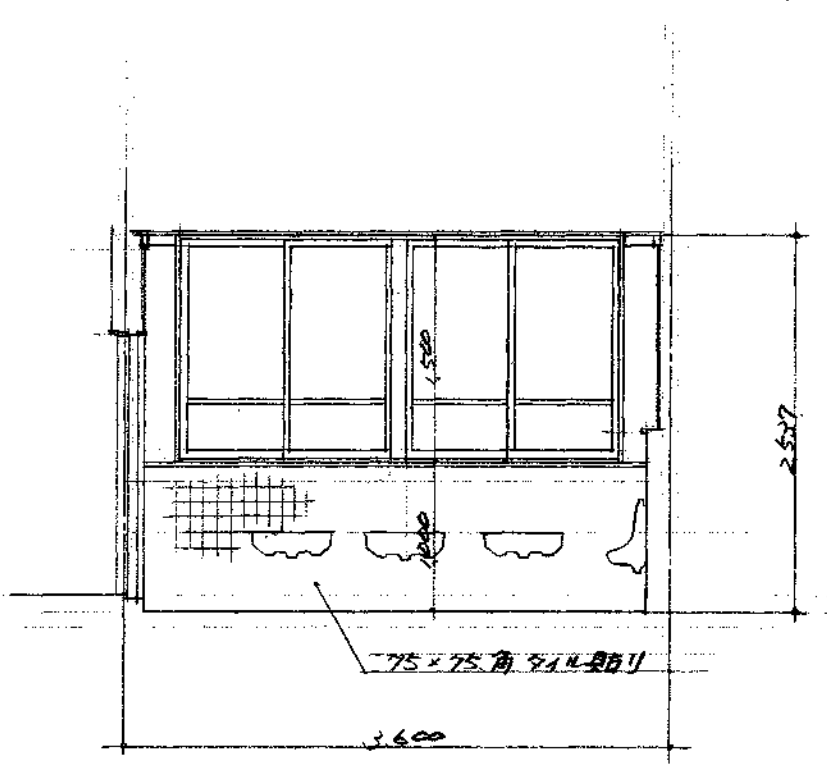
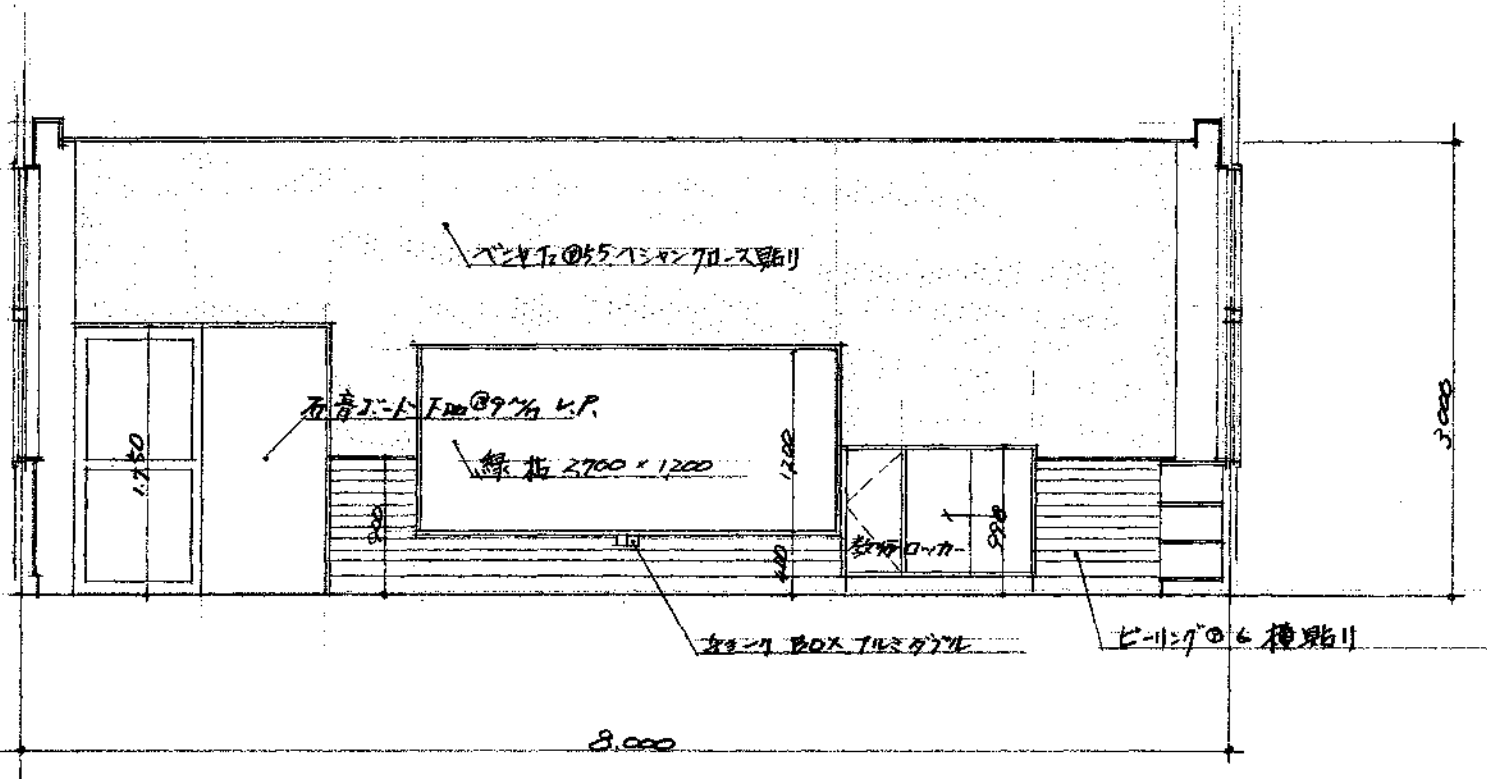

保育室便所展開図 1/50

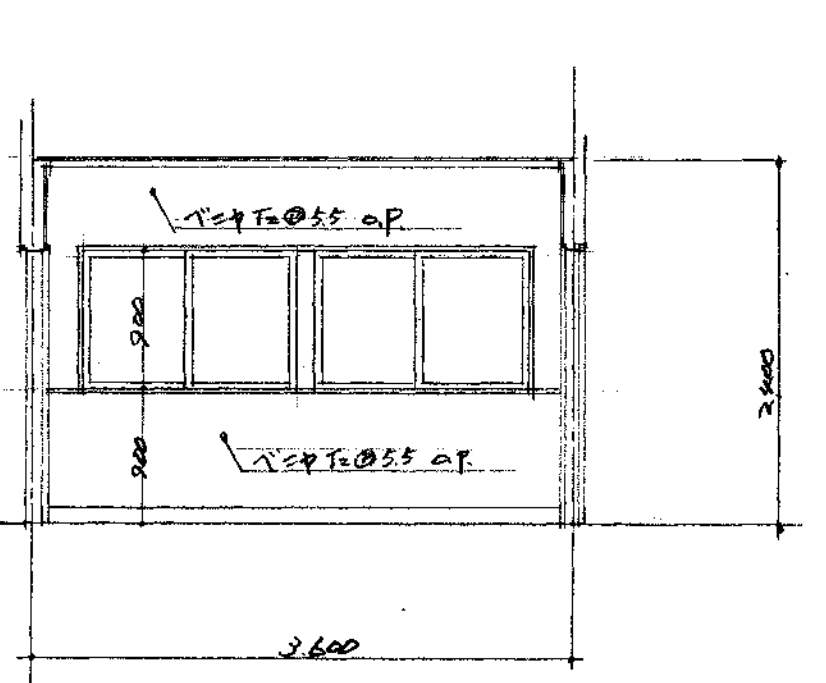
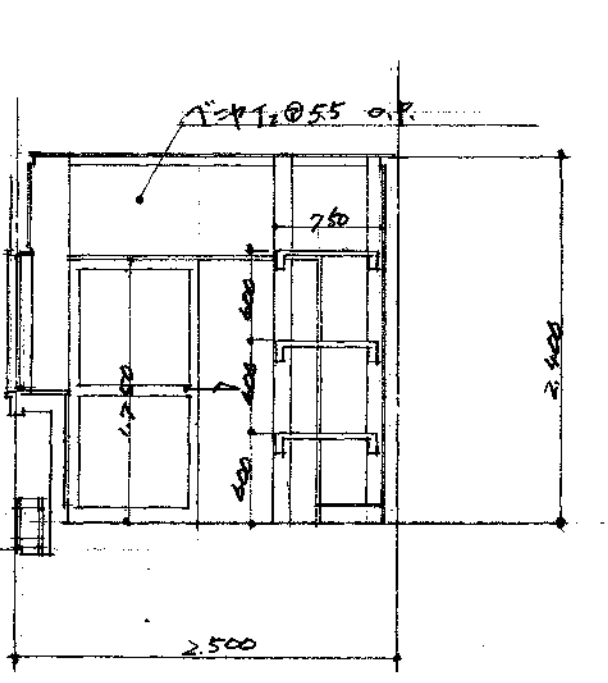
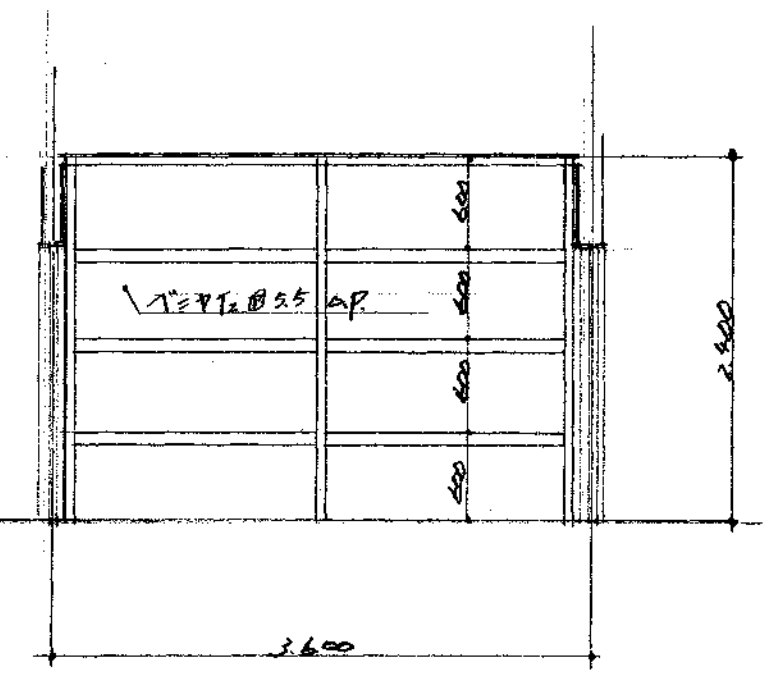
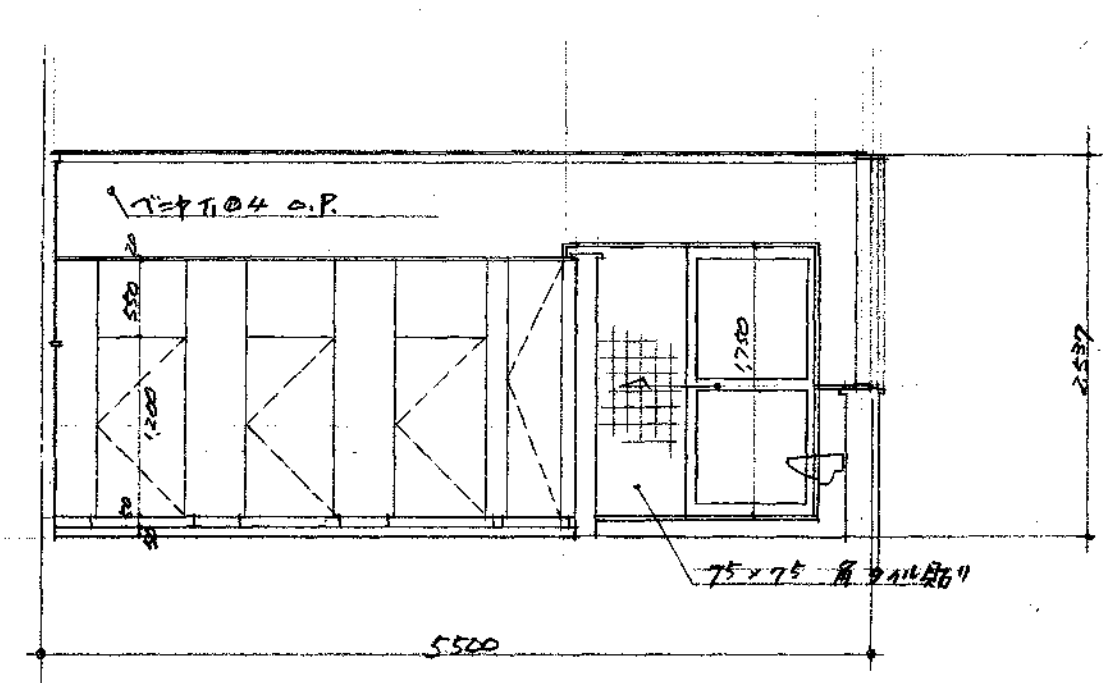
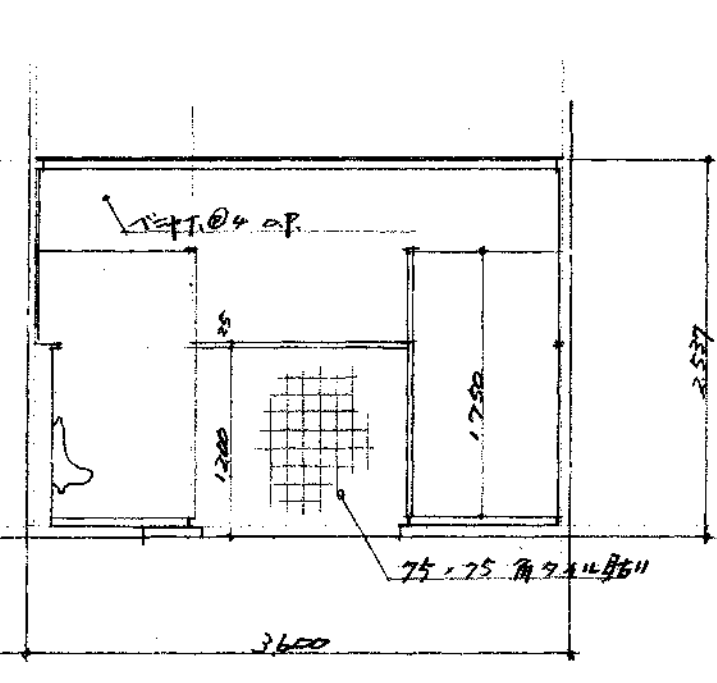

遊具庫展開図 1/50

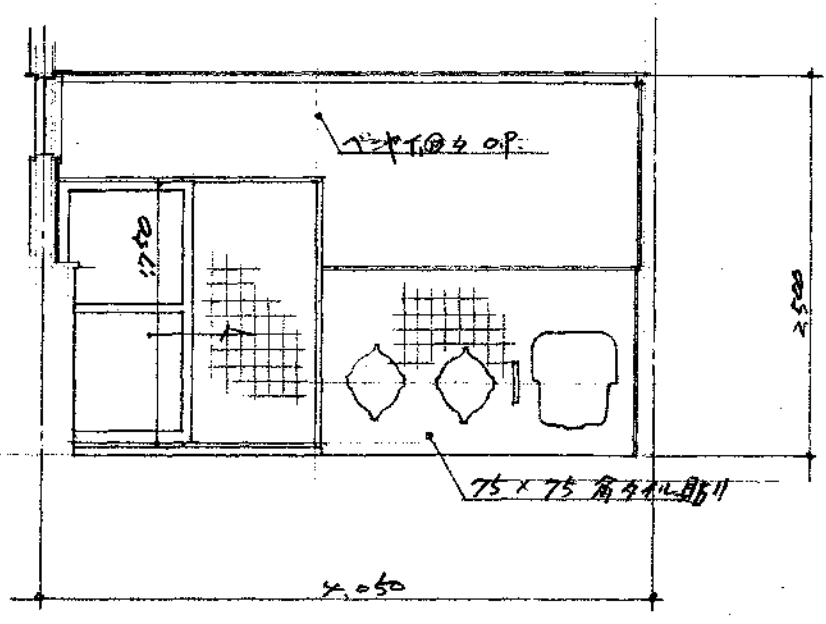
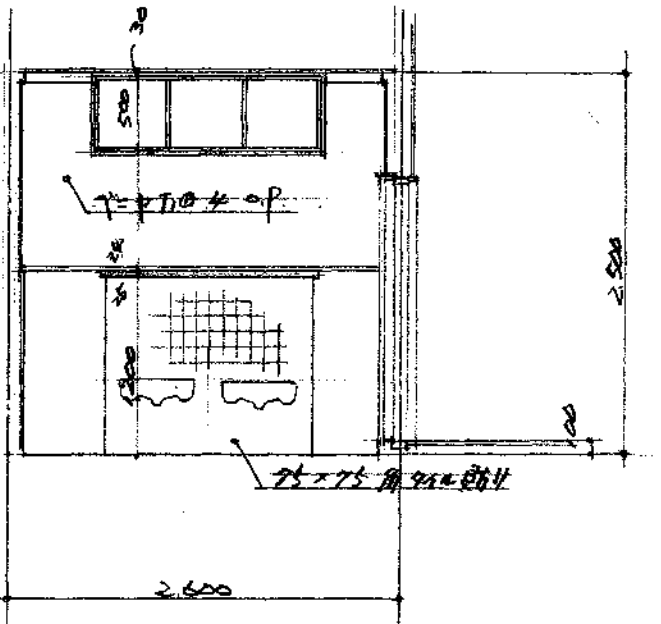
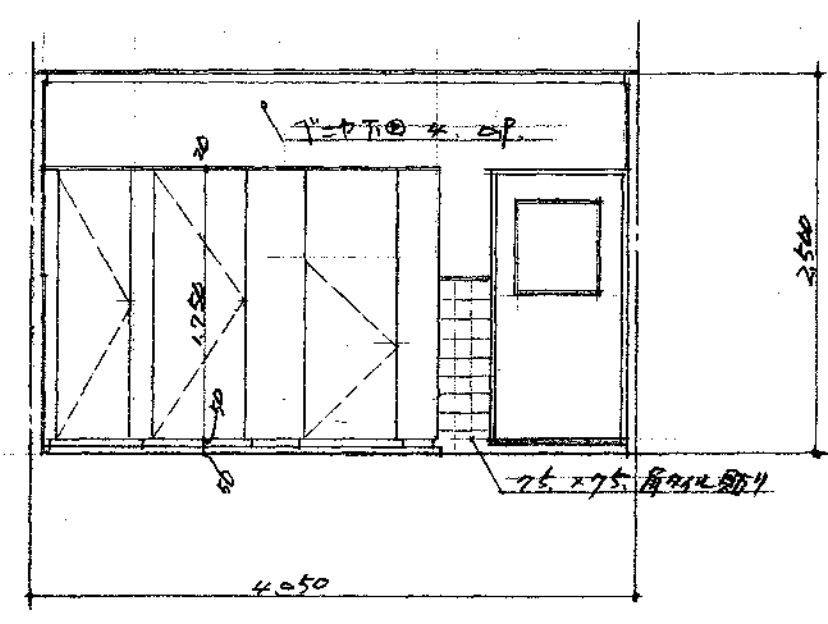
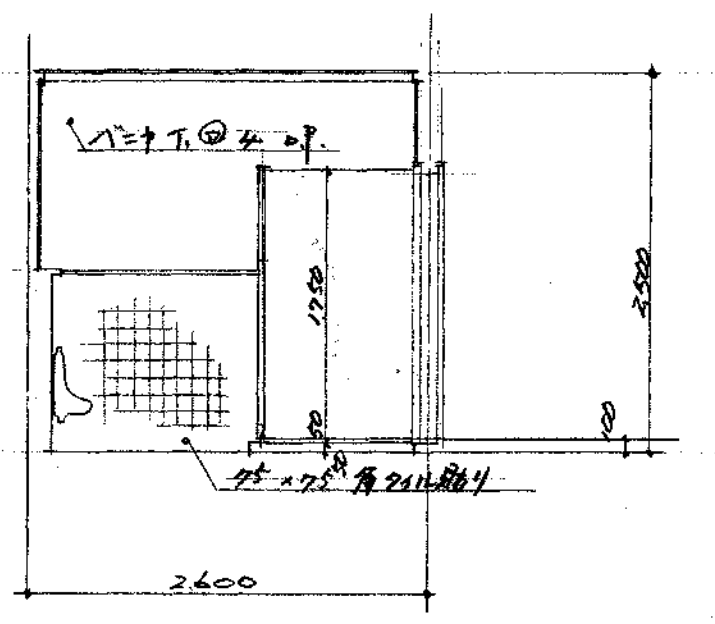

木戸便所展開図 1/50

(1) 名称 明野幼稚園 1号新築 工事設計図 展開図		1/50 設計年月日 80.11	16
級建築士 登録第 号	主任 係長	主任 係長	年 月 日
大分市建設部 建築課		年 月 日	50

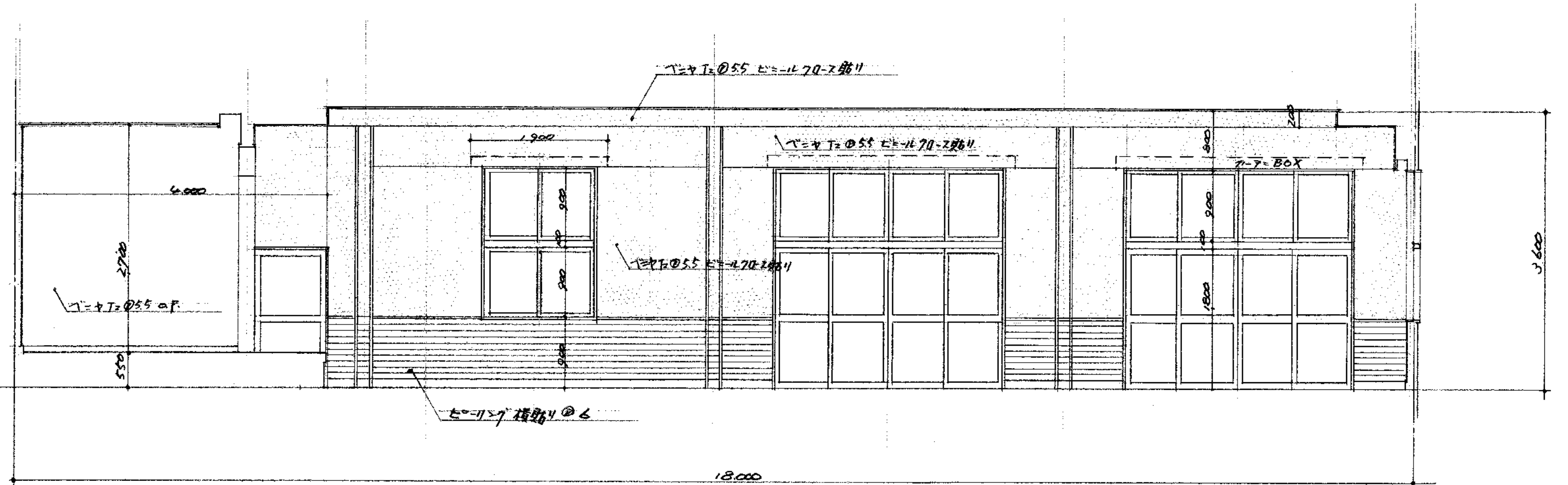
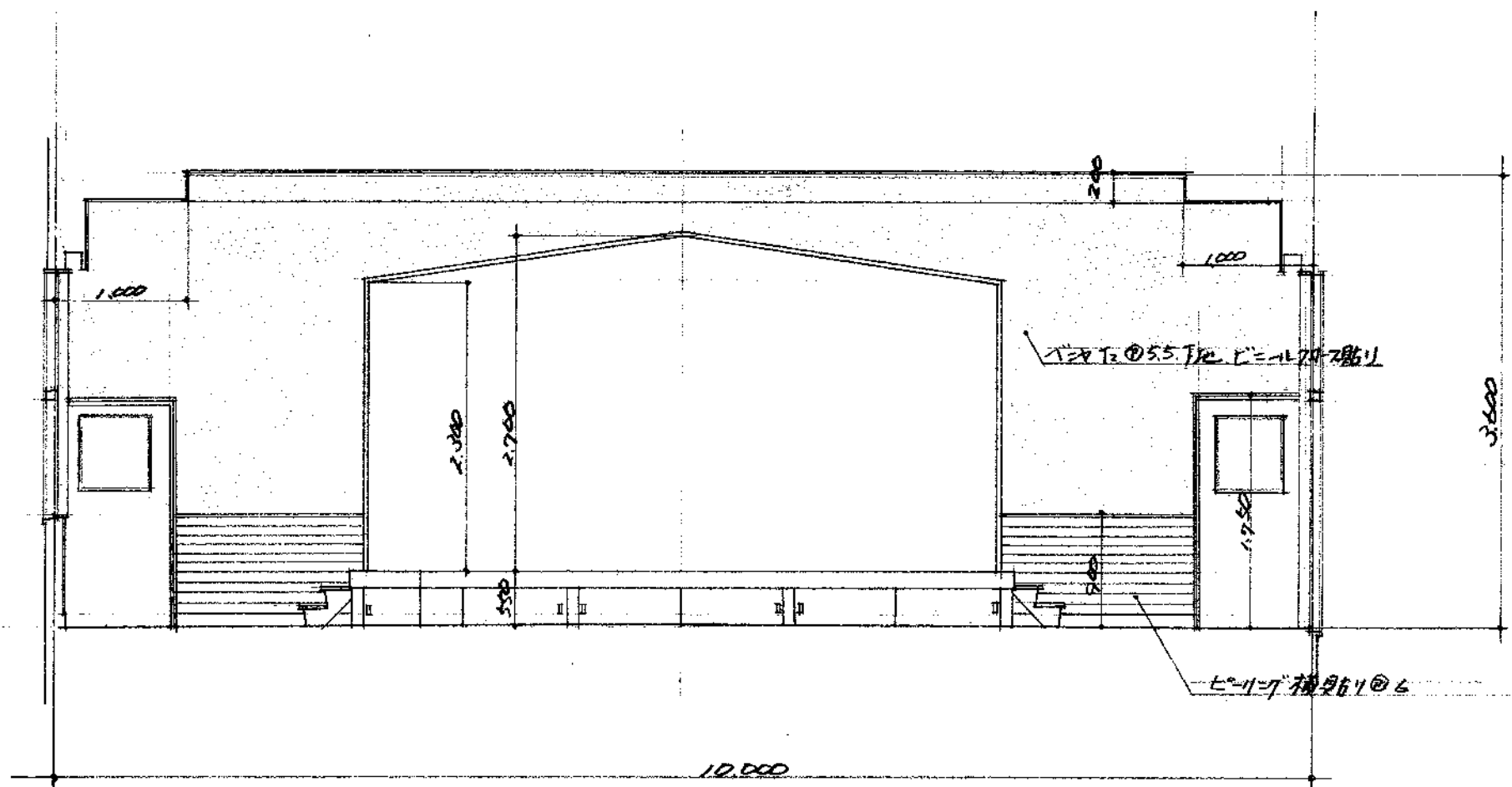

木ル、ステージ展開図 1/50

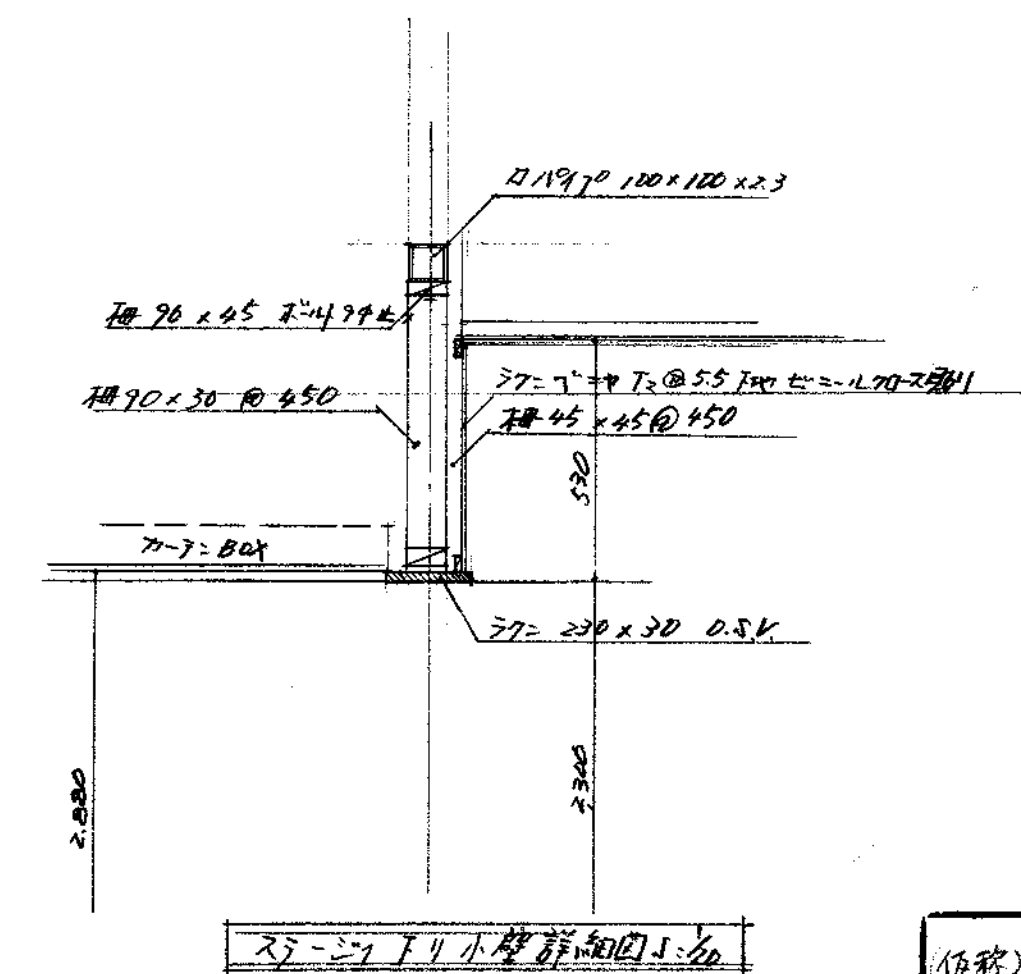
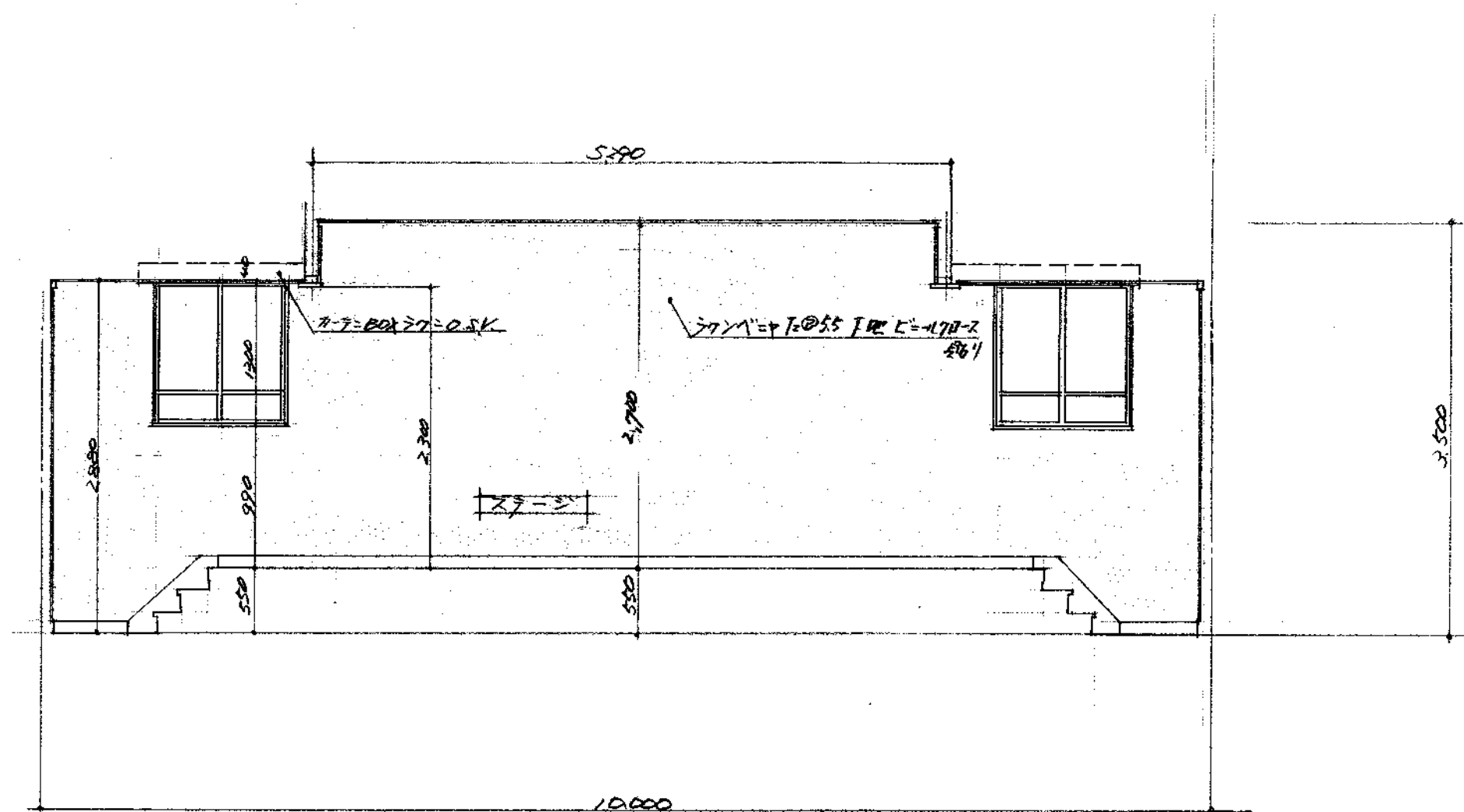
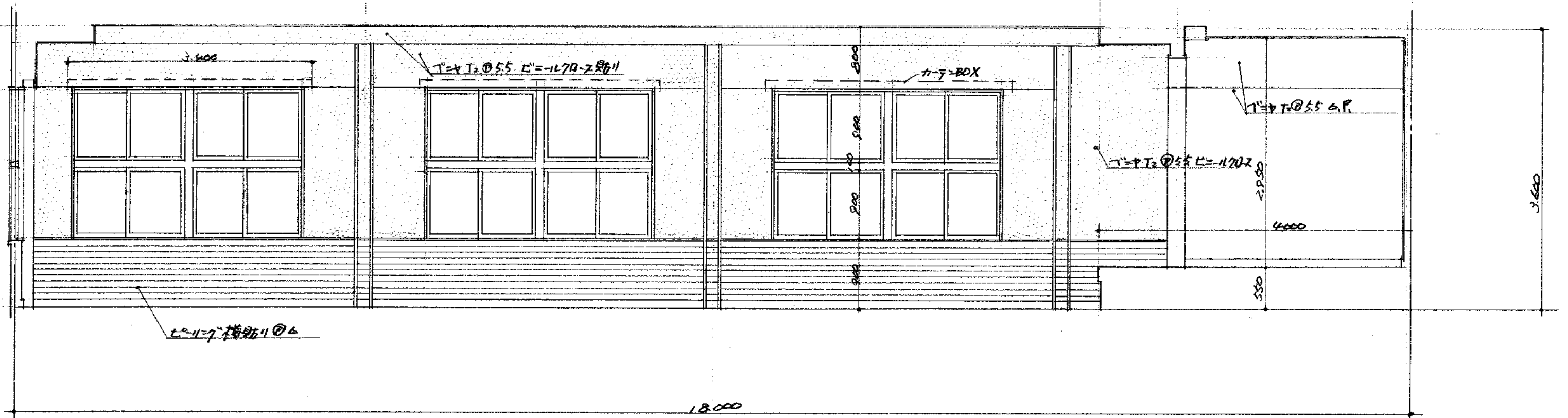
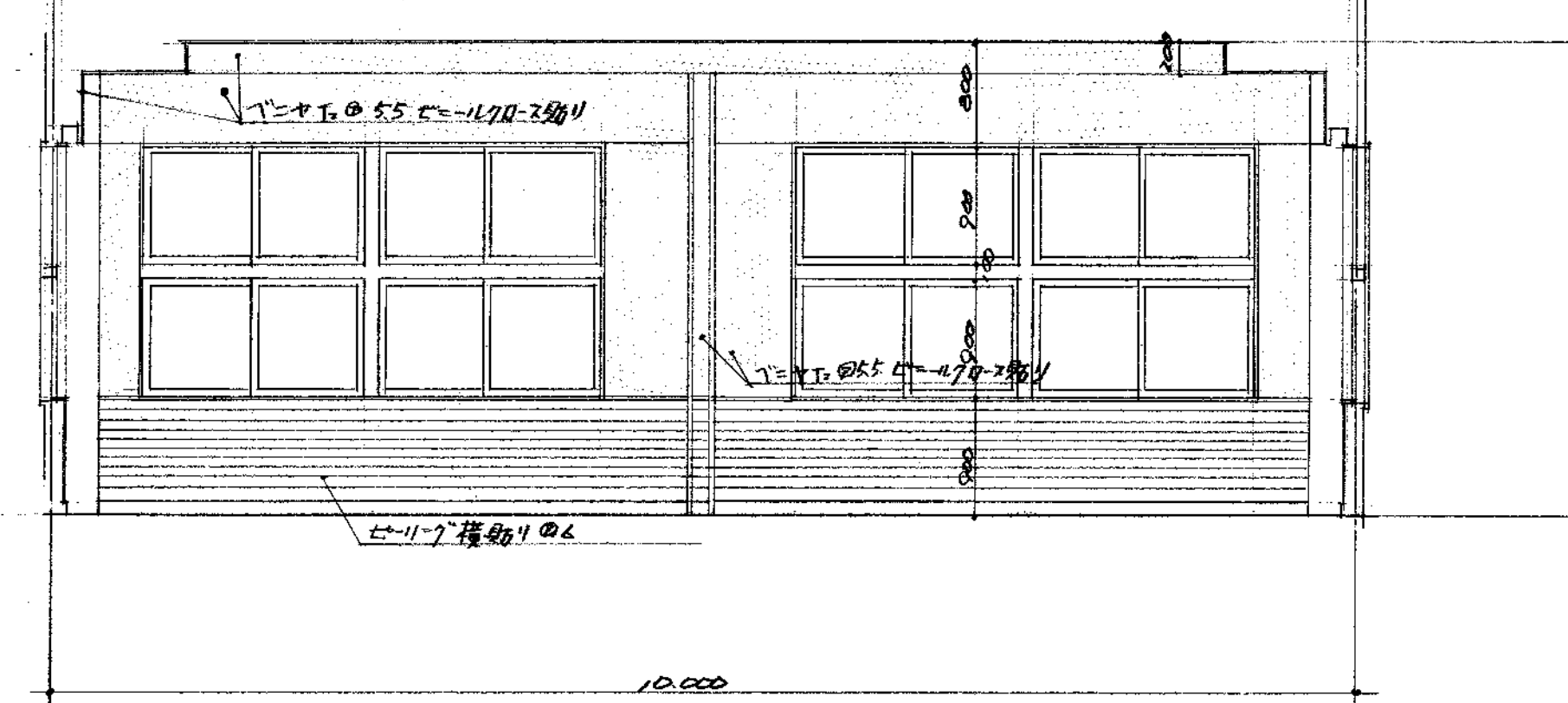

ステージ控室展開図 1/50

ステージ下り小壁詳細図 1/50

(名称) 明野幼稚園新築工事設計図 展開図		00002 / 110 号 設計年月日 50.11	17 番
大分市建設部 建築課 係長	主任	保 年 度 50	保

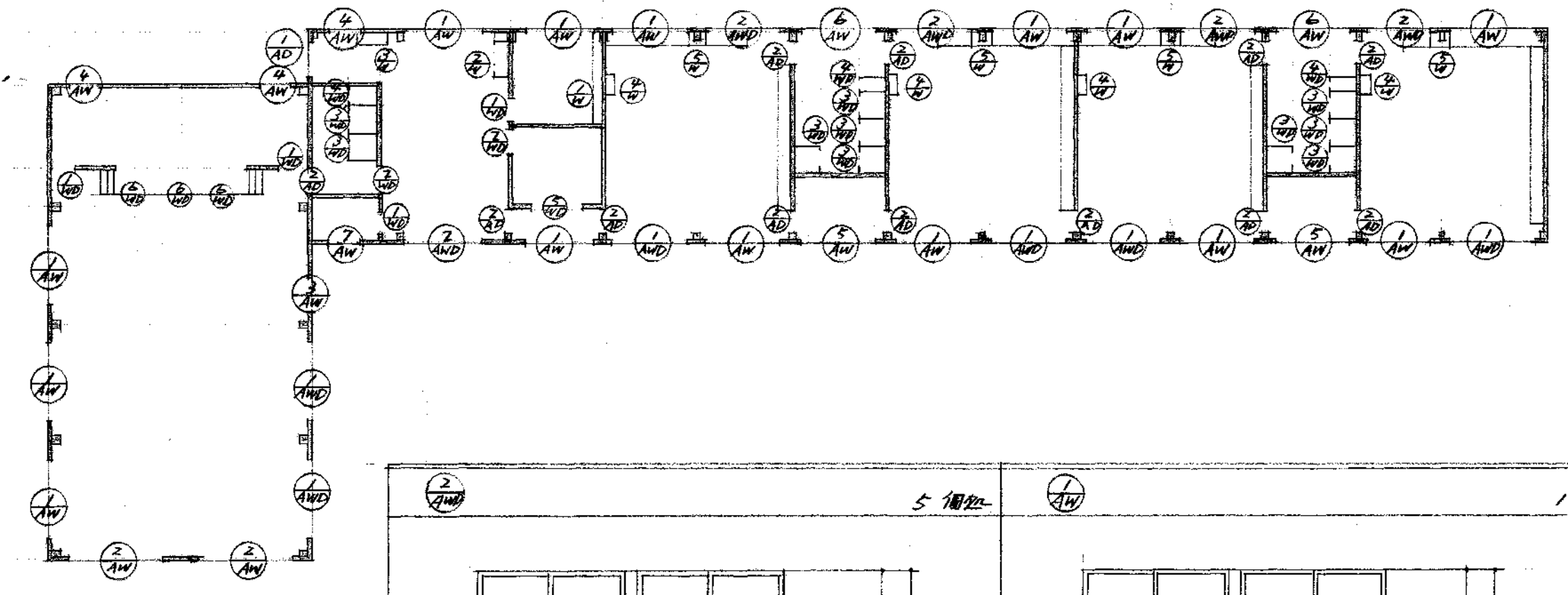

符号	①	②	③
個数	1個	12個	6個
名称	引違アルミサッシ 見込 60	引違アルミサッシ 見込 40	引違アルミサッシ 見込 70
仕上	アルミ	アルミ	アルミ
硝子	1-X13 377MP-68	377MP-68 1-X13	377MP-68 1-X13
金物	押板(77114) 707-ヒンジ(77115) 引手	引手	引手
備考	郵便受 79709-水切り		79709-水切り

④	⑤	⑥	⑦	⑧	⑨	⑩	⑪	⑫
5個	14個	2個	1個	3個	2個	1個	3個	2個
引違アルミサッシ 見込 60	引違アルミサッシ 見込 60	引違アルミサッシ 見込 60	引違アルミサッシ 見込 60	引違アルミサッシ 60	引違アルミサッシ 見込 60	引違アルミサッシ 見込 60	引違アルミサッシ 60	引違アルミサッシ 60
アルミ	アルミ	アルミ	アルミ	アルミ	アルミ	アルミ	アルミ	アルミ
377MP-68 1-X13	1-X13	1-X13	1-X13	1-X13	1-X13	1-X13	型板 3	型板 3
クレセント	クレセント	クレセント	クレセント	クレセント	クレセント	クレセント	クレセント	クレセント

⑬	⑭	⑮	⑯	⑰	⑱	⑲	⑳	㉑	㉒	㉓	㉔
2個	1個	3個	2個	9個	1個	3個	3個	1個	2個	1個	1個
引違アルミサッシ 見込 60	引違アルミサッシ 見込 60	片開7732P 見込 36	引違7732P 見込 36	片開7732P 見込 36	片開7732P 36	片開7732P 36	片開7732P 36	引違硝子戸	引違硝子戸	引違硝子戸	引違硝子戸
アルミ	アルミ	アルミ	アルミ	アルミ	アルミ	アルミ	アルミ	アルミ	アルミ	アルミ	アルミ
1-X13	型板 3	ボリ合板 @ 2.7% 377MP-68	ボリ合板 @ 2.7%	ボリ合板 @ 2.7%	ボリ合板 @ 2.7%	ボリ合板 @ 2.7%	ボリ合板 @ 2.7%	1-7L 硝子	1-X13 型板 3	1-X13 型板 3	1-X13 型板 3
クレセント	クレセント	ステンレス(76110) 空錠 17477721付	ステンレス(76110) 空錠 17477721付	ステンレス(76110) 空錠 17477721付	ステンレス(76110) 空錠 17477721付	ステンレス(76110) 空錠 17477721付	ステンレス(76110) 空錠 17477721付	ステンレス(76110) 空錠 17477721付	ステンレス(76110) 空錠 17477721付	ステンレス(76110) 空錠 17477721付	ステンレス(76110) 空錠 17477721付

㉕	㉖	㉗	㉘	㉙	㉚	㉛	㉜	㉝	㉞	㉟	㊱
1個	1個	1個	1個	1個	1個	1個	1個	1個	4個	9ヶ所	1個
引違7732P 見込 36	引違7732P 見込 36	引違7732P 見込 36	引違7732P 見込 36	引違7732P 見込 36	引違7732P 見込 36	引違7732P 見込 36	引違7732P 見込 36	引違7732P 見込 36	引違7732P 見込 36	引違7732P 見込 36	引違7732P 見込 36
アルミ	アルミ	アルミ	アルミ	アルミ	アルミ	アルミ	アルミ	アルミ	アルミ	アルミ	アルミ
1-X13	1-X13	1-X13	1-X13	1-X13	1-X13	1-X13	1-X13	1-X13	1-X13	1-X13	1-X13
ステンレス(76110) 空錠 17477721付	ステンレス(76110) 空錠 17477721付	ステンレス(76110) 空錠 17477721付	ステンレス(76110) 空錠 17477721付	ステンレス(76110) 空錠 17477721付	ステンレス(76110) 空錠 17477721付	ステンレス(76110) 空錠 17477721付	ステンレス(76110) 空錠 17477721付	ステンレス(76110) 空錠 17477721付	ステンレス(76110) 空錠 17477721付	ステンレス(76110) 空錠 17477721付	ステンレス(76110) 空錠 17477721付

(名称) 明野幼稚園園舎新築 工事設計図
 建築士 登録番号 設計年月日
 主任 係長 主任 係長
 大分市建設部 建築課
 18
 50

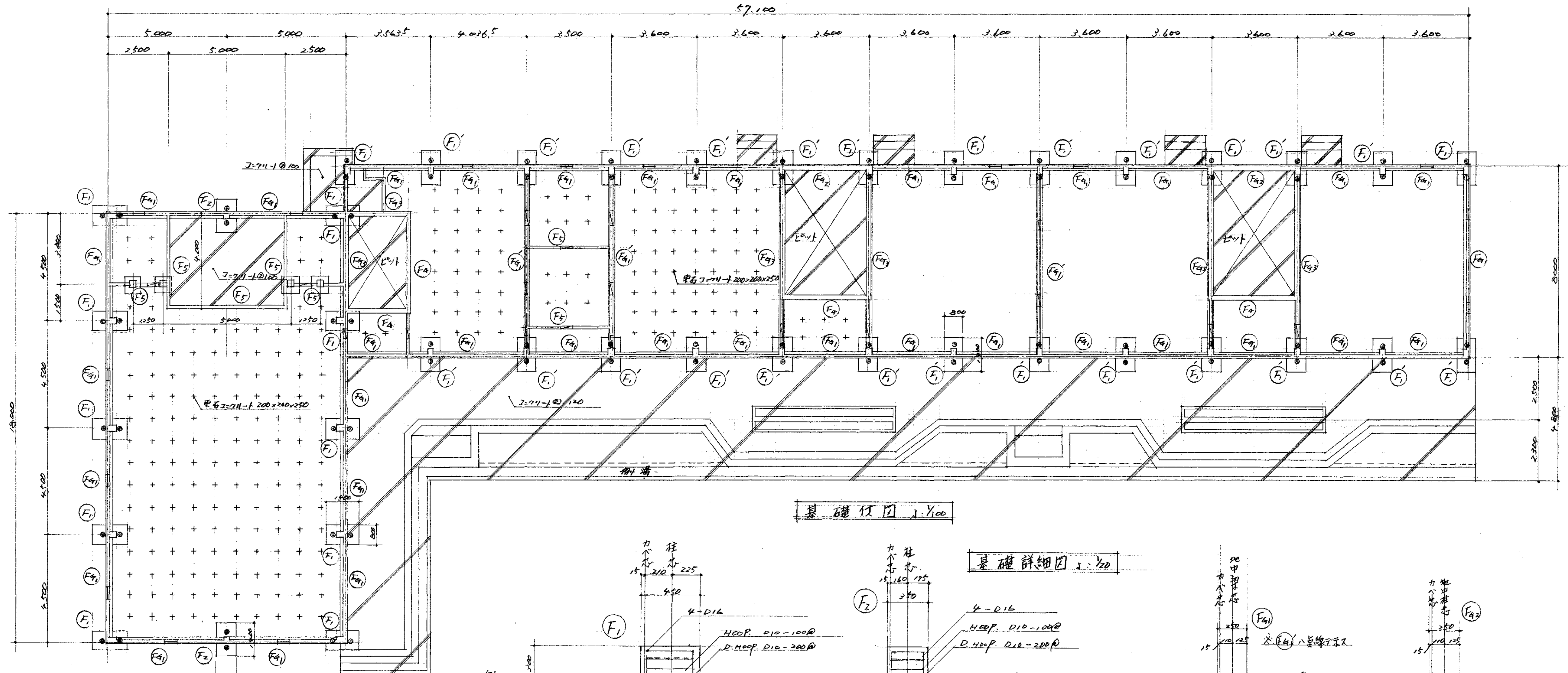

基礎佈圖 1:100

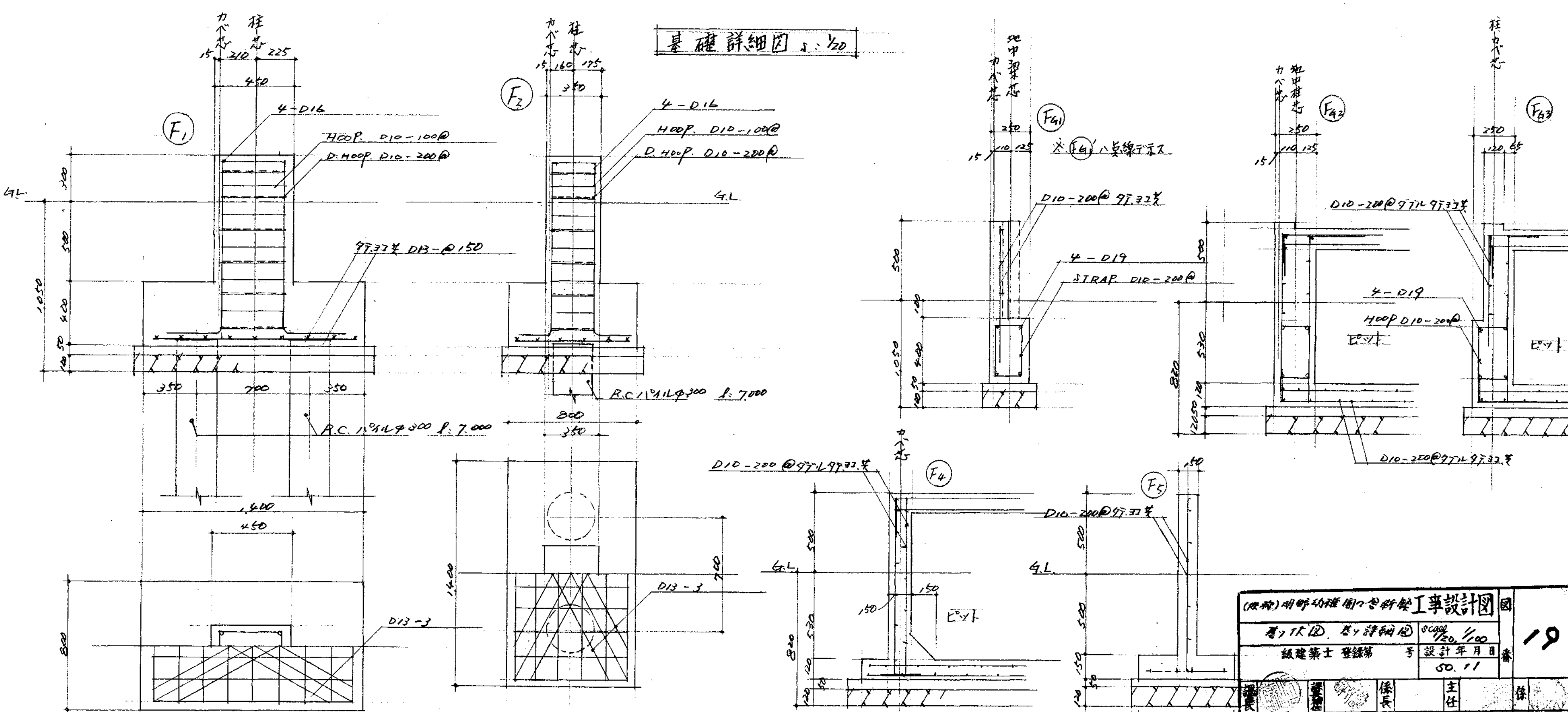

基礎詳細圖 1:20

(原)明野功理園心設計事務所			
設計者	設計年月日	設計者	設計者
設計者	設計年月日	設計者	設計者
設計者	設計年月日	設計者	設計者
大分市建設部建築課		主任	主任
大分市建設部建築課		主任	主任

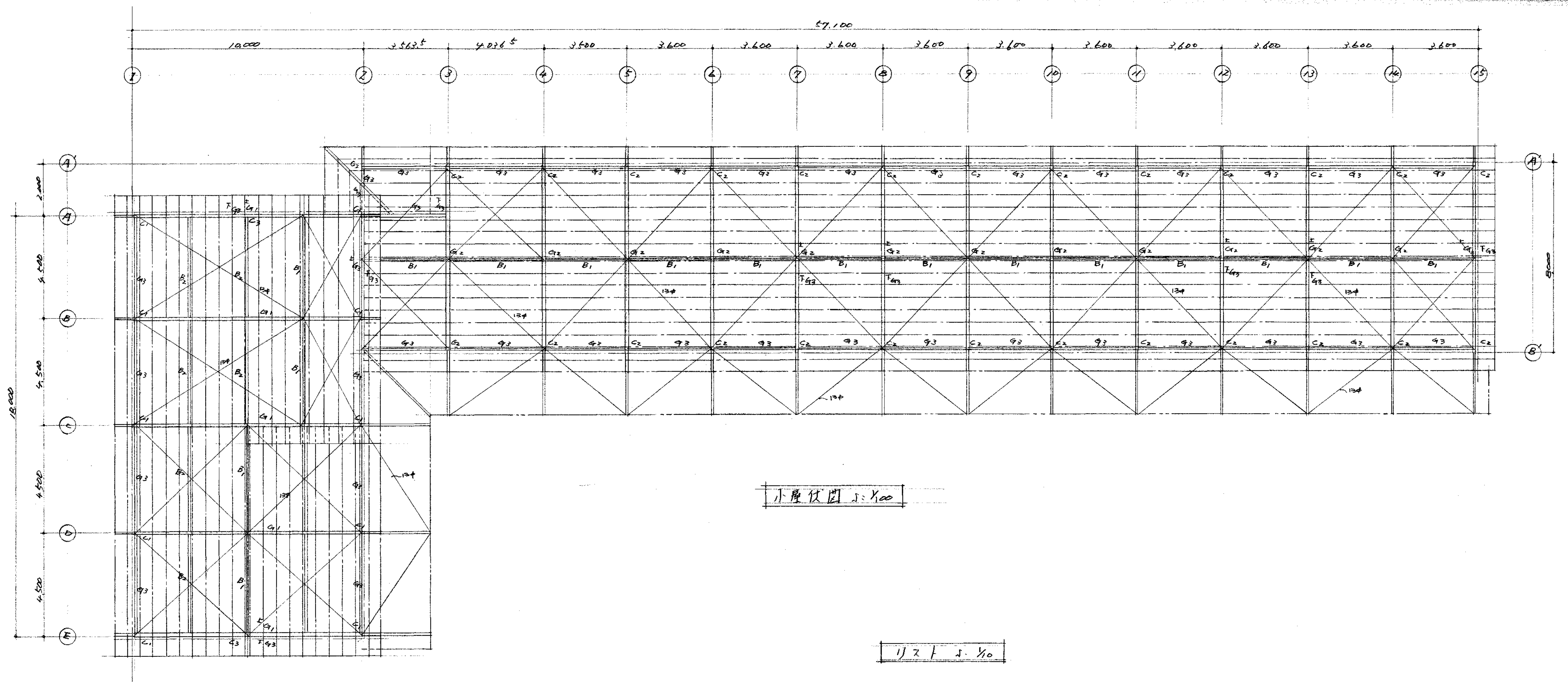

1/2 1/10

符号	(C ₁)	(C ₂)	(C ₃)	(G ₁)	(G ₂)	(G ₃)	(B ₁)
型 状	I	I	I	I	I	I	I
寸法	H-300×150×6.5×9	H-250×125×6×9	H-150×150×7×10	H-300×150×6.5×9	H-250×125×6×9	H-200×100×5.5×8	H-150×75×5×7
符号	(B ₂)						
型 状	□						
寸法	□-100×100×2.3						

(阪) 野村 建築設計事務所

小屋伏図 1/100

設計年月日 50.11

大分市建設部 建築課

20

50

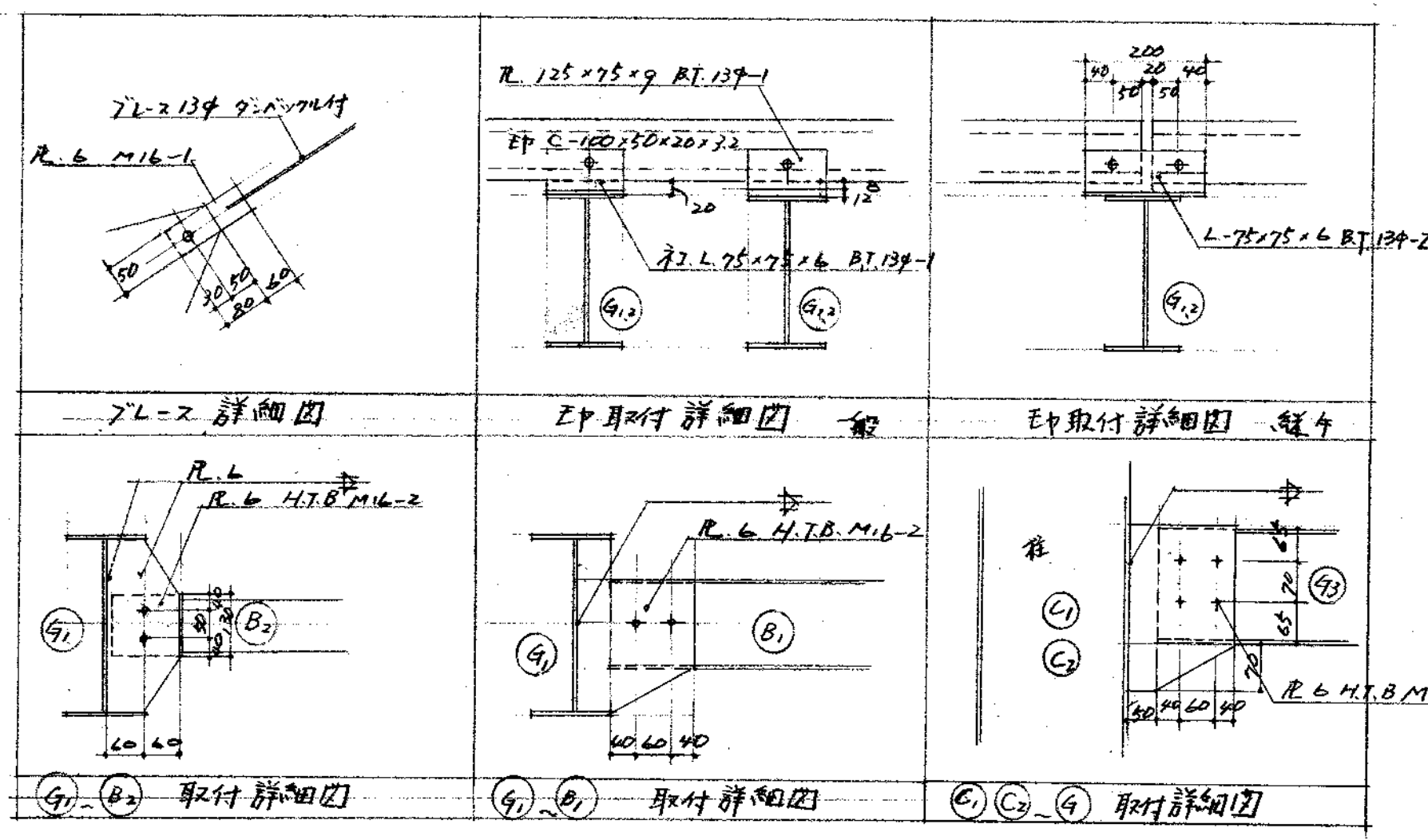
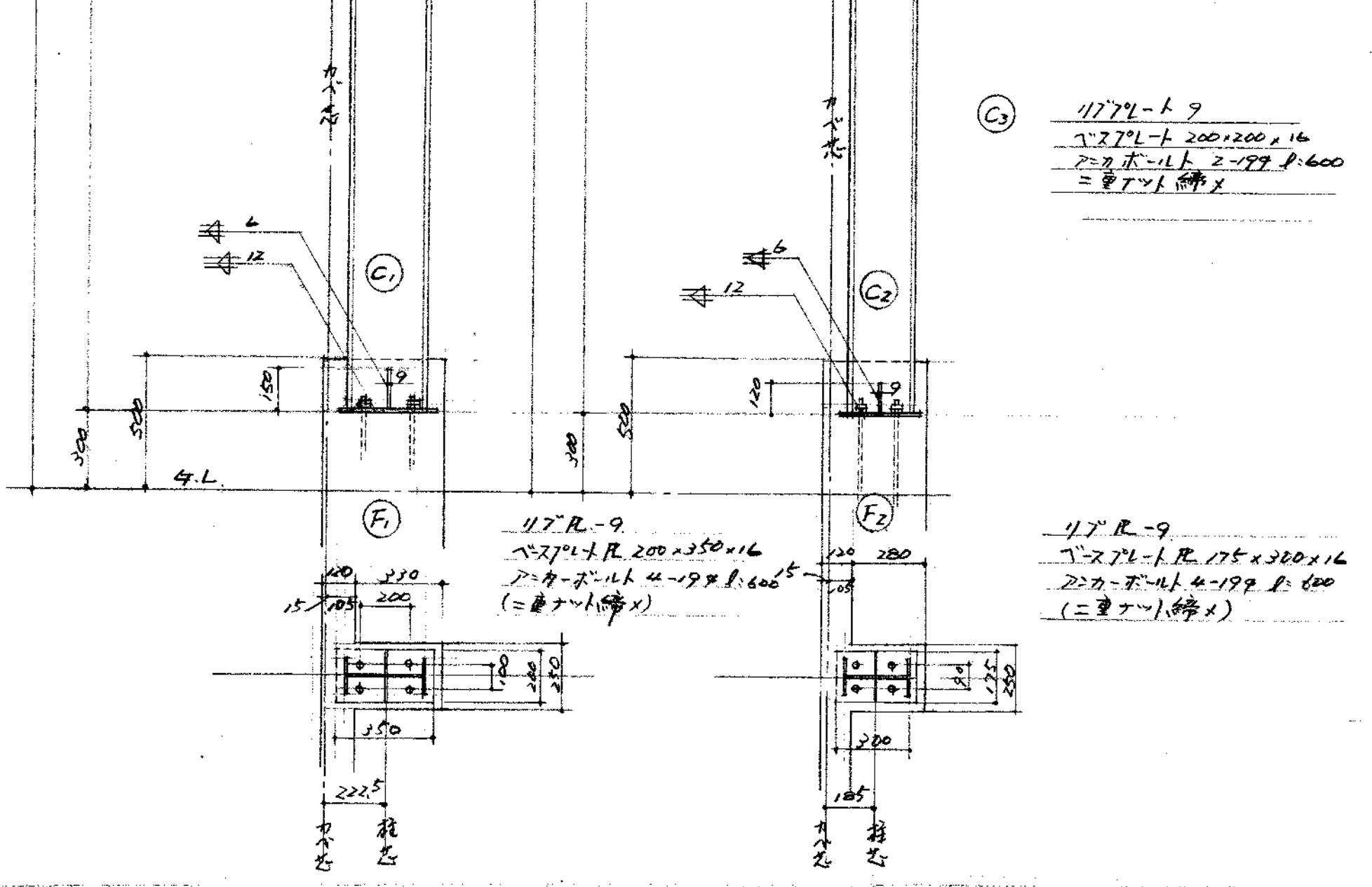
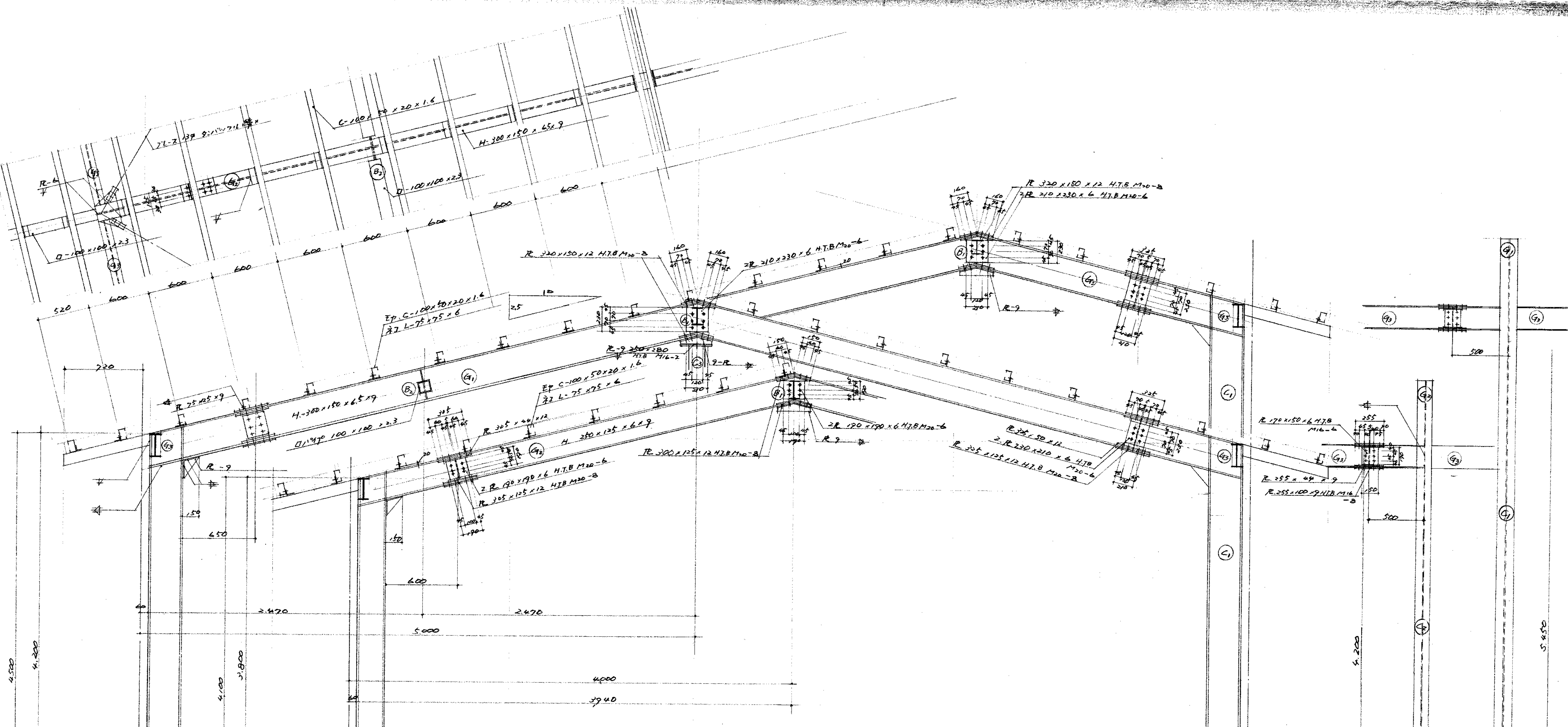

架構圖 1:20

各部詳細圖 1:50

(名称)明神幼稚園(名称)新築 工事設計圖		21
設計詳細圖	00001/20	
級建築士登録番号	設計年月日	50.11
主任	主任	主任
大分市建設部建築課		年度 50

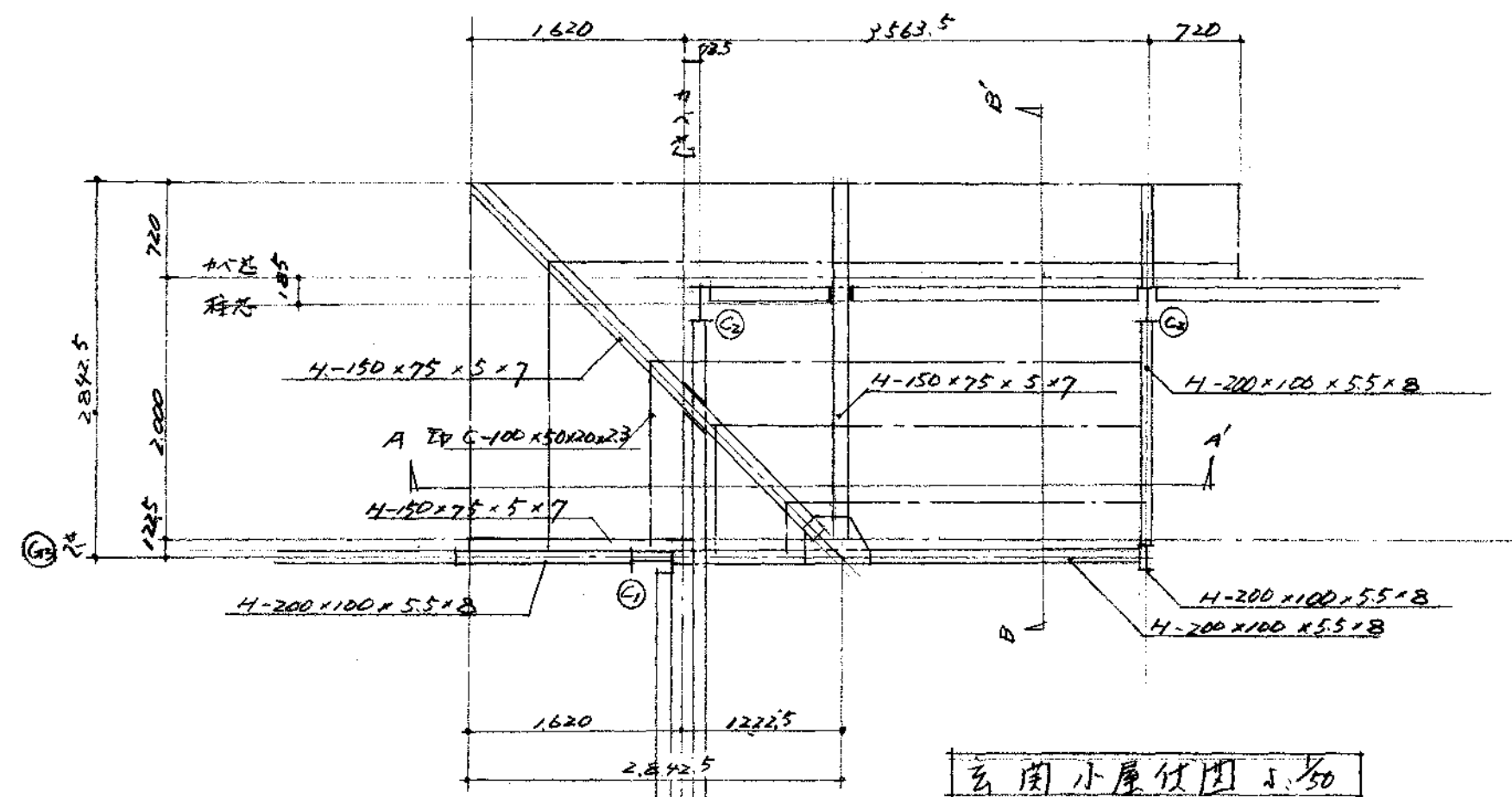

小屋伏図 1/50

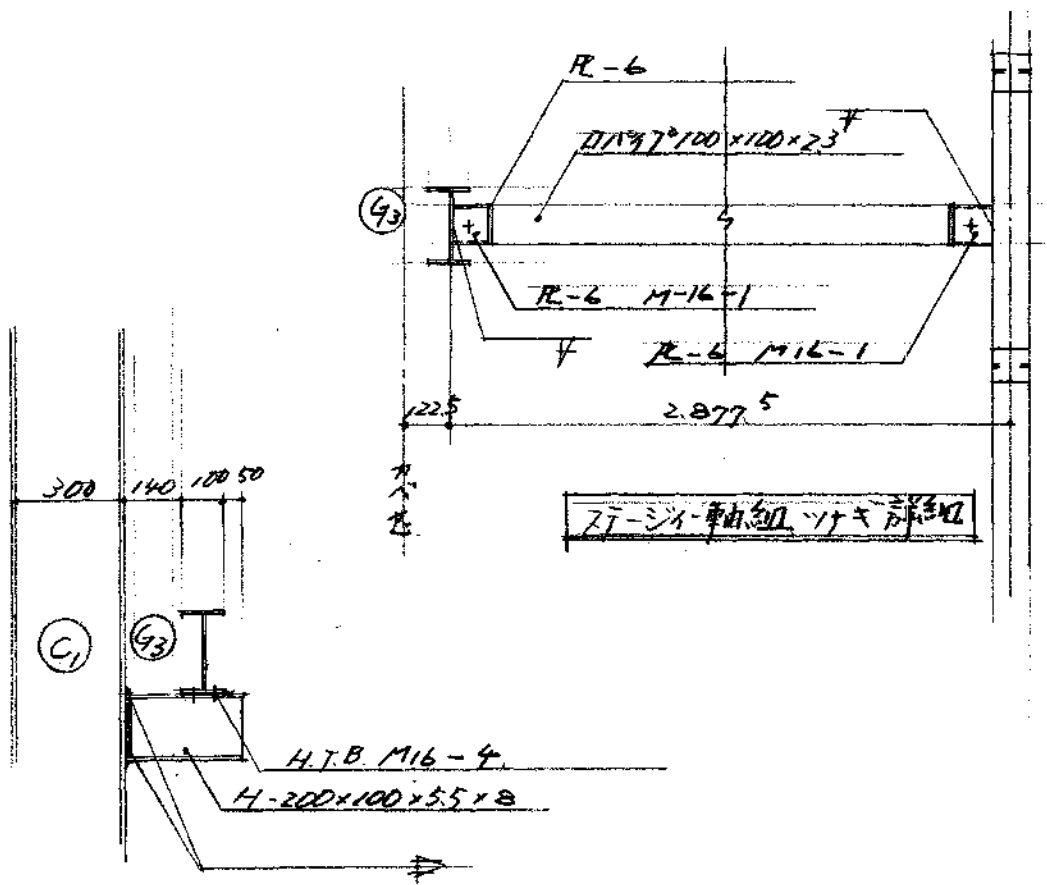

A部詳細図 1/20

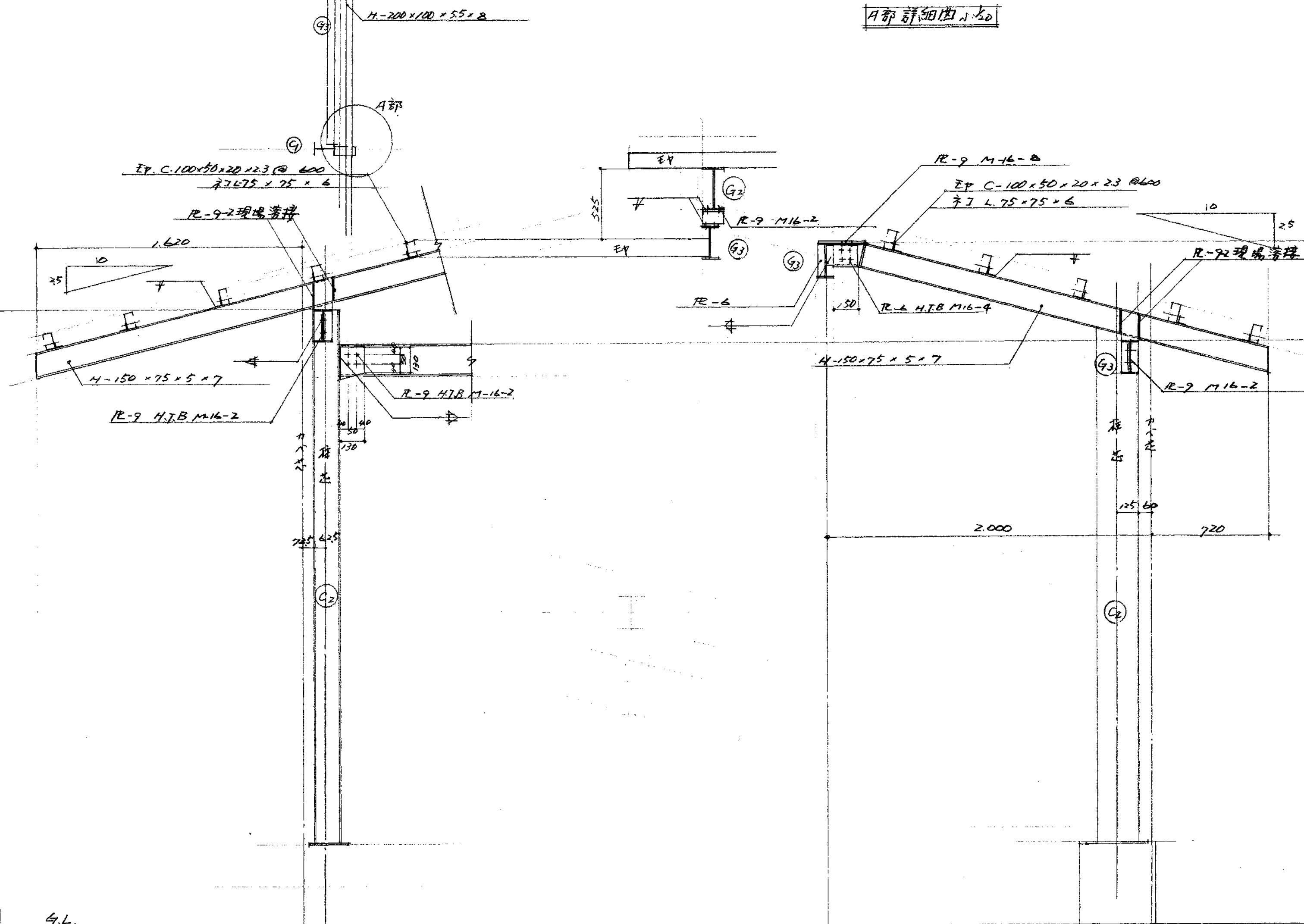

A-A断面図 1/20

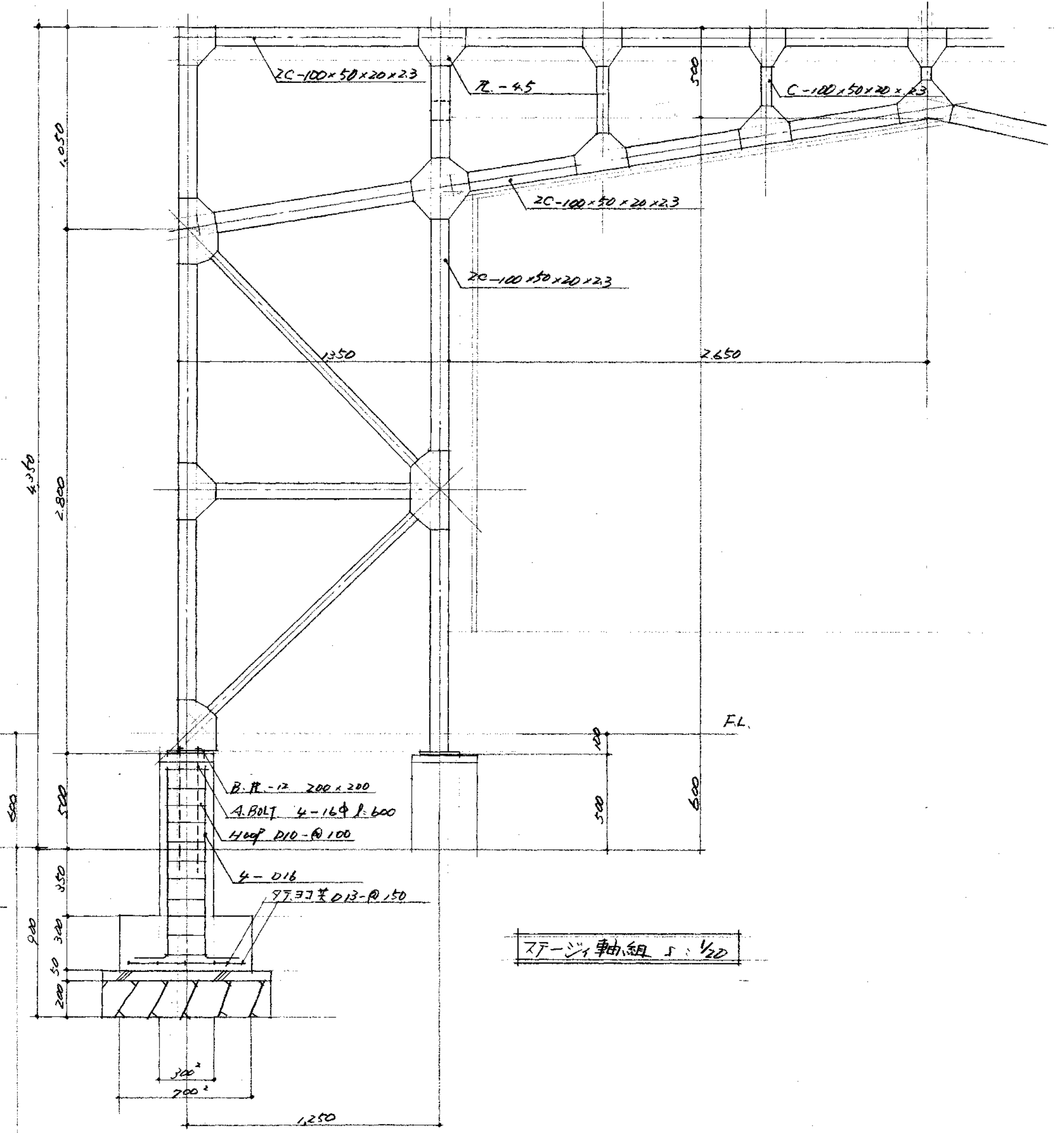

B-B断面図 1/20

スチール軸組 1/20

(名称) 明野幼稚園 新築工事設計図 設計者 飯野 謙一 建築士登録番号 50.11		縮尺 1/20 設計年月日 50.11	22
課長 主任 係長 係員	主任 係長 係員	主任 係長 係員	50
大分市建設部建築課			年度

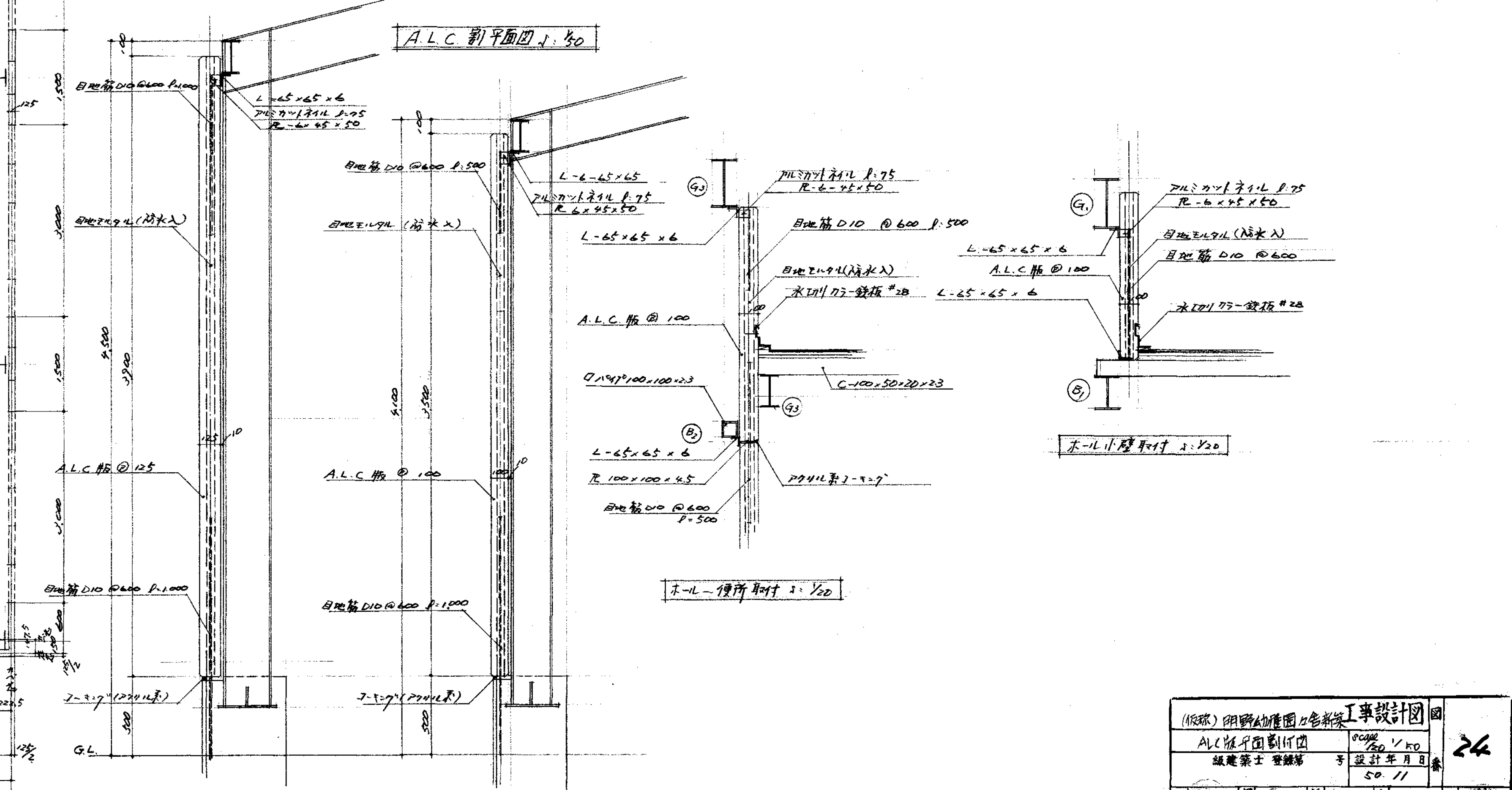
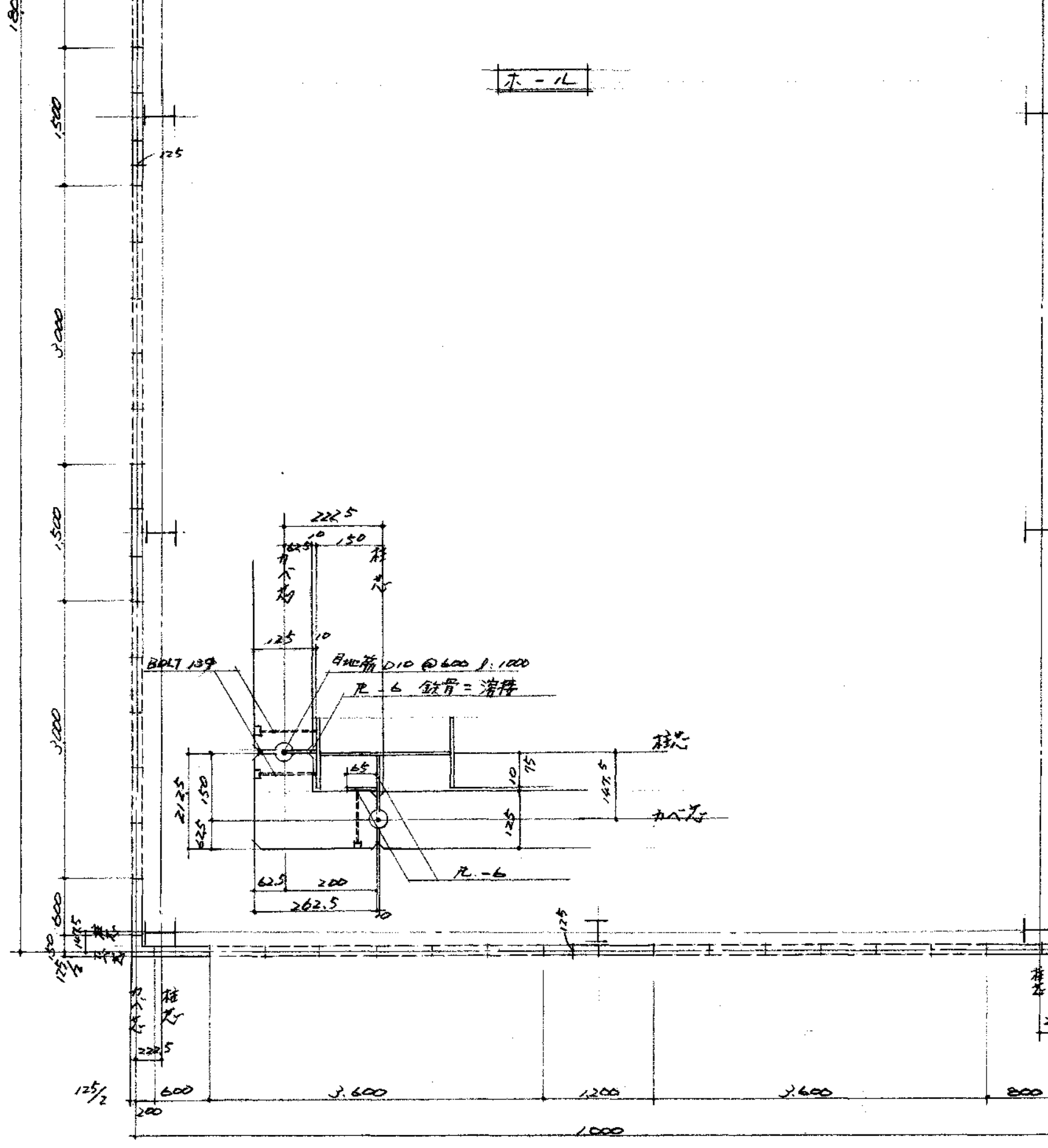
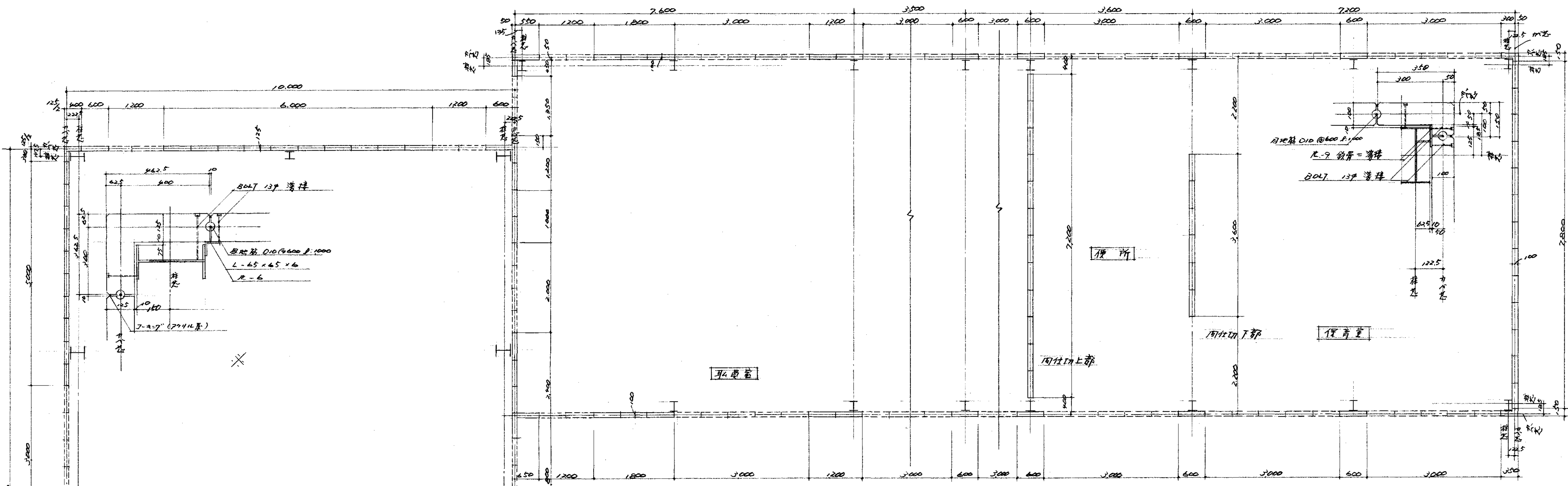

(1/20) 明窗的構造及裝修工事設計圖		圖
ALC版平面剖面圖	SCALE 1/50	24
級建築士 監製	設計年月日	50.11
主任	係長	係
大分市建設部建築課		50

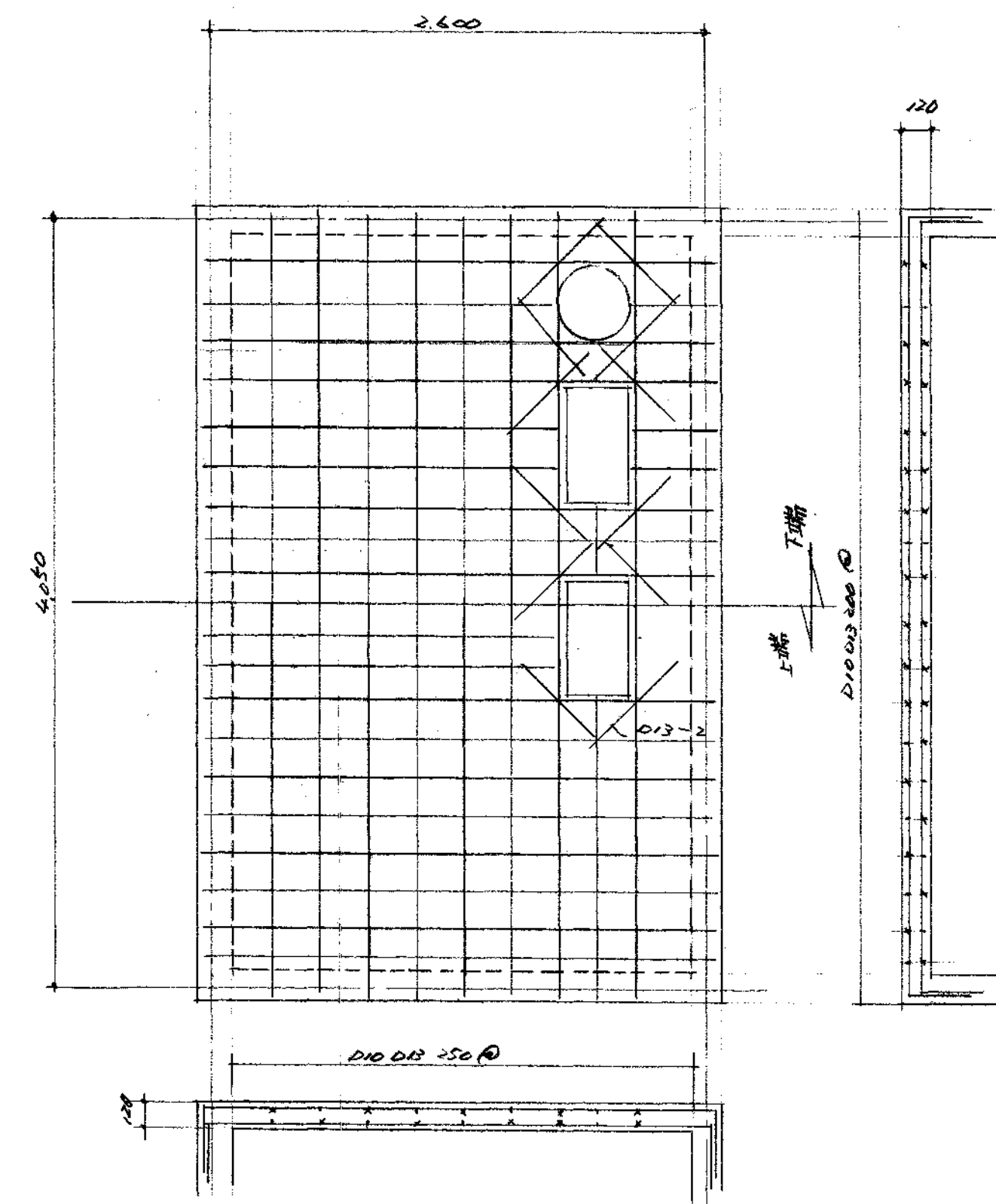
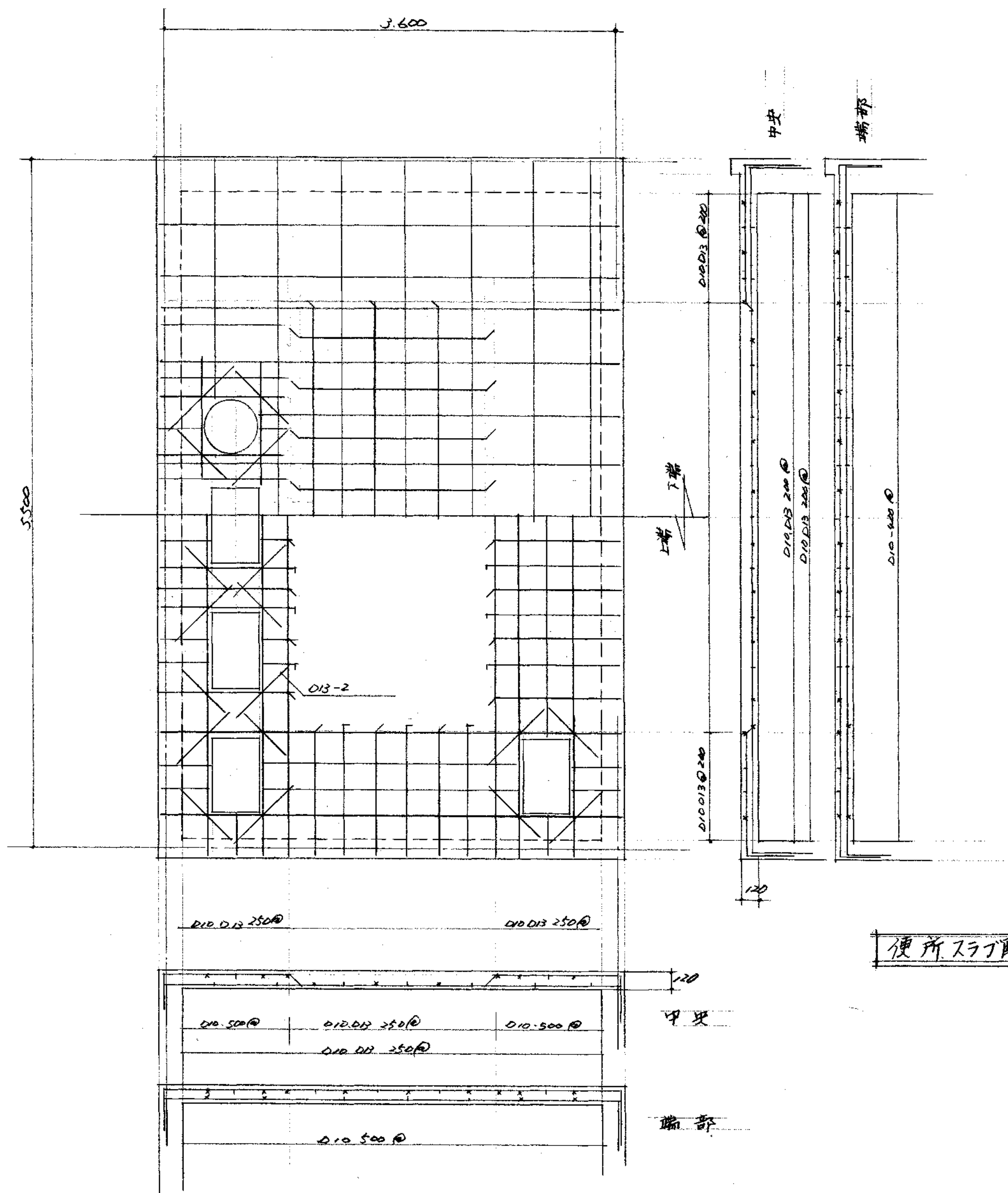

便所スラブ配筋図 1/30

(係長) 明野 雅 園 建築士 設計 図			
便所スラブ配筋図		0.002	1/30
建築士 登録第		号	設計年月日
			50.11
製	製	保	主
製	製	長	任
大分市建設部 建築課			保
			年
			度
			50.