

思い出の先へ。
空き家が紡ぐ未来



空き家の未来を一緒に考えてみませんか?

近年、少子高齢化の進展や本格的な人口減少社会の到来により、全国的に空き家が増加し、特に適切な管理が行われていない空き家については景観、防災、衛生などのさまざまな面で周辺の生活環境に悪影響をおよぼしており、社会問題となっています。

市では、空き家対策のためにさまざまな制度を用意しています。適切な管理を行っている空き家は、利活用できる可能性があります。空き家がトラブルの原因とならないように、できる対策を考えてみませんか？



空き家の問題

- 雑草が繁茂し、樹木の枝が隣接する敷地にはみ出す
- 折れたアンテナ、壊れた窓ガラスが落ちて通行人に危険がおよぶ
- 火災や倒壊の危険性がある
- 不審者に侵入されたり、ごみを不法投棄されたりする
- 害虫(ゴキブリ、ハエ、蚊、ハチの巣など)や害獣(たぬきなど)のすみかになり被害が出る



空き家の所有者には管理責任があります

「空家等対策の推進に関する特別措置法」では、空き家の所有者または管理者には、周辺の生活環境に悪影響をおよぼさないよう、空き家を適切に管理する責務が定められています。

空き家を放置し続けると、倒壊、火災などの危険性や防犯、衛生上の課題も生じます。管理不全な空き家が原因で周囲の家屋や通行人などに

被害をおよぼした場合、その建物の管理責任がある所有者・管理者へ、損害賠償を請求される場合があります。

さらに、管理不全な状態である空き家を放置していると、「管理不全空家等」として、「指導」「勧告」を行政から受けられる可能性があります。

空き家は放置せず、早い段階で対応することが重要です。

空き家に悩んでいたら...

◆空き家相談会 無料

空き家の管理や利活用について専門家が、空き家の所有者・管理者からの相談に応じます。年4回開催で次回8月23日(日)午前10時～午後1時、植田市民行政センターで開催予定です。※各会場や時間については、市報や市ホームページでご確認ください。

◆空き家相談出張窓口 無料

空き家の管理や利活用、空き家に関する情報提供など、市内の空き家問題全般について、市の職員が相談に応じます。
日時：毎月第3木曜日 午前10時～正午、午後1時～3時 ※5月、8月、10月、1月を除く
場所：J:COM ホルトホール大分1階 まちづくり情報プラザ

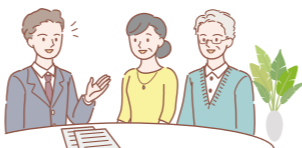

老朽化した空き家を除却したい

◆老朽および準老朽危険空き家等除却補助

老朽危険空き家等の所有者などが除却を行う場合に補助します(その他条件あり)。

補助の対象となる建築物	補助対象経費	補助金の額
①1年以上使用していない空き家 ②木造または鉄骨造の住宅(主として居住の用に供される物件) ③住宅の老朽の程度が市の定めた基準以上 ④周辺の生活環境に悪影響を与えているもの ※③④は職員が現地調査を行います。	①対象建築物の除却および除却に係る廃材の運搬および処分にかかる経費 ②門扉、塀、立木等の撤去に要する経費(対象建築物の除却と同時にする場合のみ) ※敷地内を更地にする工事であること ■準老朽危険空き家等は昭和56年5月31日以前に着工した木造住宅で、耐震診断等で耐震性がないと認められるものが対象	補助対象経費の2分の1以内もしくは市の定める額のいずれか小さい額 ※1つの敷地に対して上限100万円 ■準老朽危険空き家等は補助対象経費の100分の23以内もしくは市の定める額のいずれか小さい額 ※1つの敷地に対して上限50万円



空き家を活用したい

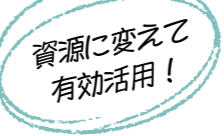

◆大分市住み替え情報バンク

空き家・空き地の利用を希望する人に、市内の空き家・空き地の賃貸や売却を希望する所有者などから寄せられた物件などの情報を提供するシステムです。

大分市住み替え情報バンクに登録している空き家を購入し、移住などをすることは補助があります(その他条件あり)。

- 移住者購入補助事業
登録空き家等の購入に係る経費の10分の10(上限50万円) ※子育て加算あり
- 大分市中古住宅で始める子育て新生活応援事業
登録空き家等の購入に要する経費の10分の10(上限30万円) ※親世帯と近居または同居となる場合、15万円の加算あり。

大分市住み替え情報バンクの仕組み

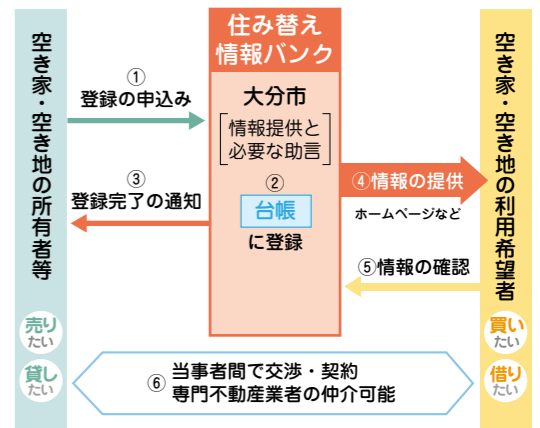

空き家を改修したい

空き家等を改修して「大分市住み替え情報バンク」に登録した場合や、地域活性化に資する福祉・文化用途の施設等に転用した場合に、経費の一部を補助します。※耐震性を有している空き家が対象になります。(その他条件あり)

◆流通促進事業

空き家の改修を行い、大分市住み替え情報バンクに登録すること。

- 補助対象経費
改修工事等に係る経費の2分の1(上限50万円)

◆家財整理促進事業

空き家内にある家財を整理、搬出、搬出後の住居部分の清掃を行い、大分市住み替え情報バンクに登録すること。

- 補助対象経費
家財整理に係る経費の10分の10(上限10万円)

◆転用促進事業

空き家の改修工事等を行い、福祉・文化用途等に転用し、地域活性化に資すると市長が認める事業

- 補助対象経費
改修工事等に係る経費の2分の1(上限100万円)

空き家を改修した人にお話を伺いました



新田さん

転用促進事業を使って、空き家をコミュニティ施設に改修しました。和室だった部屋の畳をはがしてフローリングにし、壁紙も張り替えました。

ホルトホールで行われた相談会に参加し、その後市役所で相談して転用促進事業を利用することになりました。10年近く空き家にしていたのですが、私だけでなく母や息子が住んでいた思い出のある建物だったので、また利用できるようになりました。

空き家の相談会や除却について 住宅課 ☎585-6012 ☎585-5072
大分市住み替え情報バンクや空き家の改修について

いつかを**今日**に変える

我が家の備え



大雨・台風の季節です。「明日やろう」と思っているうちに、そのときは突然やってきました。避難が必要になったとき、すぐに動ける準備はできていますか？近年は気候変動などによる異常気象が発生しており、「まさか」の事態が起こりえます。大切な命を守るために、日ごろから防災意識を高め、万が一に備えましょう。

問 防災危機管理課 ☎537-5664

⚠ きょうからできる防災

「自分の命は自分で守る」という「自助」の心構えを持って、日ごろから準備しておきましょう。

災害時の動きを決めておこう！

いざというときすぐに動けるように、自宅や職場近くの避難所、避難ルートを確認しておきましょう。



家族の避難行動計画を記入・共有できる「おおいマイ・タイムライン」をご活用ください。



危険な場所を知っておこう！

ハザードマップで、自宅や職場、避難所までのエリアの災害リスクを確認しておきましょう。



ハザードマップ▶



POINT

指定避難所以外にも、安全な親戚・知人宅、ホテルなどへの自主避難も選択肢に入れておきましょう。



POINT

特に造成地、がけの付近、河川の近くは、土砂崩れや洪水の危険が高い土地です。ハザードマップに色が塗られていなくても、早めの避難が必要です。



避難場所を確認しておきましょう

避難場所やハザードマップなどは冊子「わが家の防災マニュアル」や市ホームページに掲載しています。施設の改修工事などで使用できない場合もありますので、最新の情報は、市ホームページをご覧ください。

OITA防災 検索



携帯トイレ、備蓄していますか？

地震や台風などの災害が発生すると、断水などによりトイレの使用が困難になることがあります。特にマンションでは、配水管が損傷していても停電で排水ポンプが動かなくなることも想定されます。トイレの問題は衛生環境の悪化にもつながり、健康を守るためにも事前の備えが重要です。最低でも3日分(1人当たり5〜7回分)の携帯トイレを準備し、家庭や職場の防災グッズに加えましょう。

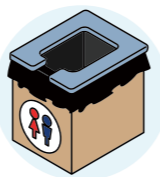

災害時要配慮者への支援を

高齢者や障がいのある人など、避難時に支援が必要な人がいます。自身と家族の安全を確保した上で、可能な範囲で支援の協力をお願いします。



ペットも連れて避難を

まずは自身の安全を確保し、避難の際はペットも一緒に避難してください。



大雨時でも、排水ポンプを止める場合があります

排水先の河川水位が上昇し堤防決壊の恐れがあるときなどは、雨水排水ポンプを一時的に止める場合があります。ポンプを止めるときは、市の防災メールでお知らせします。近くにポンプ場がある場合でも、もしもの備えをお願いします。

災害発生時の緊急連絡先

災害警戒・災害対策本部 ☎534-6111 (夜間・休日 ☎534-6119)

災害状況の報告先

土砂崩れなどによる道路の不通	道路維持課 ☎537-5769・5772
河川・水路の決壊、がけ崩れなど	河川・みたと振興課 ☎537-5632
ため池・農業用水路・農道の決壊など	生産振興課 ☎537-5627
水道管の破損・漏水、マンホールぶたの浮上など上下水道に関すること	上下水道局 ☎538-1211(夜間・休日 ☎538-1812)

⚠ 防災気象情報が大きく変わりました

	河川氾濫	大雨	土砂災害	高潮
警戒レベル5相当	レベル5 氾濫特別警報	レベル5 大雨特別警報	レベル5 土砂災害特別警報	レベル5 高潮特別警報
警戒レベル4相当	レベル4 氾濫危険警報	レベル4 大雨危険警報	レベル4 土砂災害危険警報	レベル4 高潮危険警報
警戒レベル3相当	レベル3 氾濫警報	レベル3 大雨警報	レベル3 土砂災害警報	レベル3 高潮警報
警戒レベル2	レベル2 氾濫注意報	レベル2 大雨注意報	レベル2 土砂災害注意報	レベル2 高潮注意報
警戒レベル1	早期注意情報			

河川の氾濫の危険度の伝え方が変わります(特別警報の新設など)

◎従来の「洪水警報」「洪水注意報」は廃止されます。今後は河川の区分に応じ伝え方が変わります。

変更例
(旧)「洪水警報」
→(新)「レベル3 氾濫警報」(洪水予報河川※)
→(新)「レベル3 大雨警報」(洪水予報河川以外の河川)

◎河川の氾濫に関し「レベル5 氾濫特別警報」が新設されます。
※国土交通省または都道府県と共同で発表する洪水予報の対象河川(大分川、七瀬川、大野川など)

警報・注意報の情報名に「レベル」が付記されます

◎発表される警報・注意報の名称にレベルが付記されます。避難行動と直結するレベルがすぐ分かり、避難判断の目安が明確になります。

変更例
(旧)「大雨警報」
→(新)「レベル3 大雨警報」

「警戒レベル4相当」の情報は「危険警報」として発表されます

◎危険な場所から避難が必要な状況であるレベル4相当の情報が「危険警報」として発表されます。

変更例
(旧)「土砂災害警戒情報」
→(新)「レベル4 土砂災害危険警報」

⚠ 命を守る避難行動を！

大分地方気象台の発表や河川水位、雨の降り方などを参考に、市から避難指示などを発令します。市からの避難指示などに十分留意し、「キキクル」*などを参照して、危険を感じたらすぐに避難できるように備えておきましょう。

*キキクル…災害の危険を地図上で視覚的に確認できる気象庁の防災サービスでWEBサイトなどで確認できます。

警戒レベル4 避難指示 発令

危険な場所にいる人は、必ず避難！

警戒レベル3 高齢者等避難 発令

高齢者など、避難に時間のかかる人は避難開始！
市が指定している緊急避難場所を開設します

※警戒レベル3の発令前に避難する必要があるときは、福祉保健課(☎537-5996、夜間休日☎534-6119)へご連絡ください。

最新の気象情報をチェック

大雨・台風時は、テレビやラジオ、気象庁ホームページなどで最新の気象情報を入手して、「早めの避難」ができるようにしましょう。



市の防災メールでは、各種災害情報や気象情報、避難所開設情報などをお知らせしています。利用無料です。登録はこちら▶



移動に危険を伴うときは「垂直避難」を

すでに浸水して地面が見えない(目安は50cm以上)、水の流れが速い、雨や夜間で視界が悪いときは、用水路やマンホールなどの危険箇所が分かりづらく、屋外への移動は危険です。自宅2階や近隣の建物の高層階など、より安全な場所へ一時的に垂直避難しましょう。

- ☑ 明るいうちに避難を
夜間に大雨が予想されるときは、夕方までに避難しましょう。
- ☑ 原則徒歩で
車は、浸水によるエンジン停止や水没の危険があります。
- ☑ 長靴はNG!
長靴は水が入って動きにくくなるので、運動靴を履きましょう。荷物は最小限で、リュックなどに入れて両手が使えるようにしましょう。



非常持出品を備えておこう！

- ☐3日分以上の飲料水(1人1日3ℓ)と食料
- ☐懐中電灯 ☐携帯ラジオ ☐ヘルメット
- ☐モバイルバッテリー ☐医薬品
- ☐マスク ☐衣類 ☐タオル ☐軍手
- ☐ウェットティッシュ ☐ライター
- ☐ビニール袋 ☐携帯トイレ ☐現金
- ☐マイナンバーカード(マイナ保険証) など



災害時の備蓄は、国や自治体による「公助」と、家庭での「自助」の連携が不可欠です。南海トラフ地震などを想定した場合、家庭では3日〜1週間以上の備蓄とローリングストックが推奨されています。

POINT

- 日ごろから食料を買い置きして賞味期限の古いものから消費する「ローリングストック法」がおすすめです。
- 避難する際は、飲料水や食料、マット、スリッパなど、必要なものは持参をお願いします。



誰にも、何にも、邪魔されない贅沢

九六位山キャンプ場(大字広内)

さまざまな野外活動が楽しめる広場、市を一望できる展望台があります!

利用期間 7月1日(水)~8月31日(月)

設備: バンガロー(8人用5棟)、給水施設、炊飯所、水洗トイレ、駐車場
 ※テントの持ち込み可
 ※毛布などの貸し出しはありませんのでご注意ください。

料金: 無料
申込み: 6月1日(月)から、電話で、円通寺 ☎528-1360 午前9時~午後5時)へお申込みください。



詳しくは、市ホームページをご覧ください。 / 観光課 ☎537-5717

高島(佐賀関高島)

無人島での釣りやデイキャンプなどを体験してみませんか?

利用期間 通年利用可

設備: フリーテントサイト、遊歩道、トイレ
 ※水道や電気はありません。
 ※管理人はいません。
 ※島内での活動は利用者の自己責任となります。

料金: 無料
 高島のアクセスは、瀬渡し船の利用が必要です。ご利用時は、以下の瀬渡し船事業者にご連絡ください。

照吉丸: 090-1878-1586
たかしま丸: 080-8572-3049
【料金】 最低料金は1万4,000円です。3人からは大人1人につき6,000円、中学生以下1人につき3,000円となります。



楽しい夏の思い出作り

2026サマーキャンプin宇曾山荘

■わいわいファミリーキャンプ
 親子で宇曾山荘に宿泊します。指導員と一緒に、レクリエーションや野外活動を行います。川遊びや野外炊飯・花火を実施予定。

月日 第1回 7月28日(火)~29日(水)
 第2回 8月25日(火)~26日(水)

対象: 小学生とその保護者
定員: 各7家族(多数時は抽選)
料金: 小学生/1万2,000円
 保護者/8,000円
指導員: 大分B-リングス
 西森弘貴 選手兼コーチ



■ドキドキ日帰りキャンプ

こどものみで日帰りキャンプを行います。小学生のみの参加OK。

月日 第1回 7月28日(火)
 第2回 8月25日(火)

対象: 小学生
定員: 各15人(多数時は抽選)
料金: 7,500円(昼食、夕食含)

その他: 申込期間は第1回 6月1日(月)~7月15日(水)、第2回 6月1日(月)~7月31日(金)。詳しくは、宇曾山荘ホームページをご覧ください。

宇曾山荘 ☎588-0801

親子で宇宙に思いをはせよう

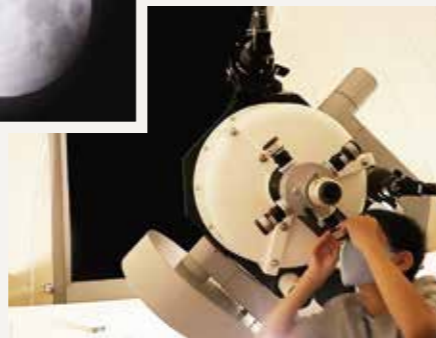

星空散歩(夏)
 ~親子で学ぶ宇宙科学~

月日 7月25日(土)・26日(日)

場所 のつはる少年自然の家
対象: 市内または豊後大野市大野町居住の小学4年生以上の小中学生を含む家族20組程度
料金: 一人1,580円(食事代、シート代など)
 工作費1セット3,000円程度
 詳しくは、市ホームページをご覧ください。

のつはる少年自然の家 ☎589-2212

夢の競演が今ここに

大分市美術館特別展
 「国宝リボン
 高精細複製画が綴る、美の夢」

海外に流出した名品や、公開が限られる国内の秘宝が、高精細複製画として生まれ変わり、ここ大分に集結します。先進イメージング技術と京都の伝統工芸の融合により、狩野永徳、俵屋宗達、伊藤若冲らの国宝・名宝を、風合いや質感まで忠実に再現。高精細複製画だから実現した夢の競演を、ガラスケースのない展示や映像コンテンツと共に、圧倒的な臨場感でご堪能ください。

会期 7月17日(金)~9月23日(水)
 午前10時~午後6時
 (入館は午後5時30分まで)

料金: 一般1,000円、
 高校生等500円、
 中学生以下は無料
 ※身体障害者手帳、療育手帳、精神障害者保健福祉手帳提示者とその介護者1人は半額(高校生等は無料)



国宝 菱川師宣「見返り美人図」
 高精細複製画(部分)



国宝 狩野永徳
 「唐獅子図屏風」(右隻)
 高精細複製画



国宝 俵屋宗達「風神雷神図屏風」高精細複製画



伊藤若冲「樹花鳥獣図屏風」(右隻)高精細複製画

市美術館 ☎554-5800

来ませ見せましょ 出場者募集



本場鶴崎踊大会「鶴崎踊」

日時 8月22日(土)
 午後6時45分~9時

場所 鶴崎公園グラウンド

対象: 団体(原則10人以上)および個人
申込み: 事務局に備え付けの申込書(市ホームページでダウンロード可)または電話で、6月24日(木)までにお申込みください。

初めての人、久しぶりの人も安心!

「初・中級者向け講習会」を開催します **無料**

日時 6月5日(金)・15日(月)・25日(木) 午後7時~8時

場所 鶴崎公民館

※予約不要

本場鶴崎踊大会実行委員会事務局(鶴崎支所内) ☎527-2111

多文化交流のきっかけ、あなたもここから



ともだちプロジェクト参加者募集

①つくって話そう! 多文化交流キッチン
 やさしい日本語を使い、料理を作りながら市内居住の外国人と交流します。

日時 7月11日(土)、8月2日(日)

いずれも午前10時~
場所 J:COM ホルトホール大分1階 キッチンスタジオ
定員: 各24人(多数時抽選)
料金: 実費(各500円程度)

②日本語学習サポーター講座~入門編~ **無料**
 外国人市民に対する日本語の教え方の基礎を学びます。

日時 6月28日、7月5日・19日(日曜日・全3回)

午後2時~5時
場所 荷揚BASE 2階 大分中央公民館大会議室
定員: 30人(先着順)

申込み: ①6月19日(金)まで。②6月1日(月)から。申込方法など詳しくは、市ホームページをご覧ください。

国際課 ☎537-5719

J:COM ホルトホール大分 ☎576-8877

0歳からOK！親子で楽しむコンサート 無料

見て、聴いて、触れて、心と体で感じる音楽との出会いの場を開催します。

とき 6月20日(土)
〈午前の部〉午前11時～(午前10時30分開場)
〈午後の部〉午後1時30分～(午後1時開場)

場小ホール **対**0歳児～未就学児とその保護者、または妊婦(小学生以下のきょうだい可) **定**各部180人 **他**6月6日(土)午前9時から、小ホールで整理券を配布(先着順)。 ※1家族4人まで。膝上鑑賞は整理券不要。 ※対象以外の大人のみの参加はご遠慮ください。

運動教室受講生募集

6月上旬から、7月～9月に開催するヨガ、ピラティス、レズミルズなどさまざまな人が楽しめる教室の受講生を募集します。

料10回コース:6,600円～7,700円 / 1回参加:940円 **他**教室の内容など詳しくは、同施設☎を ご覧になるか、健康プラザ(☎576-8883)へお問い合わせください。

平和市民公園能楽堂 ☎551-5511

能楽堂 de 自由研究！

①親子でチャレンジ！忍者の動き体験

とき 7月26日(日) 午前11時～11時50分(5歳～小学2年生対象)
午後1時～1時50分(小学3～6年生対象)

②はじめての金属加工～錫で作る小さな器

とき 8月1日(土) 午後1時30分～3時30分

③親子でワクワク♪和菓子職人体験

とき 8月23日(日) 午後1時～2時30分



作品は一例です

場①忍者 彦 ②NON JOHN ③神屋 信博氏(御菓子司 紅屋店主) 末光 弘太郎氏(御菓子司 讃州堂店主) **対**小学6年生までの子どもとその保護者 **定**①各5組 ②12組 ③16組 ※いずれも2人1組で先着順 **料**①3,300円 ②3,960円 ③3,850円 **申**電話で、①6月13日(土)、②6月20日(土)、③6月27日(日)いずれも午前10時からお申込みください。

サイクルショップコダマ 大洲アリーナ ☎551-1511

シニア向け運動教室特別体験会

◎大人卓球教室

とき 6月18日(木) 午後1時～2時30分

◎リズムステップ

とき 6月19日(金) 午後1時15分～2時15分

◎バドミントン教室

とき 6月22日(月) 午前10時～正午

料550円 **他**事前予約が必要です。詳しくは、同施設へお問い合わせください。



男女共同参画センター〈たびねす〉 ☎574-5577
(コンパルホール2階)

男女共同参画週間記念講演会 無料

「ちがいを力に～多様性から考える、これからの男女共同参画～」

とき 6月27日(土)
午後2時～3時30分
(午後1時30分開場)

場コンパルホール1階 文化ホール
講副島 淳氏(俳優、タレント)
定500人(当日先着順) **他**無料託児有(要予約)



たびねすサマーセミナー第1弾

「パパとこどものクッキング」

ピラフ、ハンバーグ、バナナランピアを作ります。

とき 7月12日(日)
午前10時～午後1時

場コンパルホール4階 調理実習室
講甲斐 智則氏(調理師・野菜ソムリエ)
対小学生(2人まで)と父親 ※市内に居住・通勤・通学する人のみ **定**12組(多数時抽選)
料1,000円(材料費) **申**・他市☎の申込みフォームで6月19日(金)午後5時までにお申込みください。持ち物など詳しくは、市☎をご覧ください。無料託児有(要予約)



産業活性化プラザ ☎576-8879
(J:COM ホルトホール大分2階)

産業活性化プラザセミナー 無料

①女性のためのリーダー育成塾2026

とき 7月8日・22日(水曜日・全2回)
午後6時30分～8時30分

講飯田 裕美氏
(株式会社アドコンセプト 代表取締役)

②高校生向け起業家育成実践講座2026

とき 7月18日・25日(土曜日・全2回)
午前9時30分～午後5時

講猪原 美羽氏(アシスポ代表)ほか
ファシリテーター:宮井 智史氏(株ASO代表取締役)

定①35人 ②12人(いずれも先着順)
他申込みは6月1日(月)から。詳しくは、同施設☎をご覧ください。

中小企業大学校サテライト・ゼミ

「次世代トップリーダーが学ぶ 経営力強化講座」

とき 9月24日(木) 午前9時50分～午後5時
25日(金) 午前9時30分～午後4時40分

講坂本 篤彦氏(人間力経営代表取締役)
定15人(先着順) **料**2万2,000円
場6月1日(月)から。中小企業大学校九州校(☎092-263-1554)の☎からお申込みください。



コンパルホール ☎538-3700

海の日コンパル市民スポーツデー 無料

卓球台やトレーニング室など、体育施設を無料開放します。

とき 7月20日(月) 午前9時～

場5階 **他**利用時間など詳しくは、お問い合わせください。

大分エコライフプラザ ☎588-1410
(福宗)

再生家具と再生自転車の抽選 無料

粗大ごみとして出された家具と自転車を、修理・再生して譲渡します。

対市内または由布市居住の18歳以上の人 **場**6月25日(木)から7月5日(日)正午までに、直接、同施設へ。 ※電話での申込みはできません。
他同施設にて抽選。自転車は防犯登録料700円が必要。月曜日は休館。

フリーマーケットに出店しませんか？ 無料

とき 7月5日(日) 午前10時～午後1時 ※雨天中止

対市内または由布市に居住する個人またはグループ
※販売業者、専門業者、高校生以下のみの参加は不可
定募集店数とスペース:55店(多数時は抽選)、3m×3m程度
他申込方法など詳しくは、市☎をご覧ください。

南蛮BVNGO交流館 ☎578-9191
(顕徳町三丁目)

交流館講座「大友氏と戸次川合戦」 無料

歴史雑誌の編集にも携わる職員による歴史講座です。

とき 7月12日(日) 午後2時～3時30分

定20人(先着順) **申**電話で、6月3日(水)午前9時からお申込みください。

アートプラザ ☎538-5000

アートプラザ竣工60周年記念事業に関する募集

アートプラザは、前身である「旧大分県立大分図書館」が竣工して60年が経ちます。建物の遷暦を祝して、60年やアートプラザにまつわる写真を募集します。

他募集期間は9月30日(木)まで。詳しくは、同館☎をご覧ください。

アートプラザ×県建築士会大分支部

「建築を楽しむ日」ワークショップ 参加者募集

①おりがみ建築ワークショップ ②建築キッズ館内ツアー

とき 6月14日(日) ①午前10時～正午 ②午後2時～4時

定各20人(多数時は抽選) **料**①500円 ②無料
対①小学生 ②小学生以上 **申**6月5日(金)までに同館☎からオンラインにて申請してください。



河原内くすのきホール(河原内)

陶芸作品を募集します

8年秋に展示予定の作品を募集します。募集した作品は審査をし、受賞作品は表彰します。

◎一般作品(登り窯で焼成する作品を募集します)
応募規定:素焼き済みのもの・23×23×23(cm)以内
募集作品数:160点(多数時抽選) **料**520円(焼成料金)

◎こども作品
応募規定:1人1点(完成品に限る) **対**中学生以下 **料**無料

申事前申込みが必要です。詳しくは、市☎をご覧ください。
場社会教育課(☎537-5649)



河原内陶芸楽習館

自然の宝探し！わくわく陶芸づくり ー見つけた宝もので陶芸の模様をつけようー

とき 7月25日(土)・26日(日) 午前10時～正午

対小・中学生とその保護者 **定**各20人(多数時は抽選)
料1作品520円(1人2作品まで) **場**6月19日(金)までに市☎の申込みフォームからお申込みください。
場社会教育課(☎537-5649)



歴史資料館 ☎549-0880
(国分)

ふれあい歴史体験講座

①勾玉作り

とき 6月20日(土) 午前9時30分～、午後2時～

②藤芯かご作り

とき 7月11日(土) 午前9時30分～



定①各50人 ②30人 ※いずれも先着順 **料**①320円 ②1,000円
申・☎電話で、①6月7日(日)、②6月28日(日)いずれも午前9時からお申込みください。

南蛮BVNGO交流館 ☎578-9191

歴史資料館 ☎549-0880

海部古墳資料館 ☎524-2300

「大分市歴史ミュージアムパスポート」 無料

の配布を開始します

市内の歴史ミュージアム3施設を見学してシールを集めよう！集めたシールの数に応じてオリジナルグッズをプレゼント！

とき 6月1日(月)～9年3月31日(水)

パスポート配布は12月27日(日)まで ※なくなり次第終了 1人1冊まで





日時・期間 場所 内容 講師 対象 定員 料金
持ち物 申込み その他 問い合わせ ホームページ

記事の詳細や申込方法など詳しくは、市HPをご覧ください。



子育て
Parenting

少年少女手話教室の受講生募集

無料

時7月4日～9月5日(土曜日・全10回) 午前10時～正午
場コンパルホール3階 311会議室ほか
対小学4年生～中学生
定10人(多数時は抽選)
他・申込期限は6月12日(金)まで。詳しくは、障害福祉課(本庁舎1階 ☎585-6009)へ。



ハッピーファミリー応援教室
プレママ・プレパスクール

無料

時①6月24日(水) ②7月11日(土)
午後1時～4時10分(2部制)
場①大分西部公民館 研修室2・3
②鶴崎市行政センター 会議室1
対沐浴実習、助産師への相談など
対初妊婦とその夫
定各日12組(先着順)
申・申電話で、6月1日(月)から県助産師会(☎594-5938)へ。



プレママ・プレパパおしゃべり講座
参加者募集

無料

初めての出産に戸惑う気持ち、知りたい情報を保育士とプレママ・プレパパ同士で楽しくおしゃべりしながら、学び合ひましょう。
時7月4日・11日(土曜日・全2回)
午前10時～正午
対安定期の初妊婦(5カ月～)とその夫
定6世帯(多数時は抽選)
申6月1日(月)～24日(水)までに、オンライン申請または中央こどもルーム(J:COM ホルトホール大分2階)窓口にて受け付けます。
場・申子育て交流センター(J:COM ホルトホール大分2階 ☎576-8245)



～親子の絆づくりプログラム～
「初めてママの赤ちゃんひろば！」

無料

時7月10日・17日・31日、8月7日(金曜日・全4回)
午後1時30分～3時30分
対親子の絆づくり・仲間づくり・子育ての基礎知識の学び
対第一子(生後2～5カ月)の赤ちゃんとお母さん
定10組(多数時は抽選)
申6月10日(水)～30日(火)までに、オンライン申請または中央こどもルーム(J:COM ホルトホール大分2階)窓口にて受け付けます。
場・申子育て交流センター(J:COM ホルトホール大分2階 ☎576-8245)



6月は環境月間 楽しみながら学ぼう

無料

◎環境絵本の読み聞かせ
時・場6月の土・日曜日 午前11時から…市民図書館コンパルホール分館 階段式読書コーナー
午後2時から…市民図書館2階 おはなしのへや
◎環境かるた遊び
時6月20日(土) 午後2時30分～(30分程度)
場市民図書館2階 おはなしのへや
場市民図書館(J:COM ホルトホール大分内 ☎576-8241)

料理にチャレンジしてみよう!

①夏休みキッズ 米粉料理教室
時7月31日(金) 午前10時～午後1時
場公設地方卸売市場 管理棟1階 調理実習室
対5歳～小学生のこどもとその保護者
②未来のシェフが教える! 子ども料理教室
時8月7日(金) 午前9時30分～午後1時
場楊志館高等学校 調理実習室
対小学4～6年生のこどもとその保護者
定①10組程度 ②40人程度
※いずれも多数時は抽選
料①②1人500円(材料費)
申・申込期間は①6月19日(金)まで ②6月1日(月)～26日(金)〈いずれも必着〉。
場農政課(本庁舎8階 ☎537-7025)



森林セラピー KIDS!夏の友
参加者募集

時7月26日(日) 午前10時30分～午後1時30分(受付:午前10時～)
場平成森林公園セラピーロード
対小学生とその保護者
※小学生1人につき、保護者2人まで
定30組(多数時は抽選)
料小学生400円、保護者600円
※入材料、軽食代など
他・申込期限は7月6日(月) 午後3時(必着)。詳しくは、林業水産課(☎585-6013)へ。



シニア
Senior Citizens



パワーアップ教室

つまづきやすい、階段がづらいなど日常生活に支障が出てきた人に、運動・栄養・口腔の専門職が、体操や講話を行い、短期間で元気になるよう支援する教室です。
時実施期間:3カ月間(週1回2時間程度)
料月額500円
他・申込方法など詳しくは、各地域包括支援センターか長寿福祉課(☎537-5746)へ。

第37回豊の国ねんりんピック市予選会出場者募集

◎シルバー将棋大会
時6月14日(日) 午後0時30分～(正午受付開始)
場植田公民館2階 会議室、講義室
対市内居住で、昭和43年4月1日以前に生まれた人
料2,000円
申・申当日受付。詳しくは、県将棋連合会事務局 宗岡(☎090-4581-8312)へ。
◎シルバー囲碁大会
時6月28日(日) 午前10時～(午前9時30分受付開始)
場コンパルホール4階 401会議室
対市内居住のアマチュアで、昭和43年4月1日以前に生まれた男性および昭和53年4月1日以前に生まれた女性
料2,000円
申・申はがきに、住所・氏名・電話番号・段級位・生年月日を記入し、6月21日(日)〈必着〉までに日本棋院大分支部 小山隆司(〒870-0927 北下郡11-5B ☎568-1101)へ。

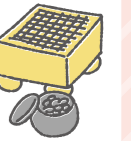
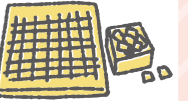

お知らせ

休日もマイナンバーカードの申請・受け取りができます

時6月28日(日) 午前9時～正午
※市民課は午後2時まで
他手続きはすべて予約制です。(市HPからオンラインまたは電話〈平日午前8時30分～午後6時 ☎510-5151〉)。
※交付通知書に記載されている場所以外では受け取りできません。
場市民課(本庁舎1階 ☎537-7298) または各支所へ。



在宅で医療的ケアが必要な人に非常用発電装置などの購入費を補助します

災害時の電源を確保する非常用発電装置などの購入費を補助します。
場補助額:12万円(上限)
場障害福祉課(☎537-5658)

税証明は郵送でも請求できます

6月10日(水)からは、税証明窓口が混雑します。税証明は郵送でも請求できるほか、マイナンバーカードをお持ちの方は、一部証明をコンビニ交付サービスやオンライン申請でも取得できます。
場税制課(☎537-5673)

市民税課からのお知らせ
(☎537-5729、☎537-5730)

◎8年度市民税・県民税・森林環境税を決定します
金融機関の窓口などで納める人(普通徴収)に、「納税通知書兼決定通知書」と「納付書」を6月中旬に郵送します。口座振替で納める人(普通徴収)や公的年金から天引きされる人(特別徴収)には、「納付書」は同封せず「納税通知書兼決定通知書」のみ郵送します。また、毎月の給与から天引きされる人(特別徴収)には、「税額決定通知書」が、会社などを通じて配布されます。
◎公的年金を受給している65歳以上の人へ

日本年金機構などから支給される公的年金には、年金から市民税・県民税・森林環境税を天引きして市区町村へ納入する「特別徴収制度」が適用されます。ただし、公的年金以外の所得がある場合、その所得に係る税額は給与からの天引き(特別徴収)や納付書・口座振替(普通徴収)で納めてください。

まちづくり・建築
よろず相談会を開催します 無料

時6月18日(木) 午前10時～正午、午後1時～3時 ※予約不要
場J:COM ホルトホール大分1階 まちづくり情報プラザ
場まちなみ企画課(☎585-6004)

無料人権相談を行います

時7月1日(水) 午前10時～正午、午後1時～3時 ※事前予約不要
対相談内容:人権問題について
相談員:人権擁護委員
場・申人権啓発センター(ヒューレおおい) (J:COM ホルトホール大分1階 ☎576-7593)

「あなたが支える市民活動応援事業」
応募届出を受け付けます

応援したい団体を選んで市に届け出ること、あなたが納めた個人市民税の1%相当額が、その団体に補助金として交付されます。
対18歳以上の市民および18歳未満で前年度の個人市民税納税者
場期間:6月1日(月)～7月31日(金)
場市民協働推進課(☎537-7251)

合併処理浄化槽に
設置替えしましょう

家庭からの生活排水は川や海が汚れる大きな原因となっています。すべての生活排水をきれいにする合併処理浄化槽を設置することで未来の子どもたちにきれいな川や海を引き継ぐことができます。
他・申単独処理浄化槽やくみ取り便槽からの設置替えには補助金制度があります(条件あり)。詳しくは、廃棄物対策課(☎540-5850)へ。

●一般競争入札で市有地を売却します

◎旧野津原保育所跡地

☑地番:大分市大字野津原字町裏817番9、817番10

地目:宅地 面積:1,124.81㎡

参考価格:1,100万円

☑入札日時:7月28日(火) 午前9時

☑本庁舎9階 第1入札室

☑他・☑申込期間は6月1日(月)～30日(火)。

現地説明会を6月15日(月)に行います。詳しくは、管財課(☎537-5608)へ。

●家庭から出る生ごみを堆肥化し活用しませんか

◎生ごみ処理容器の無料貸し出し

☑コンポスト容器(2個まで)またはボカシ容器(2個1セットまで)

◎段ボールコンポストセットの支給

☑段ボール(42×30×36cm)、基材(ピートモス、もみ殻くん炭)

※新規申請者には防虫布カバーと棒状温度計を支給。

☑環境政策課(☎537-5687)



●障がい者福祉センターをご利用ください

福祉用具展示相談室や機能回復訓練室、ウォーキングプール、各種講座などがあります。ぜひご利用ください。

☑障がい者福祉センター(J:COM ホールトホール大分3階 ☎576-8880)

●有価物集団回収をはじめませんか

家庭から出される紙類、布類、缶、びん類、廃食用油などの資源(有価物)を、地域の皆さんが一定の日時や場所を決めて回収し、回収業者に売り渡す方法が有価物集団回収です。本市では回収重量をもとに、有価物集団回収を実施する団体へ報償金をお支払いしています。

☑他・☑活動までの流れや報償金についてなど詳しくは、環境政策課(☎537-5687)へ。

●介護保険負担限度額認定申請を6月19日(金)から長寿福祉課・各支所で受け付けます

次の要件すべてに当てはまる人は介護保険施設の居住費・食費の負担が軽減されます。

●生活保護受給者または市民税非課税世帯(別世帯の配偶者含む)

●預貯金などが基準額以下の人(単身と夫婦では基準額が異なります)

※現在、交付している認定証の有効期限は7月31日(金)です。引き続き認定を受ける場合は更新申請が必要です。

☑長寿福祉課(☎537-5742)

●鳥獣被害防護柵資材の購入費を助成します

鳥獣被害を防ぐための電気柵、トタン柵、鉄線柵、複合柵の資材購入費の一部を助成します(上限あり)。

☑9年2月末までに防護柵を設置する個人・団体

☑事前に申請書の提出が必要です(購入後の申込みはできません)。

☑他・☑園林業水産課(本庁舎8階 ☎585-6021)または各支所、本神崎・一尺屋連絡所に備え付けの申請書(市☑でダウンロードも可)に記入し、9年1月29日(金)〈予算の範囲内で先着順〉までに各備え付け場所へ。

●農地利用状況調査を実施します

農業委員会では、毎年、地域を巡回し、農地の利用状況を調査しています(8年度は7月～9月に実施予定)。調査の結果、遊休農地があった場合は、所有者に対して農地の利用意向調査を実施します。

☑農業委員会事務局(☎585-5076)

●障害基礎年金の障害状態確認届(診断書)は誕生月末日までに提出を

障害状態確認届(診断書)が届いたときは、医師に「診断書」欄を記載してもらい、提出期限(誕生月の末日)までに同封の返信用封筒で郵送するか、大分年金事務所に提出が必要です。期限内に提出がなかった場合、障害年金の支給が停止されることがありますのでご注意ください。

☑国民年金室(☎537-5617)

●貯水槽水道の管理のお願い

水道水を受水槽に貯めて給水する施設(貯水槽水道)では、次の衛生管理を行ってください。

●水槽の清掃(年1回以上) ●水槽の定期点検(汚れやひび割れ、ふたの施錠、異物の混入など) ●蛇口からの水の色、臭い、味などの確認 ※10㎡を超える受水槽および高置水槽は法定検査の義務があります。

☑保健所衛生課(☎536-2854)

●狂犬病予防注射はお済みですか

狂犬病予防注射は、すべての犬に毎年1回受けさせることが法律で定められています。まだ飼っている犬の狂犬病予防注射が済んでいない場合は、動物病院で必ず受けさせましょう。

☑保健所衛生課(☎588-2200)

●土地や家屋などの実地調査にご協力を

固定資産税の適正な課税を行うため、土地や家屋などの実地調査を行っています。※調査に伺う市職員は「固定資産評価補助員証」を携帯しています。

☑●本庁・明野支所管内の人…資産税課(土地については☎537-7286、家屋については☎537-7291) ●崎崎・大在・坂ノ市・佐賀関支所管内の人…東部資産税事務所(☎527-2132) ●植田・大南・野津原支所管内の人…西部資産税事務所(☎541-1406)

●7年度食品衛生監視指導計画実施結果

市食品衛生監視指導計画に基づき、食品関連事業者に対する衛生指導などを実施しました。規格基準や県食品衛生指導基準を超えたものについては、事業者に対し、衛生状況の改善などを指導しました。

☑保健所衛生課(☎536-2704)

●通電火災に有効な感震ブレーカーを設置しましょう

通電火災とは、停電から復旧した際に出火する現象です。感震ブレーカーを設置することで、地震時に発生する通電火災を防止することができます。

☑消防局予防課(☎532-3199)

●中九州横断道路(大分～犬飼)の環境影響評価準備書に係る縦覧および説明会を行います

◎準備書縦覧

☑6月19日(金)～7月21日(火)

午前8時30分～午後5時(土・日曜日、祝日は除く)

☑県都市・まちづくり推進課(県庁新館6階)、県環境保全課(県庁別館5階)、大分河川国道事務所計画課(西大道一丁目)、都市計画課(本庁舎7階)、大南支所(市民センター1階)など

◎説明会

☑6月28日(日) 午後2時～

☑大南公民館 集会室

☑他意見書の提出は8月4日

(火)までに県都市・まちづくり推進課(☎506-4659)へ。

☑都市計画課(☎537-5965)



●中九州横断道路(大分～犬飼)に係る都市計画(案)の縦覧と意見の募集を行います

☑◎大分都市計画道路

1・4・2号 宮河内端登線

3・2・81号 花園細線

◎三重都市計画道路

1・4・1号 犬飼千歳線

☑縦覧:6月19日(金)～7月21日(火) 午前8時30分～午後5時(土・日曜日、祝日は除く)

☑県都市・まちづくり推進課(県庁新館6階)、大分河川国道事務所計画課(西大道一丁目)、都市計画課(本庁舎7階)、大南支所(市民センター1階)など

☑他意見書の提出は8月4日(火)までに県都市・まちづくり推進課(☎506-4659)へ。

☑都市計画課(☎537-5965)



●おおいの幸新商品を紹介しま

市産農林水産物などの地域資源を活用した商品開発などの取り組みを支援する「おおいの幸」ブランド化支援事業を実施しています。

今回は新たに開発された6商品を紹介いたします。

・ポリポリレイモ(プレーン・黒ごま・きなこ)

・海辺のカボス茶

・おおいたフレーバーナッツ“GOBO”

・大分郷土料理ブリリゅうきゅう

☑農政課(☎537-7025)



●DV(配偶者などからの暴力)電話相談をご利用ください

配偶者や恋人からの暴力や暴言に一人で悩んでいませんか。そんなときはまずお電話を。個人情報保護は確保されていますので、安心してご相談ください。

◎市配偶者暴力相談支援センター(中央子ども家庭支援センター)

☑他・☑平日 午前8時30分～午後6時(☎537-5666)

◎県配偶者暴力相談支援センター(県女性相談支援センター)

☑他・☑平日 午前9時～午後9時 土・日曜日、祝日 午後1時～5時、午後6時～9時(☎544-3900)

◎県配偶者暴力相談支援センター(県消費生活・男女共同参画プラザアイネス)

☑他・☑平日 午前9時～午後4時30分(☎534-8874)

●功労者をご推薦ください

11月に「大分市功労者表彰」を行います。

本市の発展などに寄与した功績顕著な団体・個人または永年にわたり地域社会のため奉仕活動などをされた団体・個人をご推薦ください。

☑他・☑市長室(本庁舎3階)または各支所、各地区公民館に備え付けの推薦用紙(市☑でダウンロードも可)に記入し、6月26日(金)までに同室(☎537-5600)へ。

●廃棄物対策課(☎578-7547)からのお知らせ

◎産業廃棄物管理票(マニフェスト)に関する報告書の提出を

産業廃棄物管理票交付者は、管理票に関する報告書の提出義務があります。7年度実績を6月30日(火)までに提出してください(電子マニフェストを利用した場合は除く)。

◎ポリ塩化ビフェニル(PCB)の保管状況などの届け出を

ポリ塩化ビフェニルを含む電気機器を保管・使用している事業者は、PCB廃棄物などの保管および処分状況の届け出義務があります。7年度実績を6月30日(火)までに提出してください。

●市障がい児巡回教育相談を行います

開催日	時間	場所
7月10日(金)		市教育センター
15日(水)		大分南部公民館
18日(土)		市教育センター
22日(水)	午前9時30分～	坂ノ市公民館
30日(木)		明治明野公民館
8月3日(月)	午後4時15分	市教育センター
5日(水)		大分西部公民館
20日(木)		大分東部公民館
22日(土)		市教育センター
25日(火)		植田公民館

☑内障がいのあるこどもの就学に係る手続きに関すること

☑9年度就学予定で障がいのあるこどもの保護者または関係者(保育士、教員など) ※秘密は厳守します。

☑他・☑市教育センター(碩田町三丁目 ☎529-6119)に備え付けの教育相談票(市☑でダウンロードも可)に記入し、6月30日(火)までに同センターへ。

●大分西部公民館 休館のお知らせ

全館空調・照明等改修工事のため、9月1日(火)から12月末日(予定)まで休館いたします。詳しくは、大分西部公民館☑をご覧ください。

☑大分西部公民館(☎543-4938)

●武漢市友好交流サポートを活用してみませんか

日本語堪能な中国人スタッフによる市民間での文化、芸術、教育、スポーツ、産業など幅広い交流のサポートを行っています。

☑国際課(☎537-5719)

●残骨灰に含まれる有価物は有効に活用しています

残骨灰(火葬後、遺族が収骨した後に残されたお骨など)には、貴金属などの有価物が含まれている場合があります。残骨灰を適切に分別し、有価物は適正に換金し、市の財源として葬斎場の施設整備などに活用しています。なお、お骨については、供養地へ埋蔵し、丁寧な取り扱いをします。皆さんのご理解をお願いします。 ※7年度収益の用途は、市HPで公開しています。

☎市葬斎場(☎597-6671)

送付と振込

●介護保険料決定通知書を送付します

☎65歳以上の人
☎6月中旬に1年分の納付書または口座振替通知書を送付します。特別徴収の人は特別徴収通知書を送付します。また、災害など特別な事情で納付が困難な場合や、収入が少なく生活が著しく困窮している人には、減免制度を設けています。

☎長寿福祉課(☎537-5741)

募集

●えひめ・おおいた小学生相互交流事業参加者募集

愛媛の友だちと民泊などの体験を通して友情を育む1泊2日の旅に出かけませんか。
☎7月25日(土)～26日(日)
☎場由布市・別府市
☎民泊、リパトレッキングツアー、竹芸体験など(予定)
☎小学5～6年生(応募者多数の場合は抽選)
☎料1万5,000円
☎企画課(☎585-5242)



●児童育成クラブの指導員募集

各小学校区にある児童育成クラブの指導員を随時募集しています。業務内容や勤務条件、申込方法など詳しくは、子育て支援課(☎537-5619)へ。

●「大分市返還免除型奨学資金」の奨学生募集

大学・短大・専修学校(専門課程)に9年度進学予定の学生を対象に奨学生を募集します。
高校などの最終学年時に募集・決定を行います。
☎児童生徒支援課(☎537-5903)

●第9回 FUNAI ジュニア検定受検者募集

大分の歴史に関する検定を受けてみませんか?合格上位者は表彰およびFUNAIジュニアガイドの研修を受けることができます。
☎7月25日(土) 午前10時～11時15分
☎市役所、穂田市民行政センター、大南公民館、大在公民館、明治明野公民館
☎小・中学生
☎甲・☎6月26日(金)までに専用フォームから申込み
☎またはチラシの受検申込書を文化財課(☎537-5682)へ郵送(消印有効)。

●「20歳(はたち)のつどい」実行委員募集

☎市内に居住または通勤・通学する人(平成18年4月2日～平成19年4月1日生まれ)で、実行委員会に継続して出席できる人
☎実行委員会:9月～9年1月に10回程度開催予定(平日の夜間)
☎定10人程度
☎甲・☎6月1日(月)～7月17日(金)に市HPのオンライン申請またはメールで、住所、氏名(ふりがな)、生年月日、電話番号、応募の動機を、社会教育課(☎537-5722) ☎syakaikyoiku@city.oita.oita.jp)へ。



●会計年度任用職員募集

☎登録制・随時募集
☎日々雇用給食調理員
☎勤務日:給食調理員の休暇代替として、小学校から要請のある日
☎教育総務課(☎537-5781)

●市認知症家族介護支援事業講習会・交流会参加者募集

☎市内居住で、認知症の人在宅で介護し、全4回(月1～2回程度開催)の講習会に参加できる家族など
☎各事業所10人程度

実施事業所	☎・☎
デイサービスゆとり村賀来	☎529-7822
陽だまりの郷 みなはる	☎500-8978
介護老人保健施設「老健めいわ」	☎551-0044

※日程、内容など詳しくは、各事業所へお問い合わせください。
☎長寿福祉課(☎537-5771)

●路上違反広告物除却推進員ボランティア団体募集

☎電柱などに設置されたはり紙やはり札、立て看板などの除去
☎市内に居住・通勤・通学している18歳以上で、市が開催する講習会に参加でき、2人以上で構成されている団体(町内会・家族・企業など)
☎甲・☎まちなみ企画課(本庁舎7階)に備え付けの申請書(市HPでダウンロード可)に記入し、6月1日(月)～26日(金)に同課(☎537-5968)へ。

●自分とマチを彩る若者会議参加者募集

☎地域や社会の課題について話し合い、解決策を提案・実行することでよりよいまちづくりを目指します。
☎16～29歳で大分市にゆかりのある人
☎市民協働推進課(☎537-7251)

●おでかけ ENGLISH ～留学生と英語で遊ぼう～募集

子どもたちに、英語を使った歌やゲームを楽しみながら外国人と触れ合うことで、異文化理解を深めてもらうため、留学生を派遣しています。
☎6月～9年3月
☎市内の幼稚園、保育所(園)、認定こども園、地域の子ども会など
☎派遣回数:原則1回(年度内)
☎派遣人数:留学生5人程度、コーディネーター
☎交流時間:1時間程度
☎甲・☎申込方法など詳しくは、国際課(☎537-5719)へ。

●各種登録団体募集

◎こどもエコクラブ
自然観察やリサイクル活動など、身近な環境保全活動に取り組むこどもたちを募集しています。
◎大分市環境保全サポーター
市域を中心にさまざまな環境保全活動やその推進に寄与する活動を行う団体を募集しています。
☎環境政策課(☎537-5758)



●生涯学習指導者募集

☎活動内容:公民館や地域の団体の依頼に応じて、生涯学習の指導を行う分野:趣味一般、レクリエーション、スポーツ、文化・芸術など
☎指導するための知識や経験がある個人・団体 ※営利目的の活動や政治活動、宗教活動は除く
☎甲・☎詳しくは、社会教育課(第2庁舎4階 ☎537-5722)または各地区公民館に備え付けの申請書をご覧ください。



●「ムッチャン平和祭」の千羽鶴募集

平和市民公園ワンパク広場にあるムッチャン平和像に献納する千羽鶴を募集します。 ※鶴に糸を通し、フックに掛けられる状態にしてください。(長さ100cm程度)
☎甲・☎直接、6月1日(月)～7月24日(金)に人権尊重推進課(本庁舎3階 ☎537-5618)へ。



講座 & 教室

●保育士の職場体験講習会

☎6月～9年1月の期間中 午前9時45分～午後1時
☎保育士・幼稚園教諭または子育て支援員の資格を持つ人
☎保育・幼児教育課(☎574-6552)

●食生活改善推進員養成講座

☎8月～9年3月(全7回)
☎講義と調理実習
☎講座修了後、食生活改善推進員として活動できる人
☎各センター10人程度(多数時は抽選)
☎他調理実習の日は食材料費(500円程度)が必要
☎甲・☎場・☎電話で、6月30日(火)までに中央保健センター(☎536-2517)、東部保健福祉センター(☎527-2143)、西部保健福祉センター(☎541-1496)へ。

まちの情報

●介護に関する入門的研修の受講者募集

☎7月4日・11日・18日・25日(土曜日・全4回) 午前9時～午後4時15分
※全4回受講する必要があります。
☎場県総合社会福祉会館(大津町二丁目)
☎介護に興味・関心がある人、介護の仕事をしたい人など
☎定35人程度(多数時は抽選)
☎甲期限:6月23日(火)
☎県介護福祉士会(☎551-6555)

●「エコアクション21」合同コンサルティングへの参加事業者を募集します

環境省が策定した日本独自の環境マネジメントシステム「エコアクション21」の認証取得を支援するため、合同コンサルティングを開催します。
☎7月10日(金)を初回とする全5回開催
☎県内の事業者
☎甲・☎期限:6月30日(火)。申込方法など詳しくは、環境政策課(☎529-7243)へ。

●健康ボウリング教室

☎8月～10月(月～金曜・全10コース) 午前10時～、午後2時～
☎場ラウンドワンスタジアム大分店
☎定各教室30人
☎料1,000円(6週分)
※傷害保険料込み
☎甲・☎申込方法など詳しくは、(公社)日本プロボウリング協会 儀間(☎070-1266-0248)へ。

●生活の不安や心配事を相談してみませんか?

☎無料
市内居住の生活困窮者(生活保護受給者は除く)を対象に、専門の支援員が相談に応じます。一人で悩みを抱え込まずに、まずはお気軽にご相談ください。
☎場・☎自立生活支援センター(J:COMホルトホール大分4階 市社会福祉協議会内 ☎547-8319)

●赤十字救急法基礎(学科WEB学習版)講習

☎6月13日(土) 午前9時30分～午後0時30分(午前9時受付開始)
☎15歳以上
☎定20人(先着順)
☎受講費 1,185円、教材費別途
☎甲・☎場・☎申込方法など詳しくは、日赤大分県支部(千代町二丁目 ☎534-2237)へ。

●出張労働相談

☎6月18日(休) 午後1時～4時
☎場J:COM ホルトホール大分4階 408会議室
☎相談内容:労働問題全般に関すること
☎相談員:弁護士、労働基準監督官など
☎甲・☎弁護士相談は事前予約が必要です。申込方法など詳しくは、県労政・相談情報センター(☎532-3040)へ。

●「OITAものづくり展2026」工場見学バスツアー参加者募集

ものづくりの楽しさやすごさを知ってもらうために「(株)北電機製作所」「(株)藤鐵工」を回ります。
☎7月29日(休) 午前9時～午後0時30分
☎小学生(要保護者1人同伴)
☎定19組38人(多数時は抽選)
☎甲・☎6月15日(月)～26日(金)にOITAものづくり展から申込み。詳しくは、同実行委員会(☎569-1234)へ。

●市民後見人養成講座

☎無料
☎9月～10月(水・土曜日 全6回) 午前9時～午後4時45分
☎場J:COM ホルトホール大分3階
☎市内居住の20歳～70歳
☎定20人(多数時は抽選)
☎甲期限:6月30日(火)
☎市社会福祉協議会(☎547-7774)

旧優生保護法相談窓口の設置について

昭和23年9月11日～平成8年9月25日に、優生手術を受けた本人または特定配偶者、死亡している場合はその遺族、優生上の理由で人工妊娠中絶を受けた人に、補償金および一時金が支給されます。詳しくは、旧優生保護法相談窓口(県健康政策・感染症対策課)☎506-2760へ。

国民年金保険料はスマートフォンアプリでも納付できます

電子(キャッシュレス)決済に対応するアプリをダウンロードし、納付書のバーコードを読み取ることで、その場で納付することができます。

☎大分年金事務所(☎552-1211 自動音声案内2→2)

ハロートレーニング(公共職業訓練)8月生受講生募集

募集コース

- 3DCAD活用科
 - 建築CAD・リフォーム技術科
 - ビル管理技術科
- いずれも受講期間は8月4日(火)～9年1月29日(金)まで
- ☎他・場・☎申込方法など詳しくは、ポリテクセンター大分(皆春 ☎529-8615)へ。

国民年金保険料は便利で確実な口座振替をご利用ください

まとめて前納すると、割引が適用されます。手続きは、金融機関、郵便局、大分年金事務所です受け付けています。

☎年金手帳または基礎年金番号通知書、通帳、金融機関届出印

☎大分年金事務所(☎552-1211 自動音声案内2→2)

年金相談(予約制)

☎●平日 午前9時～午後4時 ※週初めの開所日は午後6時まで ●第2土曜日 午前10時～午後3時

☎他・場・☎電話またはオンラインで、相談希望日の1カ月前から前日までに、大分年金事務所(☎552-1211 自動音声案内1→2)へ。

うめっこクラブ(乳幼児相談会)

視覚障がいのある乳幼児の保護者を対象に相談会を開催します。

☎6月19日(金) 午後2時～3時

☎場 県立盲学校(オンライン参加可)

☎場 県立盲学校(金池町三丁目 ☎532-2638)

裂き織り教室

☎7月10日・24日、8月28日、9月11日・25日(金曜日) 午前10時～正午、午後1時～3時

☎場 ライフパル(府内町三丁目)

☎定 各5人(先着順)

☎料 300円

☎甲・☎電話で、裂織の会 牛島(☎090-3071-6471)へ。

きこえとことばの教育相談会

☎7月31日(金) 午前9時30分～午後3時30分

☎甲・☎場・☎電話またはファクスで、7月17日(金)までに県立聾学校(金池町三丁目 ☎538-6664 ☎538-6665)へ。

人権擁護委員制度をご存じですか

市には法務大臣から委嘱された人権擁護委員がいます。困り事、悩み事を気軽にご相談ください。

- 大分中央地区…石井久子、市ヶ谷洋子、中山陽介、和田京子、岡野忠雄、佐藤絵里子、重石多鶴子、亀井正照、鶴丸禮子
- 明野地区…溝口晴美
- 植田地区…杉村幸三、進美保子、岩尾亮、吉瀬美香
- 鶴崎地区…寶珠典隆、太田博子、軸丸良子、石丸喜久子
- 大在地区…姫野真知子
- 坂ノ市地区…須藤里美
- 大南地区…伊東祥子、後藤智博
- 佐賀関地区…村上哲彦
- 野津原地区…工藤美智子

☎他・☎相談は無料で、秘密は厳守します。連絡先などは、大分地方法務局(☎532-3368)へお問い合わせください。

人口の動き

※()は前月比

人口		世帯数	
人口	469,544人 (+250)	世帯数	235,876世帯(+866)
男	226,126人 (+270)		
女	243,418人 (-20)		
【4月末日現在】			

お詫びして訂正いたします
市報5月号14ページに掲載しました「一般競争入札で市有地を売却します」におきまして7月14日(火)に入札予定の旧植田支所の参考価格が誤っておりました。正しくは2,900万円です。お詫びして訂正いたします。
☎管財課(☎537-5608)

善意の泉 敬称略

善意の寄付にお礼申し上げます。

◎市へ

- 株式会社ユーデーコンサルタンツ
- 道の駅さがのせき
- 株式会社フォーラムエイト
- イオン九州株式会社
- ふるさと大分市応援寄附金(ふるさと納税)へ寄付していただいた人の氏名等は、市報に掲載しています。

◎社会福祉協議会へ

篤志寄付

- 三ヶ尻毎汎(荷揚町)／深草洋介(由布市)

香典返し寄付

- 大分地区 佐藤正浩(東春日町)／佐藤正憲(津守)／大塚恵子(田中町)／秦数洋(大道町)／佐野昌宏(高尾台)
- 鶴崎地区 内梨薫氏(種具)／岡村勝(三佐)／佐藤辰夫(横尾)／那賀泰彦(横尾)
- 大在地区 香川敏明(城原)／阿南憲子(城原)／塚原美枝子(大在浜)／田邊眞智子(政所)／姫野認(大在北)
- 坂ノ市地区 松井征広(丹川)／伊東由紀子(細)／内田トシ子(里)／姫野哲郎(細)／河崎好子(丹川)
- 大南地区 山崎秀太郎(中判田)
- 植田地区 北崎和美(寒田北町)／伊東スエ子(松が丘)／林國清(田尻北)／秋篠秀喜(敷戸北町)／麻生とみ子(緑が丘)
- 佐賀関地区 古山信介(佐賀関)／池田啓子(志生木)／松下誠二(志生木)
- 野津原地区 佐藤ヒロコ(野津原)／赤星真治(野津原)

以上4月15日受付分まで

国民健康保険のお知らせ

国保

☎ 国保年金課 国保税の課税・減免など ☎537-5736
国保税の納付・相談など ☎537-5738

国民健康保険(国保)は、加入者の皆さんがお互いに支え合う仕組みです。納付いただく国保税は、国保事業の最も重要な財源になっています。今回は、国保税の内容や納付方法などについてお知らせします。

8年度の国民健康保険(国保)税

6月中旬に、納税通知書を世帯主宛てに送付します。口座振替の利用者や年金天引き(特別徴収)の人へも、通知書を送付します。世帯主自身が国保に加入していない場合でも、世帯のどなたかが国保に加入していれば、世帯主が納税義務者*となります。

*ただし、この場合の世帯主の所得は税額計算には含まれません。なお、軽減判定の計算(18ページ「所得に応じた軽減制度」参照)には含まれます。

国保税の仕組み

世帯単位で課税され、加入者の所得によって算出される所得割、加入者数やその世帯に賦課される均等割・18歳以上均等割・平等割で構成されています。そのため、税額は世帯により異なります。年税額は、毎年4月から翌年3月までを1年度として、次の①～④を合計した額となります。

区分	課税標準	税率・税額				
		医療分	支援分	介護分	子ども分	
① 所得割額	前年中の総所得金額などから基礎控除(43万円)を差し引いた額 ※所得のある人個々に計算	8年度	8.68%	2.68%	2.48%	0.31%
		7年度	8.65%	2.49%	2.50%	—
② 均等割額	世帯の被保険者数1人当たり ※介護分は第2号被保険者数1人当たり	8年度	30,600円	9,700円	10,100円	1,000円
		7年度	26,500円	7,700円	8,700円	—
③ 18歳以上均等割額	18歳以上(平成20年4月1日以前生まれ)の被保険者1人	—	—	—	100円	
④ 平等割額	1世帯当たり	8年度	25,400円	7,500円	6,000円	700円
		7年度	25,700円	6,900円	5,900円	—
賦課限度額(最高限度額)		8年度	670,000円	260,000円	170,000円	30,000円
7年度	660,000円	—				

納付は便利で確実な口座振替(自動払込)で!

市内に本店・支店がある金融機関・ゆうちょ銀行の預貯金口座から、各納期限の日に自動的に振り替えて納付できます。

※再振替は行っていません。※口座振替不能通知書兼納付書は送付していませんので、振替期日の預貯金残高にご注意ください。

☎ 国保年金課 口座振替について ☎537-5616



国保税の年金天引き(特別徴収)

国保に加入している世帯主および世帯全員が65歳から74歳で主に次の2つの条件を満たす場合は、原則、国保税を**世帯主の年金から**年金支給月ごとに天引きします。

- 国保の世帯主が年額18万円以上の年金を受給している
- 国保の世帯主の介護保険料と世帯の国保税の1回の年金天引き(特別徴収)の合計額が世帯主の1回の年金支給額の2分の1を超えない

※年金天引きとなる世帯主には、あらかじめ通知書でお知らせします。なお、これまで年金天引きしていた世帯主で、9年3月末までに75歳の誕生日を迎える人は、年金天引きではなく、納付書または口座振替による納付(普通徴収)となります。



国保税の軽減・減免制度

1 所得に応じた軽減制度

世帯(世帯主と被保険者、特定同一世帯所属者^{*1})の前年中(7年中)の総所得金額などを合計した額が基準以下の場合に、均等割額・18歳以上均等割額・平等割額が減額されます。※1 特定同一世帯所属者……市町村国保から直接、後期高齢者医療の資格を取得した人

該当する世帯の所得額基準

区分	8年度	7年度
7割軽減	43万円+10万円×(年金・給与所得者数 ^{*2} -1)以下	43万円+10万円×(年金・給与所得者数 ^{*2} -1)以下
5割軽減	43万円+31万円×世帯の被保険者などの数+10万円×(年金・給与所得者数 ^{*2} -1)以下	43万円+30.5万円×世帯の被保険者などの数+10万円×(年金・給与所得者数 ^{*2} -1)以下
2割軽減	43万円+57万円×世帯の被保険者などの数+10万円×(年金・給与所得者数 ^{*2} -1)以下	43万円+56万円×世帯の被保険者などの数+10万円×(年金・給与所得者数 ^{*2} -1)以下

※2 年金・給与所得者……公的年金などの支給を125万円超(65歳未満の人は60万円超)受ける者または給与収入が55万円超の者

2 会社の倒産・解雇などにより離職や雇い止めなどになった人への軽減制度

雇用保険の特定受給資格者または特定理由離職者として失業給付を受ける人は、申告することで前年の**給与所得を30/100**とみなして国保税を算定します。

届け出が必要

オンライン申請も可▶



雇用保険受給資格者証などをご用意ください

雇用保険の受給資格がない人や離職日に65歳以上の人は対象ではありません。また、雇用保険特例受給資格者証「特」や雇用保険高齢受給資格者証「高」は様式が似ていますが、対象ではありませんのでご注意ください。

「12. 離職理由」の欄を確認

11・12・21・22・23・31・32・33・34の数字の人が対象(特定受給資格者または特定理由離職者)です。

※上記以外の数字の場合は、軽減の対象ではありません。

「11. 離職年月日」の欄を確認

この日の翌日から翌年度末までの期間が軽減期間です。

※雇用保険の失業等給付を受ける期間とは異なります。

3 産前産後期間に係る軽減制度 **届け出が必要**

5年11月以降に出産、もしくは出産予定の国民健康保険被保険者を対象に、一定期間の国保税を免除します。届け出時は、母子手帳など出産日(出産予定日)が確認できるものをご用意ください。

※妊娠85日以上の出産が対象です(死産・流産・早産および人工妊娠中絶の場合も含まれます)。

オンライン申請も可▶



4 減免制度 **届け出が必要**

国保税の**納付が困難な人**を対象とした減免制度を設けており、それぞれの基準により減免を受けられる場合があります。該当すると思われる人は、早めに国保年金課へご相談ください。

※申請対象が納期限前のものに限られる場合があります。

所得減少などによる減免

- 失業、疾病などにより所得の減少が見込まれる場合
- 前年および当年中の収入が生活保護基準などを準用した金額以下の場合

天災などによる減免

- 天災により納税義務者が障がいを負った場合
- 災害などにより住宅や農作物に被害が出た場合



年度途中で75歳になる人へ

国保加入者で、9年3月末までに75歳の誕生日を迎える人は、誕生日の前月までの国保税を計算し、同一世帯の他の加入者の1年分の国保税との合計額を年税額としています。

国保税を年金天引き(特別徴収)で納めていた人も、**75歳の誕生日を迎える年度分は納付書または口座振替による納付(普通徴収)になります。**

後期高齢者医療保険料の決定通知書は、75歳の誕生日以降に郵送します。

後期高齢者医療保険料の口座振替

75歳の誕生日を迎え、国保から後期高齢者医療制度に移行した人は、国保税を口座振替で納めていた場合でも、**改めて口座振替の申し出が必要です。**

口座情報は引き継がれませんので、ご注意ください。



国保税の納付が困難な場合は相談を

特別な理由がなく国保税を滞納すると…

1. 特別療養費への変更措置

一定の滞納があるときは、受診時の医療費をいったん全額負担することになります。※以下の場合、対象外です。

- 18歳に達する日以降の最初の3月31日までの被保険者(届け出は不要)
- 公費負担医療の対象となる被保険者 **届け出が必要**
- 滞納に特別の事情が認められる世帯 **届け出が必要**

2. 滞納処分

納期限までに納付がない場合は、20日以内に督促状を送付します。それでも納めていただけない場合は給料や預貯金などの財産調査が行われ、滞納処分(差押え)に移行することになります。

3. 給付の制限

保険給付が制限されることがあります。また、給付の一部を滞納保険税に充てることがあります。

マイナンバーカードの健康保険証利用登録はお済みですか?

マイナポータル(自分専用サイト)で医療費通知情報などを閲覧でき、通院時に特定健診の結果や薬剤情報を医師と共有^{*}することで、診療に役立てることが出来ます。マイナンバーカードの健康保険証利用登録がお済みの人は、医療機関などを受診する際には、マイナンバーカードをご持参ください。

なお、マイナンバーカードを健康保険証として利用するためには、マイナポータルにて初回登録が必要です。登録方法など詳しくは、市ホームページをご覧ください。

※本人の同意があった場合のみ

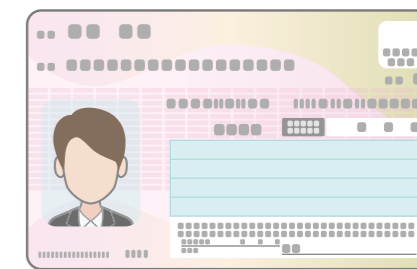

マイナ保険証の利用により「限度額適用認定証」の申請が不要になります

これまで医療費が高額になる場合、所得に応じた限度額までの支払いにするためには「限度額適用認定証」の提示が必要でした。

マイナ保険証の利用により医療機関などで限度額情報の確認ができれば、「限度額適用認定証」の交付申請手続きや提示は不要です。

- オンライン資格確認システムが導入されていない医療機関などでは利用できません。
- 住民税非課税世帯で、直近12カ月(住民税非課税期間中)の入院日数が90日を超え、入院時の食事療養費などの減額をさらに受ける場合は、別途申請手続きが必要です。
- 国民健康保険税に滞納がある場合は、医療機関などで限度額情報の確認ができない場合があります。

特定健診を受けましょう

対象者には受診券を5月21日に送付しました。例年1月~3月は受診者が多く混み合いますので、早めの予約・利用にご協力ください。受診券を紛失されないようご注意ください。詳しくは、国保年金課(☎537-7175)へお問い合わせください。





施設検診▶

予約制 基本健診・がん検診

※受診条件IとIIのどちらにも該当する人が対象

生活習慣病やがんの早期発見・治療や予防のためにも、年に一度は受診しましょう。

☎ 保健所健康課 ☎536-2562

受診条件 I 職場や加入する保険で下記の健(検)診項目を受診する機会(オプション検査含む)がない

受診条件 II 年度内(4月から翌年3月)に同じ検診項目をまだ受診しておらず、大分市に住民票がある

※被扶養者は受診機会の有無に関わらず受診可能 ※受診条件Iに該当しない場合、受診方法など詳しくは加入する保険者などへ

近くの公民館などで受診したい人

1 受診したい項目を決める

A	B
<ul style="list-style-type: none"> 市民(特定)健診 肺がん(結核)検診(X線) 肝炎ウイルス検診 胃がんリスク検診(ピロリ菌) 大腸がん検診 	<ul style="list-style-type: none"> 胃がん検診(X線) 乳がん検診 子宮頸がん検診 大腸がん検診 骨粗しょう症検診

2 いつ、どの会場で受診するか決める

地区	会場	A	A+B
大分中央	コンパルホール	7/ 2(木)	
	中島西公民館	7/ 8(水)	
大分西部	大分西部公民館	7/13(月)	
	南大分	7/21(火)	
滝尾	滝尾校区公民館		7/31(金)
	城東・原川	大分東部公民館	7/14(火)
明野	明治明野公民館		7/15(水)
	鶴崎	鶴崎公民館	7/ 6(月)
植田	植田公民館	7/10(金)	
	大在	大在公民館	7/ 1(水)
坂ノ市	坂ノ市公民館	7/ 7(火)	
	丹生校区公民館		7/17(金)
	佐賀関公民館		7/11(土)
	馬場公民館	7/28(火)	
佐賀関	こうぎ校区公民館	7/23(木)	
	ふるさとの風	7/27(月)	
	大志木樫の木会館	7/24(金)	
	(旧)白木小学校体育館	7/29(水)	
野津原	一尺屋下浦多目的集会所	7/22(水)	
	野津原公民館	7/ 3(金)	

3 それぞれの予約先に電話する

予約の受付は 6月1日(月)から

Aの予約先	Bの予約先
おおいた健診センター ☎569-2211 受付(平日 午前9時～午後5時)	県地域保健支援センター ☎529-7065 受付(平日 午前9時～午後5時)

※大腸がん検診の予約先はB
 ※AとBの両方を受診する人は、Aから先に予約

受診当日に必要なもの

- 健康保険の資格が確認できるもの(マイナ保険証、資格確認書のいずれか)
- 健康手帳(当日受け取り可)
- 受診券(特定健診を受診する人のみ)

※特定健診は医療機関などでも受診可能。詳しくは、加入する保険者などへ。 ※年度内に重複受診した場合、受診費用は全額自己負担です。
 ※各検診の受診要件や自己負担金免除対象者については、市☎をご覧ください。

健診センターで受診したい人

1 受診したい項目を決める

<ul style="list-style-type: none"> 市民(特定)健診 肝炎ウイルス検診 胃がん検診(X線) 胃がんリスク検診(ピロリ菌) 乳がん検診 骨粗しょう症検診 	<ul style="list-style-type: none"> 肺がん(結核)検診(X線) 大腸がん検診 胃がん検診(内視鏡) 子宮頸がん検診 子宮頸がん検診 腹部エコー検査
--	--

2 受診したい施設を決めて予約する

施設名	電話番号
①大分労働衛生管理センター (高城南町)	☎552-7788
②県地域保健支援センター (駄原)	☎532-2167
③おおいた健康管理センター (古国府)	☎547-1111
④天心堂健診・健康増進センター (中戸次)	☎597-5254
⑤おおいた健診センター (宮崎)	☎569-2211
⑥三愛総合健診センター (市)	☎542-6733
⑦県厚生連健康管理センター (別府市)	☎0977-75-6154
⑧OHC大分総合健診センター (別府市)	☎0120-947-734
⑨別府市医師会 地域保健センター (別府市)	☎0977-23-2279

※胃がん検診(内視鏡)は④⑦⑧の施設で先着順(施設ごとの定員あり)、腹部エコー検査は各施設先着100人

無料送迎付き 日帰り検診バスツアー



- 申込期間:6月1日(月)～30日(火)(先着順)
- 受診場所:⑦県厚生連健康管理センター
- その他:申込方法など、詳しくは市☎をご覧ください。



8月実施対象地区

地区	校区の目安	受診日
植田	植田、宗方、横瀬、東植田、寒田、敷戸、鷺野、賀来	8/ 5(水)
大分西部	春日、大道、西の台、八幡	8/13(木)

- 市小児夜間急患センター☎574-7876
- 県救急安心センター☎7119(532-7119)

●県子ども救急電話相談☎8000(503-8822)

休日夜間当番医▶



幼児健康診査 無料

①1歳6か月児健康診査 ②3歳児健康診査
 対象者には健診の前月に案内を郵送しますので、ご確認ください。 内測定、内科・歯科診察、相談、①フッ化物塗布(希望者400円必要)、②視覚・尿検査 母子健康手帳、①1歳6か月児健康診査質問票、②3歳児健康診査質問票、尿 ☎保健所健康課☎536-2516



▲1歳6か月児



▲3歳児

歯みがき教室・歯の健康チェック 無料

はじめての歯みがき教室(1歳歯科)
 ※歯の生え始めから1歳6か月児健診前の乳幼児対象



月日	場所	月日	場所
7/ 8(水)	鶴崎市民行政センター3階	7/24(金)	植田市民行政センター2階
7/23(木)	保健所3階		

子どもと妊産婦の歯の健康チェック

※未就学児および妊産婦対象

月日	場所	月日	場所
7/ 1(水)	植田市民行政センター2階	7/31(金)	鶴崎市民行政センター3階
7/16(木)	保健所3階		

午前9時30分～11時30分 歯科健診、ブラッシング指導、フッ化物塗布(希望者(未就学児のみ)は400円必要) 歯ブラシ、母子健康手帳 6月10日(水)からオンライン申請で受付(予約制)。 ☎中央保健センター☎536-2517



出生連絡票・低出生体重児届出をしましょう

赤ちゃんのいるすべての家庭を訪問する「こんにちは赤ちゃん訪問事業」を実施しています。赤ちゃんが生まれたら、出生連絡票・低出生体重児届出を早めに電子母子手帳「おーいたっち」からオンライン申請してください。 ☎保健所健康課☎536-2516



パパママほっと相談コーナー

安心して出産、育児ができるよう助産師などの専門スタッフが相談に応じています。お気軽にご相談ください。
 月～金曜日(祝日を除く) 午前8時30分～午後5時15分
 ☎中央保健センター☎536-2516、東部保健福祉センター☎527-2143、西部保健福祉センター☎541-1496

不妊・不育相談窓口のお知らせ 無料

不妊や不育に関する相談に、生殖医療専門医、不妊カウンセラーなどが電話・メール・面接で相談に応じます。 ☎おおいた不妊・不育相談センターhopeful(ホープフル)☎080-1542-3268



心の健康についてお話しに行きます 無料

精神疾患、うつ症状、自殺、アルコールの問題やひきこもりなど心の健康について、保健師がお住まいの地域へお話しに行きます。
 ■心の健康についての講話
 ■出張ゲートキーパー養成講座
 月～金曜日(祝日を除く) 午前8時30分～午後5時15分
 ☎10人以上を対象に1時間程度 ☎保健所保健予防課☎536-2852



すくすく赤ちゃんルーム(育児教室) 無料

月日	場所	月日	場所
7/ 8(水)	明治明野公民館2階	7/14(火)	鶴崎市民行政センター3階
7/22(木)		7/28(火)	
7/ 9(木)	大南市民センター2階	7/15(水)	原新町こどもルーム
7/10(金)	大分南部公民館2階	7/16(木)	植田市民行政センター2階
7/13(月)	保健所3階	7/23(木)	
7/17(金)		7/21(火)	坂ノ市市民センター2階
		7/24(金)	大南市民センター2階

午前10時～11時30分
 7年7月～12月生まれの乳児と保護者
 6月1日(月)～10日(水)市☎から
 子育て交流センター☎576-8740



離乳食講習会 無料

月日	場所	時間
7/ 8(水)	保健所3階	午前10時30分～11時45分
7/24(金)		
7/15(水)	鶴崎市民行政センター3階	

8年1月～3月生まれの乳児の保護者
 講義と相談 定20人(予約制)
 母子健康手帳、筆記用具
 ☎☎電話で、6月5日(金)から①は中央保健センター☎536-2517、②は東部保健福祉センター☎527-2143へ。オンライン申請でも受付。



とりわけ離乳食講習会 無料

大人の食事からとりわけて離乳食を作る方法を学びます。
 月日 場所 時間
 7/ 1(水) 植田市民行政センター2階 午前10時30分～11時30分
 7年7月～10月生まれの乳児の保護者
 講義と相談 定12人(予約制)
 母子健康手帳、筆記用具 ☎☎電話で、6月5日(金)から西部保健福祉センター☎541-1496へ。オンライン申請でも受付。



健康講座「げんき教室」 無料

6月24日(水) 午後2時～3時 県看護研修会館(豊饒二丁目) 講話「認知症について」 ☎県看護協会☎574-7117

食中毒を予防しましょう

高温多湿な時期は食中毒が発生しやすくなります。食中毒予防3原則(清潔、迅速・冷却、加熱)を守りましょう。 ☎保健所衛生課☎536-2704

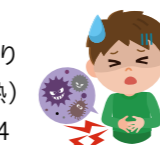

きょうはじめてるすばんします!

いしだ 未紗：絵 / 佐伯 幸子：監修 / 少年写真新聞社

初めて一人で留守番をする不安や緊張をこどもの視点で描いた物語。家の中でどう過ごすか、どんなことに気を付ければ安心できるかを優しい言葉とイラストで分かりやすく伝えていきます。こどもの自立への一歩を優しく応援する一冊です。



市民図書館所蔵

おすすめの**本**

老いてこそAI

岡嶋 裕史：監修 / 主婦と生活社

「AIはむずかしそう」と感じる人は多いと思いますが、旅行の計画や夕食の献立など、日常の些細な悩みにいつでも応えてくれます。実際の使い方や質問の仕方がまとまっており、AIを使うハードルを下げてくれる一冊です。



児童書のリサイクルフェア

不要になった図書の無償配布

時 6月27日(土)

午前9時30分～11時30分

午後0時30分～2時30分

場 市民図書館2階 会議室

※6月12日(金)午前9時30分から同場所で、日時指定整理券を配布。

「本の七夕飾り」を飾ります

市民図書館中央カウンター前のパンプーリーを、あなたのおすすめの本を記入した短冊で飾りましょう。

時 7月1日(水)～31日(金)

※7月13日(月)・27日(月)は休館日



詳しくは、市民図書館☎をご覧になるか、市民図書館☎576-8241へ。



その人らしく

わたしは定年退職を機に、地域のテニスサークルに所属し、初心者ながらも、たくさんの仲間と一緒に楽しい毎日を送っています。その仲間の中に尊敬している人がいます。その人は、手の障がいを感じさせないくらいの巧みなラケットさばきで、何度も強い球を返すのです。そして、なんと先週の市民大会で優勝を果たしたのです。

そのことをうれしく思ったわたしは、翌週のサークルで彼女に「優勝おめでとう！すごいね」と伝えました。彼女は満面の笑みで「ありがとう」と応えるので、わたしは続けて「本当に尊敬するよ。ハンディキャップを乗り越えて優勝するなんて」と。すると彼女は「まだまだこれからだから…」と照れた様子で言うのでした。

帰宅後、彼女に尊敬の気持ちを伝えたとき、笑顔が少し曇ったように見えたことが気になり、夫にそのことを話しました。夫はうなずきながら「伝えたい気持ちは分かるよ。でも、彼女のことを褒めたいのはハンディキャップがあるからなのかな？」と言うので、「だって、人一倍努力していると思うし…」と言うのがやっとでした。

シリーズ じんけん 人の生き方を考える 570

すると夫は、以前わたしが夫に頼んだテニスサークルのホームページ作成のことを話し出したので、わたしは思い出すように「そうそう、あのときは『年配なのにホームページ作れるなんて』って、サークルのみんなから褒められたんだよね」と言いました。それに対し、夫は「確かにうれしかったけど『年配なのに』って言われると心から喜ばなくて…」と言うのです。夫の言いたいことを考えていると、「褒めたい」という気持ちの中にある決め付け、いや偏見に気付いたのでした。

次のサークルの日に、彼女に思い切って自分が気付いたことを話すと、彼女は「話してくれてありがとう。でも、あなたもぐんぐん上達していてすごいと思うよ。他のみんなもきっと、その人らしく努力しながら楽しんでいるんじゃないかな」と笑顔で話してくれました。その後、二人でラリーをしながら、彼女が言った“その人らしく”という言葉の意味を考え続けたのです。

障がいの有無にかかわらず、誰もがその人らしく、そして互いに認め合いながら、共に生き生きと暮らせる社会をつくるのが大切です。

今月は佐伯市!

佐伯市は、大分県の南東部に位置し、豊後水道に面した温暖な気候と豊かな自然に恵まれ、九州一広大な市域面積を有します。戦後は旧海軍跡地の臨海部に工場や造船所が進出、工業都市としても発展し、県南の拠点都市として栄えてきました。

さいきの味力

佐伯市は恵まれた漁場を背景に、水産加工が盛んに営まれてきました。伝統の技に現代の技術を組み合わせながらごまだし(郷土料理)や練り製品などを作り続けています。ごまだしとは、ほぐした地元産の焼き魚にたっぷりのすりゴマを加え、醤油やみりんで味付けした佐伯市の調味料です。



佐伯市からのプレゼント

今回紹介した佐伯市から、特産品を2人にプレゼント！応募は大分市公式LINEから友だち追加をすると表示されるプレゼントメニューよりご応募ください。応募締切：6月15日(月) ※当選者の発表は発送をもって代えさせていただきます。



友だち追加▶



因尾茶ティーバッグ



ブリごまだし

次号では、大分都市広域圏の取り組みのひとつ「えひめ・おおいた交流事業」についてご紹介します！

企画課 ☎585-5242



編集担当より

今号の表紙は空き家特集にちなんで、空き家を改装した新田さんにお話を伺いました。思い出の詰まった家を再度利用できるのはすてきなことだと感じました。市では改修や活用、除却などさまざまな空き家対策のための制度を用意しています。空き家を負の財産にしないためにも、何ができるのか考えていきたいですね。



空き家・空き地の利用を希望する人に物件などの情報を提供するシステムは？



「大分市住み替え情報」

※ヒントは、この市報の中にあります。

正解者の中から抽選で、市ブランド認証加工品「Oita Birth」から大分特産品を使用した調味料セットを3人にプレゼント！

※当選者の発表は、発送をもって代えさせていただきます。



みんなのニラ醤油



大葉こしょうマヨネーズ風味

＜応募方法＞

スマホ 右の二次元コードから応募してください。

はがき はがきに、答え、住所、氏名、年齢、電話番号、市報の感想を記入し、6月15日(月)〈消印有効〉までに広聴広報課(〒870-8504 荷揚町2-31 ☎537-5713)へ。



5月号 「市報クイズ」の答え

9年10月供用開始を目指す「みどりの森環境センター」新しい環境センターの名称は？

6月 イベントカレンダー

今月の納税

市民税・県民税・森林環境税第1期 納期限 **6/30(火)**
国民健康保険税第1期

市税の納付は便利で確実な口座振替(自動払込)をご利用ください。
☎ 納税課 ☎537-5611、国保年金課 ☎537-5616

月 mon.	火 tue.	水 wed.	木 thu.	金 fri.	土 sat.	日 sun.
6/1 ● 防災行政無線の訓練放送 午前9時～ ☎0800-200-5345 ※通話料無料 ● 第1月曜日は美術館で楽しもう! エコバッグ作り 午前10時～正午、午後1時～3時 ● 市美 ☎554-5800	2	3 ● 防災行政無線の訓練放送 午前11時～ ☎0800-200-5345 ※通話料無料	4	5 ● ちびっこ工作ルーム - てとて - 午後1時15分～3時15分 ● 市美 ☎554-5800 ● 水星チャレンジ! 探してみよう	6 ● 色違いの春の一等星を見比べよう (7日)	7 ● フリーマーケット、かえっこバザール 午前10時～午後1時 ● エコ ☎588-1410 ※フリーマーケットは雨天中止 ● バサジィ大分 対 しがわシティ 正午～ ● コダマ
8  J X 金属 関崎みらい海星館	9	10	11	12 ● 一番星! 宵の明星を望遠鏡でも観察してみよう (~14日) ● 市場 ☎533-3113 ● 読み聞かせ会 午後2時～3時 ● ライフ ☎080-3945-7537	13 ● 公設地方卸売市場「市民感謝デー」 午前9時～正午 ● 市場 ☎533-3113 ● 読み聞かせ会 午後2時～3時 ● ライフ ☎080-3945-7537	14
15 ● 大分B-リングス 対 佐賀アジアドリームズ 午後6時～ 別大	16 ● 大分B-リングス 対 佐賀アジアドリームズ 午後6時～ 別大	17 ● 防災行政無線の訓練放送 午前10時～ ☎0800-200-5345 ※通話料無料	18 ● ふない天神町ごえん市 午前10時～午後1時 ● コン ☎538-3700 ※売り切れ次第終了 ● メディカルアロマテラピー体験講座 午後1時～3時 ● ライフ ☎080-9062-3334	19 ● もうすぐ上弦の月を観察しよう (~21日)	20	21 ● バサジィ大分 対 バルドラール浦安 正午～ ● コダマ
22  ©B-RINGS	23	24	25	26 ● もうすぐ満月! 月を見よう (~28日)	27	28
登録型本人通知制度をご利用ください 戸籍や住民票などの証明書を本人の代理人や第三者に交付したとき、本人へ通知する制度です。不正請求の早期発見や抑止につながります。事前登録が必要です(郵送やオンラインでの申請も可)。なお、同一世帯でまとめて登録申請することもできます。 ☎ 市民課(☎537-5615)		おおいたしさいがいじ たげんごこーせんたー かりよう 大分市災害時多言語コールセンター / 無料 (Oita City Multilingual Disaster Distress Call Center/Toll-Free) ☎0120-691-476 おお 大きな 地震、大雨、台風などの 災害が あった ときにだけ 外国語を 使って 話すことが できます。 お金は いりません。 質問:国際課(☎097-537-5719)		幼い命を 車内放置事故から守りましょう! この時期、車内に残された子どもが熱中症で亡くなる事故が発生しています。車内は短い時間でも50℃以上の高温になり危険です。子どもの車内放置は絶対にやめましょう。 ☎ 中央子ども家庭支援センター(☎537-5688)		詳細は、市ホームページをご覧ください。
29	30	7/1	2	3	4	5

● J X 金属 関崎みらい海星館(☎574-0100) 天体観覧料:一般630円、高校生等310円、中学生以下無料(要保護者同伴) ※上記イベントは午後7時30分～10時 ● 無料イベント ● スポーツイベント

● 市美 市美術館 ● エコ 大分エコライフプラザ ● コダマ サイクルショップコダマ大洲アリーナ ● 市場 市公設地方卸売市場 ● ライフ ライフパル ● 別大 別大興産スタジアム ● コン コンパルホール

毎月1日発行 市報 おおいた 2026 令和8年 6 UD FONT 企画・発行 大分市企画部広聴広報課 〒870-8504 荷場町2番31号 代表 ☎534-6111 夜間・休日 ☎534-6119 市報に掲載している情報は変更・中止になる場合があります。

