

みんなが笑顔に
なる時間



ウェルビーイングな社会の実現に向けて



足立市長は「ひとが真ん中。」を基本姿勢とし、「ひとを守る」「ひとを育む」「ひとを支える」「ひとを豊かに」「ひとを元気に」の5つをまちづくりの柱として掲げ、さまざまな事業に取り組んでいます。

3月5日から開かれた令和8年第1回大分市議会定例会で市長が表明した市政方針などの概要を抜粋してお知らせするとともに8年度の予算の概要と主な事業を紹介します(数字は概数)。

また、7年度の取組状況も紹介します。

問 予算について 財政課 ☎537-5607
政策の取組状況について 市長室 ☎537-5600

昨年11月18日に発生した佐賀関大規模火災について、これまでに被災者の支援や被災地の復興に向け、多くの個人や企業、団体の皆さまなどからさまざまなご支援をいただいております。心から感謝を申し上げます。

市では、火災見舞金などの支給、災害義援金の配分を速やかに行うとともに、被災した5自治会を対象とした交流会の開催や、主体的な生活再建に向けた支援に加え、公民連携の下、被災者が抱える多様な課題に対してアウトリーチによる対応もしています。被災現場では、1月15日から公費解体を開始し、徐々にではありますが、確実に復興に向けて歩み始めています。しかしながら、所有者が不明な土地や境界が確定できない土地が存在することから、その解消には、関係機関などとの調整はもとより、当該地区で過ごしてこられた被災者の皆さまのご協力が必要です。また、被災した地区は津波浸水想定区域であるという課題もあります。このような中、最優先となるのは、被災された住民の皆さまが生活再建や復興について、どのような意思決定をされるかだと考えています。さまざまな困難も予想されますが、まずは、復興市営住宅の整備に着手し、被災地区住民の皆さまの意向を尊重した復興計画の早期策定などに取り組んでまいります。

市政執行の考え方

市長就任以来、「ひと」を中心に置いたまちづくりを進めると同時に、職員の意識改革も図ってまいりました。昨年は、法律等に基づく許認可などの申請に対する審査基準の不備や官製談合事件、入札妨害事件などが発生しました。共通するのは、前例踏襲を背景とするコンプライアンス意識の欠如です。このため、人権に関する条例を新たに制定するほか、職員の法令遵守

および倫理の保持に関する条例の改正、公益通報制度の改善など、更なる再発防止策を講じ、市民に信頼される市政の確立に向けて取り組んでおります。

本年、私が市長となって4年目を迎えます。市長選に当たって市民の皆さまにお示した「政策集」に掲げた68項目すべてについて実現又は方向性を決定しました。これらを含め、7年度12月補正予算計上分までを合わせますと、134の事業を新たに実施し、60の事業を拡充してまいりました。

一方で、選択と集中の考えのもと、事務事業全般にわたる見直しも行っており、行政改革推進プランにおける歳入の「増」と歳出の「減」を合わせた効果額は、5年度からの2年間で51億円を超えています。今後とも、歳入・歳出両面にわたる取組をより一層推進してまいります。

8年度予算編成に当たって

当初予算編成に当たっては、限られた財源の中で、必要な施策にはしっかりと予算を確保しながら、これまで以上に事業の取捨選択を徹底し、効率的かつ効果的でメリハリのあるものとししました。

任期の最終年に当たり、佐賀関の復興を着実に前進させることと併せて、物価高への対応として、的確な対策を講じてまいります。また、今後の人口減少・少子高齢化をはじめデジタル化の進展、脱炭素社会への移行など、社会経済情勢が変化する中で、県全体の発展をけん引する先導的な役割を果たしながら、国や県、周辺自治体とも連携してまいります。

引き続き、「ひとが真ん中。」を基本姿勢とし、ひとを守り、育み、支え、そして、豊かに、元気にするためのまちづくりをより一層力強く進め、次の世代にとっても誇りが持てる大分市の実現を目指してまいります。

8年度の予算が決まりました

一般会計予算の内訳

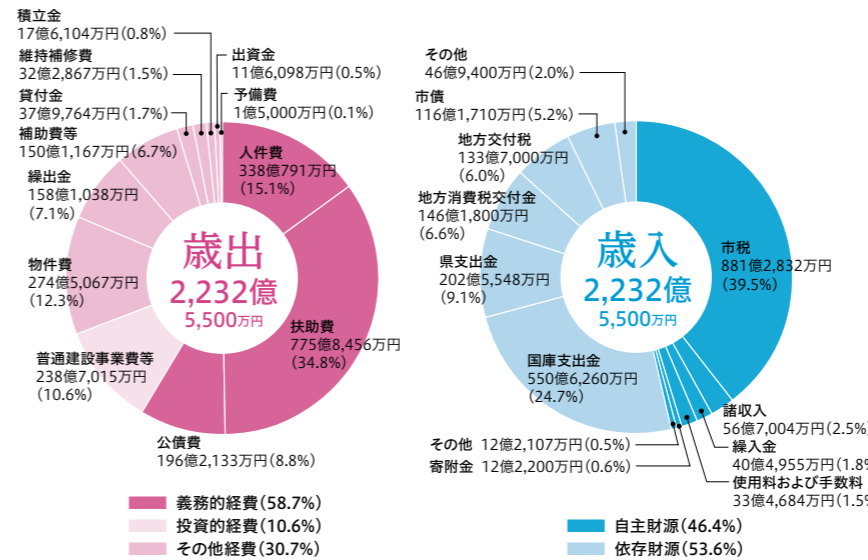

8年度予算

区分	予算額
一般会計	2,232億5,500万円
特別会計(8会計)	1,069億1,900万円
水道事業会計	178億2,400万円
公共下水道事業会計	321億1,400万円
予算総額	3,801億1,200万円

一般会計予算

2,232億5,500万円

市民一人当たり

47万4,579円

佐賀関大規模火災復興関連

佐賀関復興市営住宅建設事業 1億3,200万円

被災者の生活再建支援として、恒久的な住まいを確保するため、佐賀関田中地区に復興市営住宅を建設します。
 ※9年度分債務負担行為限度額9億1,000万円を設定

被災者見守り・相談支援事業 2,800万円

市営住宅への入居など、被災前と異なる環境に置かれている被災者が安心して日常生活が送れるよう、孤立防止のための見守り訪問や日常生活の困り事についての相談対応を実施します。

市道田中線外道路整備事業 4,800万円

被災地の復興に当たり、現況、幅員が狭い「市道田中線」および田中線に附属する周辺道路を防災道路として整備します。

地域のきずな交流会開催等事業 600万円

被災地の地域コミュニティを維持するため、現在、地域を離れて暮らす人や地域を守り続けている人が一堂に集い「地域の絆を確かめ合う交流の場」を提供します。

物価高騰対策関連

新 住民税非課税世帯給付金事業 7億6,000万円

物価高騰の負担感が大きい低所得者世帯の家計を支援するため、8年度分の住民税非課税世帯に対し、1世帯当たり1万円の給付金を支給します。

新 中小企業等賃金引上げ奨励事業 4億円

中小企業等に従事する労働者の生活水準の維持や労働力の確保などのため、持続的な賃金の引上げを行う中小企業等を支援します。

水道料金減免等事業 5億6,600万円

8年4・5月検針分の水道料金の基本料金を口径に応じて減免するなど、生活者を支援します(水道事業で実施)。※本事業は8年2月検針分から開始

拡 省エネ家電購入促進事業 3億円

省エネ性能に優れた家電製品の購入費を助成するもので、8年度は予算を拡充するとともに、新たに家庭用LED照明器具を助成対象に追加します。

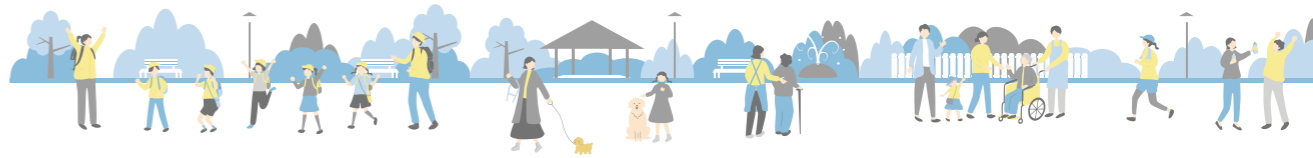

ひとが真ん中。のまちづくり



▲8年度当初
予算について
詳しくはこちら

新…新規事業 D…DXの推進

ひとを守る | 安全・安心な医療防災体制の構築へ |

新 D 被害認定調査業務等デジタル化事業 1,520万円

罹災証明書の交付および被災者情報の一元管理を行うシステムにより、災害時における被災者の早期生活再建を図ります。

新 D 画像診断等AI導入費助成事業 900万円

画像診断等のAI導入を希望する医療機関に対し、導入費用を助成することで医療従事者の業務負担軽減と質の高い医療サービスの提供を支援します。



画像診断等AI導入費助成事業

ひとを育む | 妊娠・出産から子育て、大学などの高等教育まで切れ目のない支援へ |

新 市立小学校給食費無償化事業 16億9,608万円

子育て世帯の経済的負担を軽減するため、8年4月から市立小学校に在籍する児童の学校給食費を無償化します。

新 5歳児健康診査事業 320万円

発達障害などを早期に把握し、適切な支援につなげるため、おおむね4歳6カ月児から5歳6カ月児までを対象に健康診査を実施します。



市立小学校給食費無償化事業

ひとを支える | 誰もが役割を持ち、お互いに支え合い、自分らしく輝ける社会へ |

新 D 窓口スマート化事業 1億7,518万円

窓口関係課および各支所において「書かない窓口支援システム」の導入などを進め、来庁者の待ち時間短縮や手続き負担軽減などの利便性向上と職員の業務効率化を図ります。

新 D 市立および私立保育所等の徴収事務効率化 1,916万円

市立の保育所等において、キャッシュレス決済などを開始するほか、私立認可保育所等に対し、キャッシュレス決済の導入経費を助成し、保育現場のDXを推進します。



窓口スマート化事業

ひとを豊かに | 市民生活の向上と心豊かな暮らしの実現へ |

新 脱炭素先行地域づくり事業 4億7,077万円

医療機関などに対する再エネ・省エネ設備や医療機器用蓄電池などの導入を支援することで、脱炭素化と地域医療体制の強化を目指します。

新環境センター整備事業 2億42万円

9年度10月供用開始に向け、7年度に引き続きプラント設備の建設や特別高圧電線路自営線整備工事などを実施します。

※7年度3月補正に310億2,850万円を前倒し計上



脱炭素先行地域づくり事業
(地域医療機関)

ひとを元気に | ひととまちが元気に輝き続け、新たな魅力が生まれるまちへ |

新 アーバンスポーツ魅力創出事業 1,343万円

8年4月から市営初となる「大手公園スケートボードパーク」「南大分スポーツパーク3x3バスケットボールコート」の供用を開始するとともに、7年度に引き続き「スケートボード大会」「アーバンスポーツフェス」を開催します。

インクルーシブ遊具*体験会実施事業 500万円

インクルーシブ広場の整備に向けた実証実験として、大分城址公園にて遊具体験会を実施します。

*インクルーシブ遊具…障がいの有無や身体能力の違いに関わらず、誰もが安心して共に遊べる遊具



アーバンスポーツ魅力創出事業
(スケートボード大会)

ウェルビーイングな
社会の実現に向けて

学校の体育館などに
空調設備を整備
7年4月～8年3月



教育環境の向上や避難所機能の強化を図るため、すべての市立小中学校の体育館などに空調設備を整備

アーバンスポーツの
環境整備
7年5月～8年3月



県内初となる九州大会規模のスケートボード大会を開催するとともに、市営初の本格的なアーバンスポーツ施設「大手公園スケートボードパーク」と「南大分スポーツパーク3x3バスケットボールコート」を整備

里帰り出産家庭への支援
7年7月～



県外から里帰り出産する妊婦を受け入れる家庭に対する経済的支援と、産婦に対する育児支援を開始

科学体験イベント「おおいた
サイエンスパーク2025」の開催
7年8月



子どもたちが科学への興味を持つ機会を提供するため、小中学校の夏休み期間中に科学体験イベント「おおいたサイエンスパーク2025」を開催し、約5,400人が参加

若草公園の芝生化などの
リニューアル
7年9月～



市中心部に位置する都市公園である若草公園の憩いの場としての機能を高め、中心市街地の活性化を図る（8年夏ごろ供用開始予定）

「おおいたし電子図書館」の
オープン
7年10月～



スマートフォンやパソコンから、24時間365日、どこからでも読書を楽しめる非来館型図書館サービス「おおいたし電子図書館」を開館

7年度に
実現した
主要な事業

政策の取組状況



▲詳しくは
こちら

メタバース空間を活用した
不登校児童生徒支援
7年9月～



学校内外の専門機関などで相談・指導を受けていない児童生徒に対して、メタバース空間「めたふれ」において、イベント情報の提供やチャットによるコミュニケーションなどを実施

マイナ救急の実証開始
7年10月～



救急隊がマイナナンバーカード（マイナ保険証）を利用して、傷病者の受診した病院や処方された薬などの医療情報を確認し、より適切な救急活動を実施

「脱炭素先行地域」への選定
8年2月



国が進める「脱炭素先行地域」として、本市の「脱炭素」と「地域医療の継続性の向上」の同時実現を図る取り組みが選定された

大分の夏祭りを輝かせる主役はあなた！

第45回大分七夕まつり



■ 府内戦紙一般踊り隊
日時 8月7日(金)
 午後6時30分～9時20分
対象：小学生以上
 (未成年者は保護者の同意が必要)
 その他：申込期間など詳しくは、府内戦紙オフィシャルホームページをご覧ください。



☎ 府内戦紙実行委員会事務局 ☎536-3268

■ 市民ボランティア

日時 8月7日(金)・8日(土)
 午後6時～9時30分
内容：七夕飾り付け、給水、会場案内など
対象：18歳以上
定員：各日30人(先着順)
 ※5月1日(金)受付開始
 その他：7月24日(金)午後6時からの事前説明会へご参加ください。



☎ 市まつり振興会事務局(商工労政課内) ☎537-5959

■ おおいたチキリンばやし 市民総踊り出場者

日時 8月8日(土)
 午後7時～8時30分
場所 中央通り
対象：5人以上の団体(少人数の場合はご相談ください)
定員：800人(先着順)
申込期限：6月30日(火)
その他：7月3日(金)午後6時からの参加団体説明会にご参加ください。
 ・初心者向け踊り指導あり(無料)
 ・参加衣装自由
 ※独自の音楽や鳴り物は不可
 ・中学生以下の参加者にはサイリウムのバチを配布(希望制)



☎ 観光課 ☎537-7043

道路がこの日だけの“特別な広場”に



第24回大分市中央通り歩行者天国

ふわふわ遊具の設置や働く車の展示、プロスポーツチームによるスポーツ体験などイベント盛りだくさん!
日時 5月23日(土) 正午～午後3時



※交通規制(午前11時～午後4時)にご協力をお願いします。

☎ 商工労政課 ☎537-5959

GWはシャトルバスで高崎山へGO!



ゴールデンウィーク期間中は交通混雑が予想されるため、シャトルバスを運行します。ぜひご利用ください!

日時 5月3日(日)・4日(月)
 午前10時30分～午後5時
 (30分間隔で運行)

ルート：白木臨時駐車場⇄高崎山・うみたまご
 料金：シャトルバス運賃・臨時駐車場利用いずれも無料



☎ 高崎山自然動物園 ☎532-5010

高齢者や幼児は特に注意が必要!

熱中症に注意しましょう



気温がそれほど高くなくても、湿度が高い・風が弱い日や体が熱さに慣れていないときは特に注意が必要です。のどの渇きを感じる前に、小まめに水分補給を行いましょう。

☎ 保健所健康課 ☎547-8219

「クーリングシェルター」「涼みどころ」をご利用ください

熱中症(特別)警戒アラート発令時に、暑さをしのぐ場所として、市が指定した施設を開放します。



▲ 指定施設一覧

◎熱中症(特別)警戒アラート発令時には、市ホームページや市防災メール(要事前登録)でお知らせします。

☎ 脱炭素社会推進室 ☎529-7243

大分市 LINE公式アカウントの機能で、近くのクーリングシェルターなどを Check!



LINE検索方法

- ①トーク画面のメニューから「施設検索」へ
- ②「位置情報を送る」をタップし、現在地または任意の場所を地図上で選択したのち送信ボタンへ

↓
 近くの指定施設を確認できます!



▲ 友だち追加

みんなでつくる音楽の祭典



おおいた夢色音楽祭2026 出演者・スタッフ募集

秋を彩る一大音楽イベント! 今回で19回目の開催を迎えます。音楽ジャンルは何でもOK!
月日 10月31日(土)、11月1日(日)
場所 JR大分駅前広場ほか市内中心部各地

- 出演者
- みゅーじふる・たうん(ストリートライブ)
 - 夢色ミュージックコンテスト2026
- 申込期間：5月7日(休)～6月19日(金)
- ボランティアスタッフ
- ボランティアステージスタッフ：ステージ運営の補助
 - ボランティアMCスタッフ：ステージの司会業務
- 申込期間：5月7日(休)～9月4日(金)



☎ 文化振興課 ☎537-5663

文化・芸術体験をお届け



「おでかけPOART/ポート」実施希望団体募集

子ども関連施設や周辺地域で活動する団体などへアーティストバンク「POART」登録アーティストを派遣し、文化・芸術体験プログラムをお届けする「おでかけPOART」の実施を希望する団体を募集します。
内容：コンサート、ワークショップ、伝統芸能体験など ※営利目的の事業は除く。

対象：区分①市内の子ども関連施設(小中学校、認定こども園、保育所、幼稚園、フリースクール、児童育成クラブなど)
 区分②大南・佐賀関・野津原地域で活動する団体(自治会、地域ふれあいサロン、PTA、高齢者福祉施設、祭り実行委員会など)

料金：実施無料(会場費など一部負担いただく場合があります)
申込み：6月12日(金)まで。詳しくは、市ホームページをご覧ください。



☎ 文化振興課 ☎537-5663



平和市民公園能楽堂 ☎551-5511

「こども能楽教室」参加者募集

かっこよく謡ったり舞ったりしてみませんか?

とき 8月22日(土)、9月20日(日)、10月17日(土)、
11月15日(日)、12月5日(土)
午前10時30分～正午

対象 小学生～高校生 定員 20人(先着順)
料金 1万8,400円(全5回分教材費、発表会衣装レンタル代含む) 申込み 電話で、5月9日(土)午前10時からお申込みください。
備考 12月6日(日)は、「能楽の祭典」で発表会を行います。



南蛮BVNGO交流館 ☎578-9191
(顕徳町三丁目)

FUNAI ジュニアガイドと見つけよう! 無料
第4回歴史発見シールラリー

FUNAI ジュニアガイドの楽しい解説を聞きながら、大友氏館跡周辺を巡りましょう。
シールをすべて集めてオリジナル南蛮屏風を完成させよう!

とき 5月2日(土)
午前10時～午後3時
※雨天決行



備考 豊後大友宗麟鉄砲隊による発砲演武、飲食コーナーなどもあります。詳しくは、文化財課 ☎537-5682)までお問い合わせください。

アートプラザ ☎538-5000

春のアートフェスタ 無料
-アートマーケット Vol.51 & アート団体による創作展-

県内で活動するアーティストなどの作品展示や販売を行います。ワークショップや音楽イベント、お楽しみ抽選会も開催。



とき 5月9日(土)
午前10時～午後3時

アートプラザ出張ワークショップ2026
希望施設募集

とき 9月～9年3月

対象 市内の公共施設や福祉施設など
料金 はワークショップの内容によって異なります。
申込み 同施設専用フォームで、5月31日(日)午後6時までにお申込みください。



男女共同参画センター〈たびねす〉 ☎574-5577
(コンパルホール2階)

男女共生セミナー 無料

「介護に備えて男女で考える
仕事も暮らしも続けるためのマネー講座」
参加者募集

とき 6月5日(金)
午後7時～8時30分

会場 たびねす会議室1
講師 阿部しのぶ氏(1級ファイナンシャル・プランニング技能士、CFP®)
対象 市内に居住・通勤・通学する人
定員 25人(事前申込み・先着順)
申込み 電話で、5月1日(金)午前9時からお申込みください。
※市HPでオンライン申請も可



男女共同参画に関する研修に
講師を派遣します 無料

対象 おおむね10人以上で実施予定の市内に住所を有する団体
研修内容は、男女共同参画や女性のエンパワーメント、ハラスメントなど。詳しくは、同施設へお問い合わせください。

コンパルホール ☎538-3700

あなたの作品を展示しませんか 無料

展示コーナーに飾る創作作品(絵画、写真、短歌など平面に画びょう展示できるもの)を募集します。

募集期間 5月1日(金)～25日(月)
展示期間 6月20日(土)～7月31日(金)

申込み 直接または郵送で、同施設に備え付けの申込用紙を添えてお申込みください。

のつはる少年自然の家 ☎589-2212

ラベンダークラフト教室

ハーブクラフトとラベンダー観賞を楽しめます。

とき 6月20日(土)～21日(日)

対象 市内・豊後大野市大野町居住の家族またはグループ
定員 30組(多数時は抽選)
料金 1人1,580円程度(食事、シーツ代など) ※材料費が別途必要
申込み 電話で、5月1日(金)～28日(木)正午までにお申込みください。



メールでも申込み可

大分エコライフプラザ ☎588-1410
(福宗)

再生家具と再生自転車の抽選 無料

粗大ごみとして出された家具と自転車を、修理・再生して譲渡します。

対象 市内または由布市居住の18歳以上の人
申込み 5月26日(火)から6月7日(日)正午までに、直接、同施設へ。 ※電話での申込みはできません。
備考 同施設にて抽選。自転車は防犯登録料700円が必要。月曜日は休館。



フリーマーケットに出店しませんか? 無料

とき 6月7日(日)
午前10時～午後1時 ※雨天中止

対象 市内または由布市に居住する個人またはグループ
※販売業者、専門業者、高校生以下のみの参加は不可
定員 募集店数とスペース:55店(多数時は抽選)、3m×3m程度
備考 申込方法など詳しくは、市HPをご覧ください。

サイクルショップコダマ ☎551-1511
大洲アリーナ

無料スポーツイベント

フィットネス教室体験(16歳以上)およびスポーツ(バドミントン・バスケットボール・卓球・ポッチャ・ニュースポーツ)体験のイベントを開催します。

とき 5月5日(火)

申込み 申込方法など詳しくは、同施設にお問い合わせください。



歴史資料館 ☎549-0880
(国分)

ふれあい歴史体験

①はにわ作り とき 5月16日(土)
午前9時30分～、午後2時～
②紙かご作り とき 6月6日(土)
午前9時30分～



定員 ①各50人 ②30人 ※いずれも先着順
料金 ①280円 ②170円
申込み 電話で、①は5月3日(日)、②は5月24日(日)いずれも午前9時からお申込みください。

ふるさとの歴史再発見講座
「前期」受講生募集

とき 5月30日、6月27日、8月1日、9月19日
(土曜日・全4回)
午後2時～3時30分

対象 高校生以上 定員 60人(先着順) 料金 500円
申込み 電話で、5月17日(日)午前9時からお申込みください。

ジェイリース スタジアム ☎558-0613
(西浜)

らくらくジョギング教室

とき 5月21日・28日、6月11日・25日
(木曜日・全4回) 午前10時～11時30分

定員 20人(先着順)
申込み 電話で、5月1日(金)午前8時30分からお申込みください。
備考 料金や日程など詳しくは、同施設にお問い合わせください。

市美術館 ☎554-5800

コレクション展
展示室2の作品が変わります

◎テーマ「水辺の風景」

重要文化財・田能村竹田「白鶴図」をはじめ、海や川などの水辺と、そこに息づく自然や人々の情景を描いた絵画を特集します。

とき 5月19日(火)～7月5日(日)



田能村竹田「白鶴図」
左幅部分 1822

市美術館スタンプラリー

特別展とコレクション展を観覧し、集めたスタンプ数に応じて素敵なプレゼントがもらえます。

とき 12月20日(日)まで

「美術館で音楽会」出演者募集

美術館で演奏してみませんか。

とき 11月7日・14日・21日・28日(土曜日)
午後1時～、午後3時～(各回45分)

定員 8組(多数時は選考)
料金 1グループにつき1,000円
申込み 申込期限は5月31日(日)。詳しくは、市HPをご覧ください。



ちびっこ工作ルーム-てとてとて- 無料

ものづくりを通じて楽しい時間を過ごしませんか。

とき 5月～9年3月(毎月第1金曜日) ※7・8月は除く
午後1時15分～3時15分(受付は午後2時45分まで)
※随時・予約不要

会場 チャイルドハウス
対象 未就学児以上(未就学児は保護者同伴)
申込み 申込不要。詳しくは、同施設HPをご覧ください。



小型充電式電池等回収ボックスに関するお知らせ

NEW 設置場所が6カ所増えます！

5月1日から小型充電式電池等回収ボックスの設置場所として新たに市内スポーツ施設計6カ所が追加されます。運動などで施設を利用する際に、より気軽に持ち込めるようになっていきます。これまでに設置されている市内14カ所(本庁や支所、公民館など)でも引き続き回収が可能ですので、お近くの設置場所をご利用いただき適切な処分へのご協力をお願いします。

《新規設置場所》

- 南大分体育館
- 日吉原体育館
- 豊後企画ワークアウト (駄原総合運動公園トレーニング施設)
- ジェイリース スタジアム (市営陸上競技場)
- サイクルショップコダマ大洲アリーナ (大洲総合体育館)
- 市営温水プール



これからの季節 ハンディファンの廃棄に注意！

全国でリチウムイオン電池などの小型充電式電池が原因とみられる発火事故が多発しています。気温が高くなり利用が増える「ハンディファン」にも小型充電式電池が含まれるため、捨てる際は注意が必要です！



NEW 回収ボックスが生まれ変わります

より安全に回収できるよう「小型充電式電池等回収ボックス」を発火時にも安全性が確保できる**ステンレス製の回収ボックス**へ4月下旬以降順次入れ替えます。

引き続きモバイルバッテリーなどの小型充電式電池を捨てる際は、絶縁状態にし、指定の回収ボックスをご利用ください。



問 環境政策課 ☎537-5687

新環境センター(大字上戸次)の名称が決まりました！

“みどりの森環境センター”

昨年11月に公募を行い、「新環境センター名称選定委員会」の審査を経て、新環境センターの名称が「みどりの森環境センター」に決定しました。この名称にふさわしい施設となるよう9年10月の供用開始を目指し、引き続き整備を進めてまいります。たくさんのご応募ありがとうございました！



完成予想図

応募総数
457件から
決定!!



名称の
意味・理由
(応募者から)

大分は「めじろんダンス」の歌にあるように「みどりがいっぱい大分県」であり、みどりを連想してしまう。新環境センターは自然豊かな場所に位置し、周りにみどり(木・森)がある。資源の循環や、地球温暖化、環境保全など自然界が関わっており「みどりの森」というとイメージもしやすくなるのでは。また子どもたちや一般の方にも大分ならではの親しみやすく、安心するような名称ではないかと思い名付けました。

問 清掃施設課 ☎537-5659

頑張る中小企業の 資金面をサポートします

設備投資をしたい！

◎中小企業者設備投資補助金

生産事業の工程上必要な機械や装置など(中古品を含む)の購入費用を補助します。



自社の経営力を強化したい！

◎中小企業者経営力強化促進補助金

- 人材育成支援事業
従業員等の研修経費(受講料、交通費、会場借上料、講師謝礼金など)を補助します。
- BCP等策定等支援事業
事業継続計画(BCP)および事業継続力強化計画(ジギョケイ)の策定・改定やそれらの実効性を高めるための机上訓練・実動訓練に必要な経費を補助します。
- 知的財産権取得促進事業
特許権、意匠権、商標権、実用新案権の出願に必要な経費を補助します。
- 事業承継等支援事業
事業承継やM&A売買を円滑に行うために必要なコンサルティング経費、企業価値・譲渡価格の算定経費などを補助します。



◎中小企業等融資制度

創業や事業経営に必要な資金の融資について、市が信用保証料の一部または全部を補助します。



国内外へ販路を広げたい！

◎販路拡大チャレンジ補助金

商品開発・改良やブランディング、展示会等への出展、ECサービスの活用など、県外・海外への販路拡大のための費用を補助します。



補助対象や申請方法など詳しくは、市ホームページをご覧ください。

問 創業経営支援課 ☎585-6029

大分の経済・雇用を支える重要な役割を担う中小企業。市では、そのポテンシャル(潜在能力)を十分に発揮できるよう、さまざまな支援を行っています。

市内で創業したい！

◎創業者応援事業補助金

市内に新たな事業所を開設する創業者(創業前/創業後5年未満の中小企業者)へ、初期費用として必要な事業所の賃借料や改修費、法人登記や販売促進にかかる経費などを補助します。



事務所等を新設・増設・移設したい！

企業の立地に必要な土地や家屋、償却資産の取得、従業員の新規雇用に関する経費などを補助します。



◎企業立地促進助成金

対象業種：製造業(製造業以外の産業は、情報通信関連産業支援助成金の対象となる産業を除き、かつ、県、市等により造成された産業用地または市産業用地開発支援事業の指定を受け開発された産業用地への立地に限る)

◎情報通信関連産業支援助成金

対象業種：ソフトウェア業、情報処理・提供サービス業、インターネット附随サービス業、デザイン業・機械設計業、コールセンター業、BPO業など

◎本社機能移転促進助成金

対象施設：各企業の調査・企画部門、情報処理部門、研究開発部門、国際事業部門または管理業務部門のために使用される施設および研究所として使用される施設

中小企業経営者やビジネス関係者に向けた各種講座を実施しています

①おおいた経営塾 2026

経営に必要な知識や考え方について学ぶセミナーです。

②地域ビジネスのための デザイン入門講座 2026

ビジネスに活用できるデザインの考え方をワークショップ形式で学びます。



日 時：①6月4日・11日・18日・25日(木曜日・全4回)
午後6時30分～8時30分
②6月10日・17日(水曜日・全2回)
午後6時30分～8時30分

講 師：①県中小企業診断士協会 中小企業診断士
②松本 康史氏(県立芸術文化短期大学教授)

定 員：①②各35人(先着順)

料 金：①4,000円(4回分・資料代含む)②無料

申込み：産業活性化プラザホームページの応募フォームまたは備え付けの申込書(市ホームページでダウンロード可)に記入し、①5月1日(金)～6月2日(火)②5月1日(金)～6月8日(月)に同プラザへ。

問 産業活性化プラザ (J:COM ホルトホール大分2階)
☎576-8879



日時・期間 場所 内容 講師 対象 定員 料金
 持ち物 申込み その他 問い合わせ ホームページ

記事の詳細や申込方法など詳しくは、市HPをご覧ください。



障がい者が民間事業所で職場実習を行う際に奨励金を交付します

一般就労を希望する障がい者と、障がい者雇用に取り組もうとする事業者をマッチングし、双方に奨励金を交付します。

- 奨励金(最大10日間):
 実習生…日額2,000円
 事業所…実習生1人につき日額5,000円または3,000円

商工労働課(☎537-5964)



ご存じですか 障害者優先調達推進法

障害者就労施設などで就労する障がい者の自立を進めるため、国や地方自治体では障害者就労施設などから優先的に物品などを調達するよう取り組んでいます。

- 障害福祉サービス事業者
 事前登録が必要です。対象者は事前にご相談ください。

障害福祉課(☎529-7305)

トライアル発注で新産業を応援します

新産業の育成を図るため、新たな事業分野の開拓を目指す中小企業者が生産などを行う新商品を、市の各機関が随意契約で購入できる「大分市トライアル発注事業」を実施しています。

創業経営支援課(本庁舎9階 ☎585-6029)



事業所税の申告(納付)をお願いします

市内にある事業所などで、合計床面積が1,000㎡を超えるか、従業者数が100人を超える事業者(個人・法人)

- 申告(納付)期限:
 法人…事業年度終了日から2カ月以内
 個人…翌年の3月15日まで

非課税、課税標準の特例や減免制度もあります。

税制課(☎537-7314)



ワーケーションパートナー募集

出張などで本市を訪れる人や企業向けに、宿泊施設やワークスペース、飲食店などをPRしませんか?

パートナー登録をすると、市ワーケーションポータルサイト「WAKUPO」やWebアプリ「ワクーポン」で、施設やサービスが紹介されます。

観光課(本庁舎8階 ☎537-5717)



創業支援ルーム(創業者用オフィス)入居者募集

創業予定または創業から5年未満の人など

- 約28㎡…2万5,980円/月
 約14㎡…1万3,200円/月
 約5㎡…4,920円/月

※電気代などは別途実費負担
 入居者は専門家による経営相談などが受けられます。まずは、産業活性化プラザ(J:COMホルトホール大分2階 ☎576-8879)へ相談を。



ふるさと納税返礼品提供事業者募集

市内で栽培・水揚げ、製造および加工が行われている産品・製品で、返礼品としてふさわしいもの

商工労働課(本庁舎9階)に備え付けの応募用紙(市HPでダウンロードも可)に記入し、同課(☎574-6181)へ。



子育て・高齢者世帯の住宅リフォーム費用

補助対象者	補助額
子育て世帯	5分の1(上限40万円)
三世帯同居世帯	2分の1(上限75万円)
高齢者世帯	5分の1(上限30万円)

受付期間:6月15日(月)~12月28日(月)
 ※着工前の申請が必要
 住宅課(本庁舎6階 ☎585-5072)



省エネ家電購入費用

受付期間:6月19日(金)~

※プレミアム付き商品券での購入は対象外。

●エアコンまたは冷蔵庫の購入費用

6月19日(金)以降に本事業の登録電器店で購入したもの(省エネ基準達成率が100%以上を達成した新品)。

※120L未満の冷蔵庫は対象外。

1人1回どちらか1台まで購入金額から補助相当額を店舗にて値引きする方法(購入者による個人申請ではありません)で補助。

※冷房能力・容量により補助額は変動。登録電器店は6月上旬公開予定の専用サイトでお知らせします。

●LED照明器具の設置費用

6月19日(金)以降に市内実店舗で購入したもの(省エネ基準100%達成した新品、使用中のLED照明器具からの更新も対象)。

※LED電球のみ、屋外で使用するLED照明器具、新築・新設に伴うLEDの購入は対象外。

1人1回(複数台購入可)まで対象経費の3分の1(上限額:1万円)分のキャッシュレスポイントまたは商品券

申請は購入・設置後、専用サイトから申請(専用サイトは6月上旬公開予定)。

予算の範囲内で先着順

脱炭素社会推進室(本庁舎4階 ☎529-7243)



宿泊施設や飲食店などへのサイクリスト向け設備の購入費用

4月1日(水)以降に購入した、サイクルラック・フロアポンプ・自転車修理用工具のいずれか(複数可ですが、対象経費は合算額)。対象となるか不明なものは、購入前にお問い合わせください。

対象経費の2分の1(上限額:1事業者につき1万5,000円)

予算の範囲内で先着順

受付期間:5月1日(金)~9年2月26日(金)
 ※申請は購入・設置後

観光課(本庁舎8階 ☎537-7043)



既設住宅への宅配ボックス設置費用

※プレミアム付き商品券での購入は対象外。

●戸建住宅・集合住宅(住戸)

対象経費の3分の1(上限額:3万円)分のキャッシュレスポイントまたは商品券

受付期間:6月19日(金)~ ※申請は購入・設置後専用サイトから申請(専用サイトは6月上旬公開予定)。

●集合住宅(1棟)

対象経費の3分の1(上限額:30万円)

受付期間:5月1日(金)~ ※申請は購入・設置後

4月1日(水)以降に新品で購入したものを。

予算の範囲内で先着順

脱炭素社会推進室(本庁舎4階 ☎529-7243)



省エネを応援します!



●エネファームの設置費用

エネファーム(家庭用燃料電池)

補助額:10万円

●再エネ・省エネ設備の設置費用

定置用リチウムイオン蓄電池、V2H(EV、PHV充放電設備)

補助額:5万円

予算の範囲内で先着順

受付期間:5月1日(金)~ ※申請は購入・設置後

脱炭素社会推進室(本庁舎4階 ☎529-7243)



合併処理浄化槽への設置替え費用

7年以上公共下水道などの整備計画がない地域で、住宅の「単独処理浄化槽」や「くみ取り便槽」から合併処理浄化槽へ設置替えをする場合

補助金額の上限額

人槽	単独処理浄化槽	くみ取り便槽
5	81万9,000円	78万9,000円
6・7	87万6,000円	84万6,000円
8~10	98万4,000円	95万4,000円

予算の範囲内で先着順

※着工前の申請が必要

脱炭素社会推進室(☎540-5850)

市道・河川などの草刈り

団体:自治会、子ども会、婦人会、老人会、ボランティア団体など(事前に団体登録が必要)
 場所:市道、河川、農道、林道で、ボランティアによる草刈りが必要と市が認めた区域

報償金:草刈りを実施した面積(㎡)に8円を乗じた額(市道は1回5万円が上限)

市道:道路維持課(☎537-5674)

河川:河川・みなと振興課(☎537-5632)

農道:生産振興課(☎537-5629)

林道:林業水産課(☎537-5783)





母子・父子自立支援員に相談してみませんか? 無料

ひとり親になったときに利用できる制度や離婚後の生活のことなど、さまざまな相談を受け付けます。
☎・☎相談窓口:子育て支援課(市役所別館3階③番窓口 ☎537-5721)、ひとり親家庭支援プラザ(J:COMホルトホール大分3階 ☎544-3025)



ハッピーファミリー応援教室 無料

- ①プレママ・プレパスクール
 - ☎沐浴実習、助産師への相談など
 - ☎初妊婦とその夫
 - ②親子スキンシップ教室
 - ☎ベビーマッサージ、参加者同士の交流、助産師への相談など
 - ☎生後3~7カ月児とその父母(どちらかでも)
 - ③孫育て応援教室
 - ☎昔と今の子育ての違いなど
 - ☎祖父母世代の人、子育てに関心のある人
- ☎・☎①5月23日(土) 大分南部公民館 研修室2・3 ①②6月13日(土) 植田市民行政センター(①会議室1 ②多目的ルーム) ※時間はいずれも午後1時~4時10分(2部制) ③6月6日(土) 植田市民行政センター 会議室1 午後1時~3時
☎①各日12組 ②16組 ③25人 ※いずれも先着順
☎・☎電話で、5月1日(金)から県助産師会(☎594-5938)へ。

シングルママ・パパ交流会「ラブラブ」 無料

- ◎第1回交流会 親子ヨガ教室、座談会形式の交流会
 - ☎6月14日(日) 午前10時~正午
 - ☎J:COM ホルトホール大分4階402会議室(和室)
 - ☎市内居住で4~18歳までの子どもを扶養しているひとり親家庭の親子
 - ※ヨガに参加できる子どもは1世帯2人まで
 - ※参加できないきょうだいは託児の利用可
- ☎7組(多数時は抽選)
- ☎・☎直接または電話で、5月29日(金)までに子育て支援課(市役所別館3階 ☎537-5619)へ。



お知らせ

●経済センサスー活動調査にご協力ください

経済センサスー活動調査は、すべての事業所・企業を対象に実施するもので、経済活動を全国的・地域的に明らかにするとともに、各種統計調査の母集団情報を得ることなどを目的とします。5月中旬に該当する事業所に向けて調査書類を配布します。
☎総務課(☎537-5795)

●無料人権相談を行います

☎6月3日(水) 午前10時~正午、午後1時~3時 ※予約不要
☎相談内容:人権問題について
相談員:人権擁護委員
☎・☎人権啓発センター(ヒューレおおい)(J:COMホルトホール大分1階 ☎576-7593)

●物価高対応子育て応援手当の申請はお済みですか

勤務先から児童手当を受給されている人などは申請が必要です。5月29日(金)までにお手続きください。
☎子育て支援課(☎537-5793)

●一般競争入札で市有地を売却します

- ◎旧植田支所
 - ☎地番:大字木上字天神畠447番6
 - 地目:宅地 面積:1,628.33㎡
 - 参考価格:2,900万円
 - ☎入札日時:7月14日(火) 午前10時
 - ☎本庁舎9階 第1入札室
- ◎旧明野幼稚園
 - ☎地番:明野東5丁目1936番1
 - 地目:学校用地 面積:5,072.62㎡
 - 参考価格:2億4,500万円
 - ☎入札日時:7月14日(火) 午前9時
 - ☎本庁舎9階 第1入札室
 - ☎・☎申込期間は5月1日(金)~6月15日(月)。
 - 現地説明会を5月15日(金)に行います。
 - 詳しくは、管財課(☎537-5608)へ。

●市立学校における働き方改革推進プラン2030を策定しました

教師が子どもたちに対して効果的な教育活動を行えるよう、さまざまな取り組みを進めています。地域全体で子どもたちにとってよりよい教育環境を実現するため、学校の働き方改革に引き続きご理解・ご協力をお願いします。
☎学校教育課(☎578-7542)



●年に一度は健診を受けましょう!

受診券を下記日程で送付します。健診費用は無料です(年度内1回限り)。受診券は大切に保管し、健診当日に必ずお持ちください。
◎国保の特定健康診査 無料
☎送付時期:5月21日(木)(黄色の封書)
☎4月1日時点で市国保に加入している40歳~75歳(9年3月31日時点)の人
☎国保年金課(☎537-7175)



◎県後期高齢者医療の健康診査 無料

☎送付時期:5月19日(火)(水色のはがき)
☎県後期高齢者医療の被保険者
☎県後期高齢者医療広域連合(☎534-1771)



●自治会・町内会についての相談

市民協働推進課(本庁舎2階 ☎537-7251)または各支所へお問い合わせください。

●窓口より安くて土日・夜間も使える! 証明書コンビニ交付サービスをご利用ください

☎毎日午前6時30分~午後11時 ※システムメンテナンス日(市☎でお知らせ)は除く
※マイナンバーカード(数字4桁の暗証番号(利用者証明用の電子証明書))が必要

取得できる証明書	手数料	請求できる人
①住民票の写し	200円	本人、同一世帯の人
②印鑑登録証明書	200円	本人のみ
③戸籍証明(全部・個人事項証明書)	300円	本人、同一戸籍の人
④所得証明書	200円	本人のみ
⑤課税証明書(非課税証明書)	200円	本人のみ

☎①~③...市民課(☎537-5615)
④⑤...税制課(☎537-5673)

システムメンテナンスによるサービス休止のお知らせ
5月13日(水)午後11時~18日(月)午前6時30分

●野津原地区でホテル観賞

5月下旬~6月下旬に吉熊川、太田川、七瀬川でホテルを観賞できます。シーズン中は、道路沿いに案内看板を出しています。曇りで暖かく、風のおだやかな夜がおすすめです。
☎野津原支所(☎588-1111)



●小型特殊自動車は公道走行の有無にかかわらず申告が必要です

乗用装置付きトラクターやコンバイン、フォークリフトなどの所有者は、軽自動車税の申告が必要です。まだ申告していない人は税制課(第2庁舎3階)または東部・西部資産税事務所、各支所、本神崎・一尺屋連絡所で手続きをしてください。 ※市☎からオンライン申請も可
☎税制課(☎537-7314)

●休日マイナンバーカードの申請・受け取りができます

☎5月30日(土) 午前9時~正午 ※市民課は午後2時まで
☎手続きはすべて予約制です(市☎からオンラインまたは電話(平日午前8時30分~午後6時 ☎510-5151))。 ※交付通知書に記載されている場所以外では受け取りできません。
☎市民課(本庁舎1階 ☎537-7298)または各支所へ。



●国民年金室からのお知らせ(☎537-5617)

◎国民年金への加入手続きはお済みですか
20歳以上60歳未満の人が退職したとき、海外から帰国したときは国民年金への加入手続きが必要です。また、会社員・公務員などの被扶養配偶者(第3号被保険者)は、扶養者が退職したときや扶養されなくなったときは手続きが必要です。
◎産前産後は国民年金保険料が免除されます
出産予定日または出産日が属する月の前月から4カ月間(多胎妊娠の場合は3カ月前から6カ月間)の国民年金保険料が免除されます。
※申請が必要です。出産予定日の6カ月前から申請できます。
☎国民年金第1号被保険者(20歳以上60歳未満の農業者・自営業者・学生・無職の人など)
☎受付窓口:本庁舎1階⑩番窓口、各支所、本神崎・一尺屋連絡所

●後期高齢者医療保険料率をお知らせします

	医療分	子ども分	合計
均等割額	6万4,200円	1,400円	6万5,600円
所得割率	11.25%	0.24%	11.49%
賦課限度額	85万円	2万1,000円	87万1,000円

※8年度から子育て世帯に対する給付拡充のため、高齢者を含むすべての世代や企業が支援金を拠出し合う「子ども・子育て支援金制度」が開始します。詳しくは、子ども家庭庁の☎をご確認ください。
☎国保年金課(☎537-5736)

●光化学スモッグにご注意を

日差しが強く気温が高くなるこれからの季節は、光化学スモッグが発生しやすい時期です。予報などが発令された場合は、できるだけ屋外での運動は避けるなど注意をしてください。
☎環境保全課(☎537-5748)

●農業用ため池での魚釣りは違法行為です

農業用ため池に無断で立ち入ることは、違法行為です。また、無断で侵入した人による転落死亡事故も発生しています。地元農業者以外の人は立ち入らないよう、お願いします。
☎生産振興課(☎537-5627)

●国保加入者の皆さんへ「医療費のお知らせ(医療費通知)」の発送月が変わります

8年度から「医療費のお知らせ(医療費通知)」は6月、9月、12月、3月に発送します。確定申告の医療費控除手続きで医療費の明細書として使用できる場合があります。再発行はできませんので、医療機関発行の領収書と併せて保管してください。
※10・11・12月診療分の送付は、確定申告に間に合わない場合がありますので、必ず領収書を保管してください。
☎国保年金課(☎537-5735)

●卒業または就職したら国民健康保険喪失の届け出を

市の国民健康保険の加入者で、市外居住の子どもが学校を卒業または就職した場合は、国民健康保険をやめる届け出(資格喪失届)が必要です。
☎・☎受付窓口:国保年金課(本庁舎1階⑩番窓口 ☎537-5736)、各支所、本神崎・一尺屋連絡所

●国民生活基礎調査へのご協力をお願いします

厚生労働省では、国民の保健、医療、福祉、年金、所得などの状況を総合的に把握するため、毎年調査を行っています。対象となる4地区、約250世帯を調査員が訪問しますので、調査へのご協力をお願いします。
☎保健所保健総務課(☎536-2222)

●屋外広告物は原則許可が必要です

屋外広告物を掲出するときは、景観に配慮し、公衆への危害を防止するため、原則許可が必要です。許可手続きなど詳しくは、まちなみ企画課(☎537-5968)へ。

●市民税・県民税の申告はお済みですか

8年度(7年1月～12月分)の市民税・県民税の申告をしていないと、適正な課税ができないだけでなく、所得・課税証明書の発行や行政サービスなどに支障をきたします。早めの申告をお願いします。申告書は、市民税課(第2庁舎3階)、各支所、市☎に用意しています。☎市民税課(☎537-5730)

●空き家相談会 無料

☎5月17日(日) 午前10時～午後1時 ※予約不要 受け付けは午後0時30分まで
場坂ノ市公民館 研修室2・3
☎空き家の管理、売買・賃貸、リフォーム、相続、解体などの相談
☎住宅課(☎585-6012)

●交通事故の原因に！道路にはみ出した庭木の剪定をお願いします

庭の樹木が道路にはみ出すと通行の妨げとなり、交通事故の原因になりかねません。早めの剪定をお願いします。☎土木管理課(☎537-5630)



●害虫にお困りの場合は

- ◎スズメバチの巣の駆除
市の指定業者に依頼したときは、駆除費用の一部を補助します。
☎個人または自治会(法人は対象外)
☎補助額など詳しくは、環境保全課(☎537-5762)へ。
- ◎蚊・ハエの異常発生
公共の場所(道路の側溝や水路など)に蚊やハエが異常発生したときは環境保全課へ。 ※私有地は個人の責任で対応してください。
☎環境保全課(本庁舎4階 ☎537-5762)

●県外から大分市への移住費用を助成します

☎県外から大分市への移住者(職務上や進学による転入などは除く)対象事由:住宅の取得、市住み替え情報バンクに登録している賃貸住宅への入居 ※移住から1年未満の人を含む。「おおいたジョブナビ」に掲載されている企業に就職した場合は、上記以外の住宅も対象になる場合があります。
☎給付額:20万円(子育て・若年者世帯は30万円)
☎要事前相談。詳しくは、住宅課(本庁舎6階 ☎585-5072)へ。

●禁煙で、自分も周りも健康に！5月31日は世界禁煙デー

5月29日(金)午前7時45分～8時45分に、JR大分駅前広場(上野の森口広場・府内中央口広場)で啓発キャンペーンを行います。また、受動喫煙防止の啓発活動として5月27日(水)～6月7日(日)の間、大分城址公園の檜をイエローグリーンにライトアップします。
☎保健所健康課(☎536-2517)

送付と振込

●軽自動車税納税通知書を発送します【納期限:6月1日(月)】

5月中旬までに発送予定です。心身に障がいのある人は、障がいの程度や車の使用状況などにより、軽自動車税の減免を受けられる場合があります。納税通知書が届いてから6月1日(月)までに税制課(第2庁舎3階)または、東部・西部資産税事務所、各支所、本神崎・一尺屋連絡所で申請が必要です。
☎税制課(☎537-7314)

●給与支払者へ特別徴収税額の決定通知書を送付します

給与と所得者のうち、市民税・県民税・森林環境税を特別徴収(給与天引き)される人の8年度「給与所得等に係る市民税・県民税・森林環境税特別徴収税額の決定通知書」を、特別徴収義務者(給与支払者)へ5月18日(月)に発送します。
☎市民税課(☎537-5731)

●特別障害者手当などを5月8日(金)に振り込みます

5月期分の特別障害者手当、障害児福祉手当、福祉手当(経過措置分)を受給者の指定口座に振り込みます。該当者で振り込みのない人はご連絡ください。
☎障害福祉課(☎537-5786)

募集

●中学生の皆さん！コンサートを企画してみませんか？

市内各地で開催し、大好評の「どこでもコンサート」。今回は、コンサートの出演者や開催場所など、企画や演出と一緒に考えてくれる中学生を募集します。
☎市内居住または通学の中学生5人程度 ※多数時は抽選
☎期限:6月12日(金)
☎主な活動日:7月、8月、10月、11月の全4回(土・日曜日、祝日)
☎文化振興課(☎537-5663)

●市営住宅などの入居者募集

募集案内をご覧の上、郵送(一部オンライン申請可)でお申込みください。
①住宅課(本庁舎6階 ☎537-5977)
◎市営住宅(5月1日(金)から先着順)(野津原)小屋鶴H27…1戸(単身可)
②第2大分市営住宅管理センター受付(本庁舎地下1階 ☎536-2555)
◎市営住宅(大分)大石町55…1戸、下郡H6…1戸、中の瀬H10…1戸(単身可)(鶴崎)下徳丸H7…1戸(植田)大園63…1戸(単身可)(大南)川床H4…1戸(坂ノ市)日吉原H9…1戸(佐賀関)馬場H2…1戸(単身可)
◎従前居住者用賃貸住宅(中堅所得者も申込み可)(大分)第2駅南住宅ふれあいのもりH13…1戸
◎市営住宅(5月1日(金)から先着順)(鶴崎)寺畑55…1戸
◎市営住宅(受付中・先着順)(大分)新川町49…1戸(母子世帯向)(佐賀関)秋の江第二57…1戸(単身可)
◎特定公共賃貸住宅(中堅所得者用賃貸住宅)(受付中・先着順)(大分)ベルビュ賀来…26戸(佐賀関)古宮団地…1戸(野津原)リバーサイド新界…5戸
③市営住宅管理センター受付(城崎町一丁目2-3 ☎533-1674)
◎市営住宅(大分)大空57…1戸、裏川53…1戸、東明野H1…1戸(鶴崎)小池原49…1戸(単身可)、小池原50…1戸(単身可)、明治北57…1戸(単身可)、明治北59…1戸(単身可)(植田)敷戸48…1戸(単身可)、敷戸H19(新棟)…1戸、寒田51…1戸(単身可)、小原58…1戸(単身可)、敷戸南H29…1戸(単身可)
◎市営住宅(5月1日(金)から先着順)(大分)庄の原H7…1戸
◎市営住宅(受付中・先着順)(植田)小原53…1戸(身障世帯向)
☎募集:5月1日(金)～12日(火)抽選:
②5月19日(火) 午前9時30分～アートプラザ 研修室
③5月19日(火) 午後1時30分～県住宅供給公社5階 会議室
☎住宅課(☎537-5977)

●姉妹都市オースティン市の青少年を受け入れるホストファミリーを募集します

☎実施期間:7月12日(日)～19日(日) 募集期限:5月11日(月)(必着)
☎募集家庭数:6家庭
☎他・☎申込方法など詳しくは、国際課(☎537-5719)へ。



●高齢者ファミリー・サポート・センター援助会員募集

高齢者に対して、部屋の掃除や食事の準備などの家事援助を行う人を募集します。
☎報酬:1時間当たり600～700円の有償ボランティアです。
※援助会員になるには、2日間の講習(無料)の受講が必要です。次回講習会は6月8日(月)と普通救命講習(別日程)です。
☎期限:5月22日(金)
☎高齢者ファミリー・サポート・センター(長寿福祉課内)(☎538-3180)

●旧校舍アトリエを利用しませんか

閉校した小学校を活用したアトリエを、アーティストの制作活動などの場として貸し出しています。90日間のお試し期間(無料)もあります。
☎おおじゅうきアートスタジオ(旧大志生木小学校)、ななせアートスタジオ(旧野津原中部小学校)
☎アトリエの地域への公開や作品展示、ワークショップなどを実施できる人
☎期限:6月19日(金)
☎文化振興課(☎537-5663)

●スポーツ推進審議会の委員募集

☎市内に居住する満18歳以上で、平日昼間の会議に参加できる人(年2回程度開催予定) ※国・地方公共団体の議員は除く。
☎募集人数:3人以内
☎期限:6月19日(金)
☎他・☎任期は8月20日(休)から2年間です。選考方法や申込方法など詳しくは、スポーツ振興課(☎537-5979)へ。

風を切ってスイスイ！ ルール・マナーを守って快適自転車ライフ！

5月は自転車月間です。健康にも環境にも良い、便利で快適な自転車に乗ってみませんか。

ちょっとした利用から定期的な利用まで
使い方いろいろ

おおいたサイクルシェア

市内約90カ所のサイクルポートで、24時間いつでも電動アシスト自転車の貸出・返却ができます。

☎1回会員:99円/10分(延長10分毎99円)
月額会員:2,200円(30分までは無料・延長10分毎99円)
ほかにも3時間・6時間・12時間パスなどもあります。

4月から
料金が変わりました

知って守ろう 自転車ルール

自転車安全利用五則

1. 車道が原則、左側を通行 歩道は例外、歩行者を優先
2. 交差点では信号と一時停止を守って、安全確認
3. 夜間はライトを点灯
4. 飲酒運転は禁止
5. ヘルメットを着用

バスとの乗り継ぎに便利！

サイクルアンドバスライド

「自宅近くにバス停がない」「最寄りのバス停では利用できる時間帯のバスがない」という人に便利な制度です。自転車をバス停付近の専用駐輪場に駐車し、バスを利用することができます。

子育てファミリー・サポート・センター援助会員募集

育児の援助などを行う人を募集します。
 報酬:1時間当たり600~700円
 ※援助会員になるには、2日間の講習(無料)の受講が必要です。次回講習会は6月17日(水)・18日(木)です。6月5日(金)までにお申込みください。
 子育てファミリー・サポート・センター(☎576-8246)

市立保育所・認定こども園 会計年度任用職員募集(随時)

任用期限:9年3月31日
 保育士、保育教諭、調理員(日々雇用)
 保育・幼児教育課(☎585-6015)

選挙サポーター募集

選挙の啓発活動や投票立会人、投票事務などを行う選挙サポーターを、随時募集しています。
 市内居住のおおむね18歳~35歳で特定の候補者や政党、政治団体などに関係しない人
 市選挙管理委員会事務局(第2庁舎6階)に備え付けの申込書(市HPでダウンロードも可)に記入し、同事務局(☎537-5652)へ。



選挙のめいすいくん

イベント

大分いこいの道 ファミリーフェスタ2026 無料

5月17日(日) 午前10時~午後3時
 ※小雨決行
 大分いこいの道芝生広場
 阿蘇の猿まわしや変面ショー、楊志館高等学校邦楽部太鼓演奏、バルーンパフォーマンスなど
 まちなみ企画課(☎585-6004)



森林セラピー体験ツアー in おしどり渓谷

6月7日(日) 午前9時~、午前9時30分~、午前10時~
 ※3部制。各部2時間程度
 おしどり渓谷セラピーロード・水辺の森コース(上判田)
 各10人(多数時は抽選)
 1,200円(ガイド料など)
 期限:5月25日(月) 午後3時
 林業水産課(☎585-6013)



講座 & 教室

はじめての手話講座

●コース1:6~9月の火曜日 午後7時15分~8時45分
 ●コース2:9~12月の金曜日 午前10時15分~11時45分
 ※いずれも全7回。12月19日(土)に両コースの交流会あり
 コンパルホール
 おおむね15歳以上の初心者
 各20人(多数時は抽選)
 500円程度(テキスト代)
 期限:5月29日(金)
 障害福祉課(☎537-5785)
 ※電話申込みはできません。

ふるさと知ろう科 受講生募集

学齢期を過ぎて、生涯学習として学びたい人を対象に、大分の文化や生活などさまざまなことを学べる講座を実施します。
 6月~12月(各会場全10回)
 火曜日:植田公民館
 水曜日:大分中央公民館
 木曜日:鶴崎公民館
 ※いずれも時間は午後3時~4時
 各25人(多数時は抽選)
 10回セットで300円
 期限:6月5日(金)
 社会教育課(☎537-5722)

上級救命講習 無料

6月6日(土) 午前9時~午後4時30分(午前8時30分受付開始)
 南消防署3階 講堂
 心肺蘇生法、AEDの使用方法、傷病者管理、搬送法など
 40人(先着順)
 電話で、5月1日(金)から27日(水)に消防局救急救命課(☎532-4199)または中央消防署(☎532-2108)、東消防署(☎527-2721)、南消防署(☎586-1230)へ。
 ※市からオンライン申請も可



まちの情報

九州少年フェンシング大会 コンパルホール杯

3種目別の個人戦を開催します。
 5月9日(土)・10日(日)
 出場資格や申込方法など詳しくは、県フェンシング協会 村上(☎090-1970-4238)へ。

第37回豊の国ねんりんピック 美術展、短歌・俳句・川柳展 無料

県内居住の60歳以上の方が創作した作品を展示します。
 5月12日(火)~17日(日) 午前10時~午後5時(17日(日)は午後1時まで)
 県立美術館3階 展示室B
 県社会福祉協議会(☎553-1150)

全日本U-12フットサル選手権大会 コンパルホールカップ

6月20日(土)・21日(日)
 出場資格や申込方法など詳しくは、県サッカー協会フットサル委員会(☎573-2288)へ。

8年度県調理師試験

10月31日(土) 午後1時30分~3時30分
 J:COM ホルトホール大分
 受験申請書は、5月7日(木)~6月3日(水)に保健所保健総務課(保健所2階)で配布します。
 (公社)調理技術技能センター(☎03-3667-1815)

里親募集説明会(要予約) 無料

5月10日(日) 6月21日(日) 7月5日(日)	J:COM ホルトホール大分
5月18日(月)	中央児童相談所
8月4日(火)	植田市民行政センター

時間は午前10時30分~正午
 ※5月18日(月)のみ午後2時~3時30分
 電話で、NPO法人 chields(チーズ) (☎585-5400)へ。

さかのせきビーチ クリーンアップ作戦

5月24日(日) 午前9時~ ※雨天中止
 佐賀関地区の海岸など
 実行委員会 稲生(☎576-0053)

留学生が教える語学教室(サテライトキャンパス実施事業)

5~7月(週1回80分・全10回)
 J:COM ホルトホール大分2階 会議室
 英語、中国語、韓国語、タイ語、スペイン語
 各教室15人程度
 各教室1万円(10回分)
 申込方法など詳しくは、大学コンソーシアムおおいたを閲覧するか、同団体(☎578-7400)へ。

中途失明者自立生活のための生活訓練 受講者募集 無料

6月~9年3月(月2回) 午前10時~午後3時
 点字・パソコン講習、歩行訓練、福祉用具の使用法など
 市内居住の20歳以上の中途失明者、視覚を失う恐れのある人
 電話で、5月29日(金)までにむくどり文庫(J:COM ホルトホール大分3階 ☎543-2033)へ。

ステップアップカヌー講習会

6月21日、7月12日、8月23日、9月27日、10月18日(日曜日・全5回) 午後1時~3時30分 ※10月18日のみ午前10時~午後3時
 「リバーパーク犬飼」カヌー場
 25人(先着順)
 1万8,000円(受講料)
 市カヌー協会 藤原(☎090-2390-7369)

赤十字救急法等講習会

①救急法基礎講習
 5月20日(水) 午後1時~5時
 ②救急法救急員養成講習(基礎講習修了者対象)
 5月21日(木)・22日(金) 午前9時~午後4時30分
 15歳以上
 各20人(先着順)
 ①1,500円 ②2,100円
 申込方法など詳しくは、日赤大分県支部(千代町二丁目 ☎534-2237)へ。

人権なんでも相談所 無料

5月27日(水) 南大分公民館 6月1日(月) J:COM ホルトホール大分1階(ヒューレおおいた内) ※時間は午前10時~午後3時、予約不要
 相談員:人権擁護委員
 大分地方法務局(☎532-3161)

食品衛生責任者養成講習会

①6月4日(水) ②7月22日(水) 午前9時30分~午後4時30分
 ①県教育会館 多目的ホール(下郡) ②コンパルホール3階 300会議室
 食品関係営業者・従事者および従事予定で、調理師・栄養士などの資格を持たない人
 ①120人 ②50人 ※いずれも5月1日(金)から先着順
 1万円(食品衛生協会員は6,000円)
 直接、市食品衛生協会(保健所2階 ☎532-0010)へ。

衛生管理者試験受験準備講習会

●1種:7月9日(水)・10日(木)または8月27日(水)・28日(木) ●2種:8月3日(月)・4日(火) ※時間は午前8時30分~午後4時30分
 受講料や申込方法など詳しくは、県労働基準協会(由布市挾間町 ☎583-4686)へ。

人口の動き		※()は前月比
人口	469,294人	(-994)
男	225,856人	(-461)
女	243,438人	(-533)
世帯数	235,010世帯	(+418)
【3月末日現在】		

善意の泉 敬称略

善意の寄付にお礼申し上げます。

- ◎市へ
- 株式会社消防防災
 - 芦森工業株式会社
 - 株式会社赤尾
 - 株式会社DYM
 - 株式会社経営サポートプラスアルファ
 - 富士フィルム株式会社
 - 株式会社デンケン
 - 株式会社サンケイトレーディング
 - 大分市特養協議会
 - 株式会社オーイーシー
 - 細金真喜子
 - 川口弘展
 - 二宮健
 - 大分都心まちづくり委員会
- 株式会社トキハ
 株式会社JR大分シティ
 有限会社岩崎実業
 株式会社T&Dホールディングス
 富士岐工業株式会社
 株式会社エンリード不動産
 株式会社興電舎

トーハツ株式会社
 新日本消防設備株式会社
 株式会社イースマイル
 ライオンズクラブ国際協会337-B地区
 大分分屯地曹友会

橋本産業株式会社
 有限会社星生温泉

八洲電機株式会社
 株式会社小林時計店
 原田製油有限会社
 OKIクロステック株式会社
 株式会社fundbook
 キクチ種苗株式会社
 大分市物産協会

ふるさと大分市応援寄附金(ふるさと納税)へ寄付していただいた人の氏名等は、市HPに掲載しています。

- ◎社会福祉協議会へ 篤志寄付
- 大森康正(大手町)

- 香典返し寄付
- 大分地区 甲斐勝喜(金谷谷) / 藤澤泰代(下郡南) / 相良敦司(東原) / 岩田太輔(六坊北町) / 姫野紀子(岩田町) / 佐藤晃洋(荏隈) / 大西虎和(田室町)
 - 鶴崎地区 工藤秀子(関園) / 木吉将文(三佐)
 - 大在地区 染矢真知子(政所) / 玉見久信(望みが丘)
 - 坂ノ市地区 小林照子(坂ノ市南) / 高橋義範(市尾) / 宮崎克巳(久土) / 安實美恵(木田)
 - 大南地区 後藤稔(竹中)
 - 植田地区 佐藤敦子(宗方台東) / 佐藤緑(東野台) / 末光あけみ(星和台) / 末光弘昌(玉沢)
 - 佐賀関地区 神崎真一(佐賀関)
 - 野津原地区 立川弘子(野津原) / 赤星忍(今市) / 安部栄子(野津原)
 - 市外 川上和洋(竹田市) / 山村傑将(宇佐市)

以上3月16日受付分まで



施設検診▶

予約制 基本健診・がん検診

※受診条件IとIIのどちらにも該当する人が対象

生活習慣病やがんの早期発見・治療や予防のためにも、年に一度は受診しましょう。

☎ 保健所健康課 ☎536-2562

受診条件 I 職場や加入する保険で下記の健(検)診項目を受診する機会(オプション検査含む)がない

+ **受診条件 II** 年度内(4月から翌年3月)に同じ検診項目をまだ受診しておらず、大分市に住民票がある

※被扶養者は受診機会の有無に関わらず受診可能 ※受診条件Iに該当しない場合、受診方法など詳しくは加入する保険者などへ

公民館などで実施する集団健(検)診

健(検)診項目は実施会場により異なります。希望する項目が受診できる会場と実施日を確認し、予約してください。

年間スケジュール▶

- ・市民(特定)健診
- ・肺がん(結核)検診(X線)
- ・肝炎ウイルス検診
- ・胃がんリスク検診(ピロリ菌)

- ・胃がん検診(X線)
- ・乳がん検診
- ・子宮頸がん検診
- ・大腸がん検診
- ・骨粗しょう症検診

を受けたい人は
おおいた健診センター
☎569-2211
受付(平日 午前9時～午後5時)
に電話予約

を受けたい人は
県地域保健支援センター
☎529-7065
受付(平日 午前9時～午後5時)
に電話予約

受診したい月の前月1日から受付

※1日が土日祝日の場合は翌営業日から

健(検)診項目	自己負担金
特定健診	国保加入者、後期高齢者は無料 ※受診券が必要
肺がん(結核)検診(X線)	無料
肝炎ウイルス検診	
市民健診	各500円
胃がんリスク検診(ピロリ菌)	
胃がん検診(X線)	
乳がん検診	
子宮頸がん検診	
大腸がん検診	各500円
骨粗しょう症検診	

施設健(検)診

胃がん検診(内視鏡)、腹部エコー検査、指定日以外の健(検)診を受けたい場合は次の施設へ直接予約してください。

※胃がん検診(内視鏡)は①④⑥⑦⑧の施設で先着順(施設ごとの定員あり)、腹部エコー検査は各施設先着100人

施設名	電話番号
①大分労働衛生管理センター (高城南町)	☎552-7788
②県地域保健支援センター (駄原)	☎532-2167
③おおいた健康管理センター (古国府)	☎547-1111
④天心堂健診・健康増進センター (中戸次)	☎597-5254
⑤おおいた健診センター (宮崎)	☎569-2211
⑥三愛総合健診センター (市)	☎542-6733
⑦県厚生連健康管理センター (別府市)	☎0977-75-6154
⑧OHC大分総合健診センター (別府市)	☎0120-947-734
⑨別府市医師会 地域保健センター (別府市)	☎0977-23-2279

無料送迎付き日帰り検診バスツアー

- 申込期間:5月1日(金)～29日(金)(先着順)
- 受診場所:⑦県厚生連健康管理センター
- その他:申込方法など、詳しくは市☎をご覧ください。

7月実施対象地区		
地区	校区の目安	受診日
佐賀関	本神崎、木佐上、大志生木関、一尺屋	7/ 3(金)
明野	明野	7/27(月)

次の人は、自己負担金が免除になります

対象者	証明書
満70歳以上の人、後期高齢者医療被保険者の人	受診時に健康保険の資格が確認できるものを窓口に表示してください。
生活保護受給世帯の人	受診時に生活保護受給資格者証を窓口に表示してください。
上記以外の市民税非課税世帯の人	予約後、受診5日前までに健康課☎536-2562へご連絡ください。

受診当日に必要なもの

- 健康保険の資格が確認できるもの(マイナ保険証、資格確認書のいずれか)
- 健康手帳(当日受け取り可)
- 受診券(特定健診を受診する人のみ)

※特定健診は医療機関などでも受診可能。詳しくは、加入する保険者などへ。
※年度内に重複受診した場合、受診費用は全額自己負担です。

●市小児夜間急患センター☎574-7876

●県救急安心センター☎#7119(532-7119)

●県子ども救急電話相談☎#8000(503-8822)

休日夜間当番医▶

幼児健康診査 無料

①1歳6か月児健康診査 ②3歳児健康診査
対象者には健診の前月に案内を郵送しますので、ご確認ください。☎測定、内科・歯科診察、相談、①フッ化物塗布(希望者400円必要)、②視覚・尿検査 ☎母子健康手帳、①1歳6か月児健康診査質問票、②3歳児健康診査質問票、尿 ☎保健所健康課☎536-2516



▲1歳6か月児



▲3歳児

歯みがき教室・歯の健康チェック 無料

①はじめての歯みがき教室(1歳歯科)
※歯の生え始めから1歳6か月児健診前の乳幼児対象

月日	場所	月日	場所
6/ 9(火)	保健所 3階	6/24(水)	植田市民行政センター2階
6/11(木)	鶴崎市民行政センター3階		

②こどもと妊産婦の歯の健康チェック

※未就学児および妊産婦対象

月日	場所	月日	場所
6/17(水)	保健所 3階	6/29(月)	植田市民行政センター2階
6/18(木)	鶴崎市民行政センター3階		

③大人の歯の健康チェック(歯周病予防)

※18歳以上の市民対象

月日	場所
6/ 2(火)	鶴崎市民行政センター3階

☎午前9時30分～11時30分

☎歯科健診、ブラッシング指導、フッ化物塗布(希望者〈未就学児のみ〉は400円必要) ☎歯ブラシ、妊産婦・乳幼児は母子健康手帳、成人は健康手帳 ☎☎5月11日(月)から①、②はオンライン申請で受付。③は電話で、中央保健センター☎536-2517へ(予約制)。

歯の健康ひろば 無料

①J:COM ホルトホール大分会場

②植田市民行政センター会場

☎6月7日(日) ①午後0時30分～4時

②正午～午後4時 ☎①1階小ホール

②2階大会議室 ☎歯の健診・相談、フッ化物塗布、歯みがき指導 ※①その他イベント開催 ☎保健所健康課☎536-2517

妊娠を希望する女性などの

風しん抗体検査・予防接種の費用を助成します

赤ちゃんの先天性風しん症候群の予防対策として、抗体検査を無料で実施し、抗体価が十分でない人の予防接種費用の一部を助成します。☎妊娠を希望する女性、その配偶者など ☎保健所保健予防課☎535-7710

自死遺族のつどい 無料

ご遺族の方々が共に過ごし、体験や気持ちを分かち合うことができます。☎6月3日(水) 午後2時～3時45分 ☎☎☎電話で、5月27日(水)までに県こころとからだの相談支援センター(大字玉沢)☎541-6290へ。

HIV(エイズ)検査ができます 無料

HIVの感染を早期に発見し治療をすることで、エイズの発症を防ぐことができます。市では、無料・匿名・予約制で検査を行っています。☎保健所保健予防課☎537-8190(エイズ専用)

口唇口蓋裂 親の会「かけはし」 無料

☎6月14日(日) 午前10時～正午(受付は午前9時45分～) ☎大分岡病院 サイバーナイフ棟4階 ☎口唇口蓋裂児とその家族など ☎講演「病気があっても、醜くても、臆病でも、それでも飛び出した」(薄田 夕侑氏(株)ARU代表)、交流会 ☎事務局 岩本☎080-3957-0037

すくすく赤ちゃんルーム(育児教室) 無料

月日	場所	月日	場所
6/ 9(火)	鶴崎市民行政センター3階	6/15(月)	保健所 3階
6/23(火)		6/19(金)	
6/10(水)	明治明野公民館2階	6/16(火)	坂ノ市市民センター2階
6/24(水)		6/17(水)	原新町こどもルーム
6/11(木)	大南市民センター2階	6/18(木)	植田市民行政センター2階
6/12(金)	大分南部公民館2階	6/25(木)	
		6/26(金)	大南市民センター2階

☎午前10時～11時30分

☎7年6月～11月生まれの乳児と保護者

☎5月1日(金)～10日(日)市☎から

☎子育て交流センター☎576-8740

離乳食講習会 無料

月日	場所	時間
① 6/10(水)	保健所 3階	午前10時30分～11時45分
② 6/24(水)	鶴崎市民行政センター3階	
③ 6/26(金)	植田市民行政センター2階	

☎7年12月～8年2月生まれの乳児の保護者

☎講義と相談 ☎20人(予約制)

☎母子健康手帳、筆記用具

☎☎電話で、5月7日(水)から①は中央保健センター☎536-2517、②は東部保健福祉センター

☎527-2143、③は西部保健福祉センター☎541-1496へ。オンライン申請でも受付。

とりわけ離乳食講習会 無料

大人の食事からとりわけて離乳食を作る方法を学びます。

月日	場所	時間
6/24(水)	保健所 3階	午後2時～3時

☎7年6月～9月生まれの乳児の保護者

☎講義と相談 ☎12人(予約制)

☎母子健康手帳、筆記用具 ☎☎電話で、5月7日(水)から中央保健センター☎536-

2517へ。オンライン申請でも受付。

健康講座「げんき教室」 無料

☎5月27日(水) 午後2時～3時 ☎県看護研修会館(豊饒二丁目) ☎講話「心がけよう!目の健康」 ☎県看護協会☎574-7117

産後ケア事業

出産後間もない時期に、産科医療機関・助産所・自宅で助産師などの専門スタッフから、お母さんの心身のケアや育児のサポートを受けることができます。☎☎詳しくは、☎☎をご覧ください。☎保健所健康課☎536-2516へ。

ゴシゴシどろんこトラック

ミノオカ・リョウスケ：作 / 文楽堂

のりものそうじやのゴシゴシが泥も気にせず進んでいると、泥のかたまりから「おーい たすけてくれないか?」という声。泥を落とすと中からみんなが知っているのりものが…。ゴシゴシがリズムよくきれいにしていく様子に気持ち明るくなります。



市民図書館所蔵

おすすめの本

わけがわかる日本史

本保 泰良：著 / Gakken

歴史上の出来事を「なぜ?」という視点でひも解きながら、日本史の本質を楽しく学べる一冊です。日本史の入門書として、大人の教養書として、読んでみませんか。クイズ感覚で読み進めることができるので、こどもでも楽しめます。

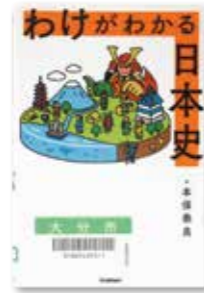

本のお医者さん 無料

あなたの思い出の本をよみがえらせませんか

中学生以上の一般市民を対象に、本の修理方法を学ぶ講座を開催します。

時 6月13日(土) 午前10時～正午

場 市民図書館2階 会議室

定 10人(要事前申込み)

申 直接または電話で、5月23日(土)から市民図書館へ。



おおいたし電子図書館をご利用ください

インターネットを通じて、電子書籍の検索・貸出・返却・閲覧が可能です。音声読み上げ、文字サイズの拡大など、多くの人にとって使いやすいサービスです。

詳しくは、市民図書館☎をご覧になるか、市民図書館☎(576-8241)へ。



知らず知らずのうちに

先日、わたしは友人のサキ(仮名)と人気の観光スポットへ日帰り旅行に行きました。有名な場所だけあって通りにはたくさんの人、しかも多くの外国人がいて、雄大な風景の写真撮影をしながら飲み物を飲んだり、店内で大きな声で話したりしていました。歩いて観光スポットを巡っていると、道の隅にはごみが散乱…わたしは「やっぱり外国人がポイ捨てしているんだ。好き勝手しないでちゃんとマナーを守ってもらわないとね。なんか見た目も怖い…」と言うと、サキは「外国人は、みんなそんなのかな…」と小声でつぶやいたのです。

そろそろ帰ろうと駅に向かうタクシーの中で、運転手さんに「外国人観光客が多いですね。地元の人たちも大変でしょう?」と伝えると「よくそのように言われるんですけど、実はそんなことはないですよ。地元に住む外国の方も多くて、その人たちは地域をきれいにしようと月に2度ほど、みんなでごみ拾いボランティアをしてくれていますし、今日の旅行者なんて、ごみ箱が少ないですね」という話から、自分のごみは全部自分で持って帰

シリーズじんけん 人の生き方を考える 569

てますと言って笑ってましたしね」と言うのです。黙って聞いていると、サキが「わたしの職場にも外国の方がいるんだけど、すごくすてきな人なの。今、その人の国の文化や習慣をいろいろ教えてもらっているんだ。その人も、日本の文化や伝統に興味を持っていて日本のことを理解しようと努力している。さっきポイ捨てのことを言っていたけど、わたしの知っている外国の方も同じように見られているのかと思うと少し悲しかった…」と。わたしはハッとしました。迷惑と思われる行為や問題となっている事柄の原因を、知らず知らずのうちに外国の方の性格や行動と決め付け、外国の方をひとまとまりに見ていたのだと気付いたのです。

生活を振り返ると、今や外国の方たちは欠かせないパートナーで、お互い助け合って共生している身近な存在です。今回の旅行は楽しい思い出とともに、学びの多い旅となりました。

無意識のうちに他者や物事を決め付けてしまうことがあります。まずは、自分の「当たり前」に気づき、見つめ直していくことが大切なのではないでしょうか。

つながる おおいた 大分都市広域圏とは

大分市は、総務省が提唱する連携中枢都市圏*構想に基づき、平成28年3月から別府市、臼杵市、津久見市、竹田市、豊後大野市、由布市、日出町と大分都市広域圏を形成しています。

8年3月には佐伯市が新たに加わり、8市1町となりました。このコーナーでは、大分都市広域圏の取り組みや各自治体の魅力を紹介していきます。

*連携中枢都市圏

人口減少や少子化が進む中でも、地域が元気で暮らしやすい状態を保つために、近隣の自治体が協力して取り組む仕組みです。周りの自治体と連携することで、施設やサービスの充実、地域の魅力向上が期待されます。また、地域経済の成長を促したり、医療・教育などの都市機能を強化したり、生活に必要なサービスを互いに利用しやすくしたりすることで、地域全体として一定の人口や活力を維持することを目指しています。

8年3月に「第3期大分都市広域圏ビジョン」を策定しました▶



大分都市広域圏 構成市町



8年3月に新たに加わりました!

3月30日に連携協約締結式を開催しました

圏域の目指す姿

経済成長のけん引

■えひめ・おおいた 交流事業の様子



愛媛県の4市5町とともに2025大阪・関西万博で地域づくりの取り組みをPRしました。

都市機能の集積・強化

■おおいた地域連携プラットフォームとの連携事業の様子



大学などの高等教育機関や企業と連携し、地域課題の解決や人材の確保・育成を図ります。

生活関連機能サービスの向上

■おおいた 公共施設案内・予約システム



大分都市広域圏の公共施設を利用することができます。

次号からは、大分都市広域圏の各自治体の魅力や、大分都市広域圏の取り組みについて紹介していきます!

市報クイズ

9年10月供用開始を目指す新しい環境センターの名称は?

※ヒントは、この市報の中にあります。



正解者の中から抽選で、市ブランド認証加工品「Oita Birth」からご飯を楽しむセットを3人にプレゼント!

※当選者の発表は、発送をもって代えさせていただきます。

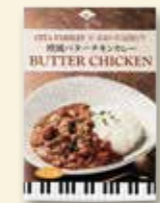

欧風バターチキンカレー



白肌ごぼうの鶏めしの素

＜応募方法＞

スマホ 右の二次元コードから応募してください。

はがき はがきに、答え、住所、氏名、年齢、電話番号、市報の感想を記入し、5月15日(金)〈消印有効〉までに広聴広報課(〒870-8504 荷揚町2-31 ☎537-5713)へ。



編集担当より



今回の表紙は、判田小学校5年1組のみなさん。給食の様子を撮影してきました。おいしそうに食べるこども達の姿に、つられて私もお腹がすいてしまいました。市では、市立小学校の給食費無償化をはじめ、8年度にさまざまな事業を行っています!! ぜひP2-5の特集もご覧ください。



5月 イベントカレンダー

納税 軽自動車税 納税通知書は5月中旬までに発送する予定です
 市税の納付は便利で確実な口座振替(自動払込)をご利用ください。
 固 納税課 ☎537-5611、税制課 ☎537-7314

納期限 **6/1** (月)

月 mon.	火 tue.	水 wed.	木 thu.	金 fri.	土 sat.	日 sun.
4/27	28	29	30	5/1 ●おおいた人とみどりふれあいいち (~6日) 午前10時~午後5時 平和公 ☎537-5975 ⑨ちびっこ工作ルーム-てとてとて- ⑩月夜の星めぐり	2 ⑧FUNAIジュニアガイドと見つけよう!歴史発見シールラリー ⑪月の出を待ちながら木星を見よう	3 憲法記念日 ●フリーマーケット、かえっこバザール 午前10時~午後1時 エコ ☎588-1410 ※フリーマーケットは雨天中止 ⑨大分B-リングス対北九州下関フェニックス 午後1時~ 別大 ⑩木星のめだまもよう「大赤斑」見えるかな
4 みどりの日 ⑦第1月曜日は美術館で楽しもう!エコバッグ作り 午前10時~正午、午後1時~3時 市美 ☎554-5800 ⑧個性が光る!春の1等星めぐり(5日)	5 こどもの日 ⑨無料スポーツイベント	6 振替休日 ⑩ハレー彗星からのプレゼント☆流れ星に願いを	7	8 ⑪そろそろみおさめ!太陽系最大の惑星! (~10日)	9 ●公設地方卸売市場「市民感謝デー」 午前9時~正午 市場 ☎533-3113 ⑫読み聞かせ会 午後2時~3時 ライフ ☎080-3945-7537	10 ⑬大分トリニータ対サガン鳥栖 午後2時~ クラド
11	12	13	14	15 ⑭そろそろみおさめ!木星を見ておこう! (~17日)	16 ⑮切り絵教室 午後1時~3時 ライフ ☎573-3770 ⑯ヴェルスパ大分対ヴィアティン三重 午後1時~ クラA	17 ⑰大分いこいの道ファミリーフェスタ ●ウォーキングin判田 午前8時30分~午後1時 判田公 ☎597-1000 ⑱大分トリニータ対テゲバジャーロ宮崎 午後2時~ クラド
18 ●萬弘寺の市 (~24日) ※物々交換日は23日 午前4時~ 萬弘寺 ☎592-5007	19	20	21 ●ふない天神町ごえん市 午前10時~午後1時 コン ☎538-3700 ※売り切れ次第終了 ⑲メディカルアロマセラピー体験講座 午後1時~3時 ライフ ☎080-9062-3334	22	23 ⑳中央通り歩行者天国 ㉑半月のでこぼこクレーター	24 ㉒月のクレーターを観察しよう
<div data-bbox="92 1572 507 1832" data-label="Complex-Block"> <p>ダニによる感染症に注意してください</p> <p>草むらなどに生息するダニにかまれると、感染症にかかる危険があります。野外では次のことに気を付けましょう。 ●肌の露出を少なくする ●虫よけスプレーの使用 ●活動後ダニにかまれていないか確認する 固 保健所保健予防課(☎536-2851)</p>  </div>		<div data-bbox="805 1527 1348 1832" data-label="Complex-Block"> <p>⑳「マルタ・アルゲリッチの日」制定記念 ~みんなのクラシック~ どこでもコンサート in 大分高専</p> <p>5月24日(日) 午後2時~2時40分 (午後1時30分開場) 場所:大分高専(牧) 第1体育館 定員:100人(当日先着順) 固 文化振興課(☎537-5663)</p>  <p>倉堀 翔 (クラリネット) 井手 沙耶花 (ピアノ)</p> </div>				
25	26	27	28	29 ㉓さよならジュピター (30日)	30	31 ㉔今年2回目の満月!今年最小満月の出を待とう

④ JX金属 関崎みらい海星館(☎574-0100) 天体観覧料:一般630円、高校生等310円、中学生以下無料(要保護者同伴) ※イベントは午後7時30分~10時
 ⑤ 無料イベント ⑥ スポーツイベント ⑦ 今号掲載ページ

場所
 平和公 平和市民公園 エコ 大分エコライフプラザ 別大 別大興産スタジアム 市美 市美術館 市場 市公設地方卸売市場 ライフ ライフパル
 クラド クラサスドーム大分 クラA クラサスサッカー・ラグビー場 Aコート 判田公 判田公民館 萬弘寺 萬弘寺 コンパル コンパルホール

毎月1日発行 市報 おおいた

2026 令和8年 5

UD FONT

企画・発行 大分市企画部広聴広報課
 〒870-8504 荷揚町2番31号
 代表 ☎534-6111 夜間・休日 ☎534-6119

市報に掲載している情報は変更・中止になる場合があります。
 詳しくは、市ホームページをご覧ください。

