# OITA 市報おおいた

OITA City Newsletter

2024 No.1836 7

別大国道沿いに

**市内で3つ目となる新たな道の駅が誕生**

**気軽に音楽や景色を楽しんだり、美味しいものを食べたり**

**魅力いっぱいの「たのうらら」にぜひお越しください**

道の駅

# たのうらら

Michino Eki Tanourara

# OPEN

**7/7（日）**

正午オープン予定

海と、山と、たのうらら

別府湾の穏やかな海や
高崎山の稜線をイメージした屋根と
白亜の外観が特徴的な建物

問 道の駅たのうらら ☎529-7301
大字神崎字梶原1228-9

営業時間 **午前９時～午後９時**（一部を除く）

駐車場270台　防災施設（非常用電源・備蓄倉庫）併設

※駐車場・屋外トイレは 24 時間利用可

公式サイト



大分の豊かな恵み いっぱいの 新しい 道の駅。

かつて大分と別府の間を走っていました！

路面電車は中にも入れるよ♪

木の玉のボールプールや滑り台もある木育広場

キッズコーナー（2階）

のんびりゆったりくつろげる休憩コーナー
隣の情報提供コーナーではさまざまな大分の魅力を調べられます

休憩コーナー（1階）

できたてが味わえる「蜜芋けんぴ」ぜひ召しあがれ

展望デッキからのオーシャンビューは圧巻！

展望デッキ（2階）

「誰でもピアノ」が設置され、気軽に音楽と触れあえる空間

おとの聴こえる広場（2階）

**2階** キッズコーナー
飲食施設・展望デッキ・
おとの聴こえる広場 など

**1階** 情報提供コーナー・休憩コーナー
物販施設・歴史文化コーナー
サイクルステーション・
ランナーズステーション など

# スマホで救える命があります！

## ～スマホで映像通報～

映像通報は119番通報の際に、通報者のスマートフォンを使って災害現場の状況を動画で伝えていただくものです。

問　おおいた消防指令センター　532-3704

### ～あなたの勇気が命を救う～

## 1 まず 119 番

※自身の安全を確保したうえで通報してください。

## 2 〔指令員が必要と判断した場合〕映像送信協力を依頼します

※映像通報のお願いは通報者の安全が確保されていることが前提となります。

- 119 番通報後、指令員の指示により音声をスピーカーに切り替えてください。
- 指令員が通報者にショートメール（SMS）を送信します。

大分市消防局からビデオ通報要請がありました。次のURLにアクセスしてください https://ux0.jp/PyB_G3 ―― SMSに届いたURLをタップ

## 3 システムが起動します

- 事前登録は不要、指令員からのメッセージ内の URL をタップするだけで起動します。

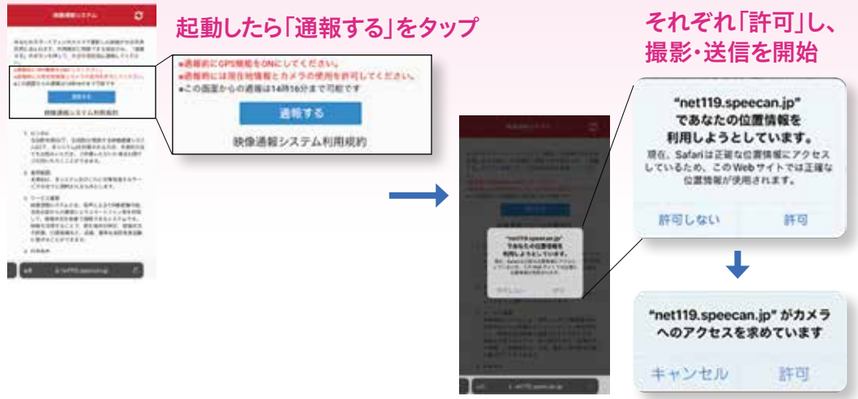


## 4 映像を送受信

- 映像は指令センターへ伝送されます。
- 指令員が現場の状況を正確に確認することができます。
- 必要に応じ応急手当を指導します。
- 必要に応じ応急手当の動画を指令員が送信し、指導します。

通信料金が通報者側のご負担になります。ご理解とご協力をお願いします。



# 「おおいた医療ネット」が 7 月から始まります

- より良い医療を提供するため、地域の医療機関が診療情報を共有するシステムです。
- 参加施設に同意書を提出すると「おおいた医療ネットカード」が郵送で交付されます。

### メリット1 かんたん

- カード 1 枚を見せるだけで診療情報の共有が可能です。

### メリット2 べんり

- はじめて受診する医療機関でも、これまでの服薬状況や検査結果など診療情報が正確に伝わり、継続して適切な治療を受けることができます。
- 飲み合わせが悪い薬の服薬を防ぐことができます。

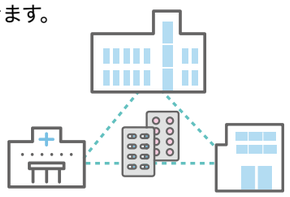

### メリット3 あんしん

- 救急時や災害時も、これまでの診療情報が確認できることで、迅速で適切な処置を受けることができます。

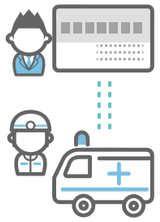

**参加医療機関や保健所などにパンフレットと同意書を置いています。ぜひお申し込みください。**

※ご利用は任意です。おおいた医療ネットに関する説明を受け、診療情報の共有に同意した人が利用できます。

問　おおいた医療ネットワーク運営協議会事務局（市保健所２階）　☎576-7150

# 登録型本人通知制度の オンライン申請 をご利用ください

**申請にはマイナンバーカードと、読取可能なスマートフォンが必要です。**

▲申請はこちら

登録型本人通知制度とは、戸籍や住民票などの証明書を本人の代理人や第三者に交付したとき、本人へ通知する制度です。**不正請求の早期発見や抑止**につながります。

事前登録が必要です。（窓口や郵送での申請も可）なお、同一世帯でまとめて登録申請することもできます。申請方法など詳しくは、市ホームページをご覧になるか、市民課へお問い合わせください。

▲登録型本人通知制度についてはこちら

問　市民課　☎537-5615

# ピックアップおおいた

大分市の「旬」な情報をお届け！

## ぱっちん、チキリン、七夕まつり！

### 第43回 大分七夕まつり

メイン会場「48万人の広場」では、1日目は「府内戦紙（ふないぱっちん）」が威勢よく練り歩きます。2日目は、会場が歩行者天国となり「おおいたチキリンばやし市民総踊り」「太鼓大会」などのイベントが楽しめます。

月　　日：8月2日(金)・3日(土)
場　　所：48万人の広場（中央通り）　ほか

**■府内戦紙フォトコンテスト作品募集**

テ ー マ：自由
賞　　：グランプリ…1人
　　準グランプリ…1人
　　特選…3人
　　入選…5人
　　※受賞者には、賞状と副賞を郵送します。
応募期間：8月2日(金)～12日(月)〈必着〉

▲応募方法

**府内戦紙に関すること**
問　大分商工会議所青年部　☎536-3268

**■交通規制のお知らせ**
8月2日(金)・3日(土)　午後6時20分～9時30分

**交通規制時間内の注意事項**

❶許可車両以外は、規制区域内に入ることができません。
❷「48万人の広場」へは、許可車両でも入ることはできません。また、自転車の乗り入れ、周辺の駐輪も禁止します。
❸現場の警察官、係員の指示に従ってください。
❹やむを得ない事情により、規制時間中に区域内へ車の乗り入れを必要とする人には、大分市まつり振興会事務局（商工労政課内）で7月1日(月)から通行許可証の交付受付をします。
※通行許可証の交付受付には、氏名（会社名）、住所、電話番号、車両番号、申請理由が必要です。

**期間中は交通混雑が予想されます。バスなどの公共交通機関をご利用ください。**

問　大分市まつり振興会事務局（商工労政課内：本庁舎9階）　☎537-5959



## 風を切る振り万灯篭、勇壮な柱松

### 第25回 ななせの火群（ほむら）まつり

「火・水・歴史・故郷」をテーマになせの火群まつりを開催します。松明を投げ上げて着火する「柱松」などの催しで、熱く盛り上がりましょう。

日時：7月28日(日)　午前9時～午後9時
　　※小雨決行
場所：七瀬川自然公園

交通規制のお知らせ　※交通規制（午後5時～10時）にご協力をお願いします。

問　ななせの火群まつり振興会事務局（植田支所内）　☎541-1234

## 受講無料！ビジネススキルの向上を支援します

### ビジネスオンライン講座 受講者募集

市内中小企業の経営者や従業員、個人事業主、求職者に向けた講座です。オンライン学習プラットフォームUdemy Businessを利用し、IT・DXの基礎知識や働くためのスキルなど多様な動画コンテンツの中から学びたいことを自由に選ぶことができます。

応募期間：7月1日(月)～23日(火)
受講期間：8月5日(月)～11月24日(日)
定　　員：中小企業・個人事業主　100人
　　個人（求職者・スキルアップを目指す人など）　48人
　　※多数時は抽選

▲応募方法

問　商工労政課　☎537-5964

## ありがとうを強さに変えて 北部九州総体2024

### 令和6年度 全国高等学校総合体育大会

大分・福岡・佐賀・長崎の北部九州4県を中心に開催します。大分県では平成25年以来、11年ぶりの開催です。

**［市内の開催競技］**
なぎなた：7月26日(金)～29日(月)
テ ニ ス：8月1日(木)～8日(木)
剣　　道：8月3日(土)～6日(火)
柔　　道：8月10日(土)～14日(水)
水　　球：8月17日(土)～20日(火)

問　スポーツ振興課　☎529-7193

## のつはる少年自然の家 ☎589-2212

### にこにこファミリーキャンプ ～初心者大歓迎！初秋の森でテント泊～

**と き** 8月24日(土) 午前9時30分～25日(日) 午後1時30分

場平成森林公園キャンプ場(大字高原) 対市内または豊後大野市大野町居住の家族 定10組(多数時は抽選) 料1組4,650円に加え、小・中学生2,400円／人、高校生以上2,610円／人(テント代や食事代など) 申電話またはメールで、7月2日(火)～8月2日(金)正午にお申込みください。

## コンパルホール ☎538-3700

### 海の日 コンパル市民スポーツデー 無料

卓球室やトレーニング室など、体育施設を無料開放します。

**と き** 7月15日(月)

他利用時間など詳しくは、同施設HPをご覧ください。

### 夏休み天体観測ドーム無料開放

**と き** 7月20日(土)～8月25日(日)
日没～午後9時30分(雨天・曇天時は中止)

他中学生以下は保護者同伴

## 男女共同参画センター〈たぴねす〉(コンパルホール2階) ☎574-5577

### たぴねす「サマーフェスタ」 無料

**◎いつでも手ぶらでるんるん工作**

予約不要！自由に工作できる道具・材料を用意しています。

**と き** 7月20日(土)～8月25日(日)
午前9時～午後4時 ※7月28日(日)、8月13日(火)は休み

**◎男女共生セミナー「たぴねす工作教室」**

子どもが工作をしている間、保護者はセミナー「夏休みの宿題を○○までに終わらせる方法」を受講します。子どもと保護者、一緒にお申込みください。

**と き** 7月28日(日)

| 工作内容 | 時間 | 対象 |
|---|---|---|
| ピョコっととびだす箱 | 午前10時30分～正午 | 小学1～3年生 |
| ランプシェード | 午後1時30分～3時 | 小学4～6年生 |

講子ども：山田 俊吾氏(陶芸家) 保護者：篠原 丈司氏(〈一社〉ジュニアタイムマネジメント支援協会代表) 定各子ども15人(先着順) 申電話で、7月1日(月)午前9時からお申込みください。

## ライフパル ☎573-3770

### 笑顔ひろがる折り紙教室

**と き** 7月31日(水)
午前10時～正午、午後1時～3時

定各12人 料500円 申往復はがきに氏名、住所、電話番号、希望時間(第2希望まで)を記入し、7月15日(月)〈必着〉までに「ORIGAMIサークルひまわり」(〒870-0021 府内町三丁目7-39)へ。

## 田ノ浦ビーチ・プール

### 市内のビーチやプールがオープンします

①田ノ浦ビーチ 無料
②河原内川河川プール 無料
③市民プール 無料
- 三佐仲よしプール
- 家島西児童公園プール
- 大在公園プール
- 向原公園プール
- 植田ふれあい公園プール

④日吉原レジャープール
料大人／530円 高校生／420円 小・中学生／330円
幼児(3歳以上)／110円

**利用期間**
① 7月1日(月)～8月31日(土) 午前9時～午後5時
② 7月1日(月)～8月31日(土) 午前9時30分～午後4時30分
③ 7月20日(土)～8月30日(金) 午前10時～午後5時
④ 7月13日(土)～9月1日(日) 午前9時～午後7時

問①田ノ浦ビーチ管理人室 ☎537-7458
②河川・みなと振興課 ☎585-5144
(現地スタッフ ☎070-2406-4991)
③スポーツ振興課 ☎537-5650
④日吉原レジャープール ☎593-5162
(期間外はスポーツ振興課 ☎537-5650)

## 南大分スポーツパーク ☎546-7010

### いきいき健康講座

①ストレッチ講座(後期)
**と き** 9月～11月(火曜日・全8回)
午後3時30分～4時30分

②高齢者いきいきフィットネス講座(後期)
**と き** 9月～11月(水曜日・全10回)
午前9時30分～11時30分

対市内居住・通勤の①18歳以上(高校生は除く)、②60歳以上 定各50人程度(いずれも多数時は抽選) 料①2,000円 ②2,500円 申備え付けの申込書(市HPでダウンロードも可)で、7月31日(水)までにお申込みください。 ※市HPでオンライン申請も可

## 平和市民公園能楽堂 ☎551-5511

### 夏休み企画「作っちゃオ！親子でミニチュア枯山水(かれさんすい)」

**と き** 8月18日(日)
午前10時30分～正午

講前田 眞代氏(atelier kumika)
対小・中学生の親子 定16組32人(先着順) 料3,300円
申電話で、7月18日(木)午前10時からお申込みください。

### 能楽の祭典

演目：「こども能楽教室」発表会、能「善知鳥(うとう)」、狂言語「奈須与市語(なすのよいちかたり)」

**と き** 9月8日(日) 午後1時～4時30分

料S席 6,600円／A席 5,500円／B席 4,400円 ※全席指定、未就学児は入場不可 他チケットは、7月2日(火)午前10時から販売。詳しくは、同施設HPをご覧ください。



## アートプラザ ☎538-5000

### 夏休みものづくりワークショップ

①木工体験 本棚作り
②木のおはなしとオブジェづくり
③竹工芸体験「壁掛け一輪挿し」
④陶芸体験「絵が お皿に変身」
⑤ペーパースクリーン版画体験

**と き** ①② 7月27日(土)
③④⑤ 7月28日(日)
※時間は午前10時～正午(③は午後1時まで)

講①光井 智氏(ひかり建築工房) ②簑原(みのはら) 聡子(あきこ)氏(木草舎) ③一木 律子氏(竹芸家・伝統工芸士) ④陶家piccola mano ⑤むらたきよし氏(ペーパースクリーン版画家)
対①④⑤小学生と保護者(2人1組) ②3歳以上(小学3年生以下は保護者同伴) ③中学生以上(大人のみの参加も可)
定①8組 ②20人 ③6人 ④⑤10組 ※いずれも多数時は抽選
料①②⑤2,000円 ③④3,500円 申メールまたはファクス(info@art-plaza.jp FAX538-5060)で、氏名、年齢、電話番号、希望講座名を記入し、7月14日(日)午後6時までにお申込みください。

## 河原内陶芸楽習館

### 親子ふれあい陶芸教室

**と き** 8月9日(金)・13日(火)・16日(金)・20日(火)
〈午前の部〉午前10時～正午
〈午後の部〉午後1時～3時

▲申込方法

対中学生以下の子どもと保護者 定各部16人(多数時は抽選)
料530円／人 他・問申込期限は7月12日(金)。詳しくは、市HPをご覧になるか、社会教育課(☎537-5649)へ。

## 高崎山自然動物園 ☎532-5010

### おさるのプール開き

子ザルたちが、サル寄せ場内のプールで水遊び♪ぜひお越しください。

**と き** 7月13日(土) 午前9時～

### 夏休みじゃんけん大会

スタッフとじゃんけん！勝ち残った人には高崎山オリジナルグッズをプレゼントします。

**と き** 7月20日(土)～8月25日(日) 午前10時、午後2時

## 大分エコライフプラザ(大字福宗) ☎588-1410

### 再生家具と再生自転車の抽選 無料

粗大ごみとして出された家具と自転車を、修理・再生して譲渡します。

対市内または由布市に居住する18歳以上の人 申電話での申込み不可。7月25日(木)から8月4日(日)正午までに直接、同施設へ。 他同施設にて抽選。自転車は防犯登録料700円が必要。月曜日休館。

## 歴史資料館(大字国分) ☎549-0880

### ふれあい歴史体験講座

**と き** ①土偶作り 7月20日(土)
②勾玉作り 7月27日(土)
③はにわ作り 8月3日(土)
※時間はいずれも午前9時30分～、午後2時～

定各60人(いずれも先着順) 料①240円 ②320円 ③280円
申電話で、①は7月7日(日)、②は7月14日(日)、③は7月21日(日)いずれも午前9時からお申込みください。

### 夏休みジュニア歴史探検

学芸員の仕事体験、鏡作り体験などができます。

**と き** 8月8日(木) 午前9時30分～午後3時30分

対小学4年生～中学生(保護者の参観も可) 定30人(先着順)
料1,000円 申電話で、7月28日(日)午前9時からお申込みください。

## 海部古墳資料館(大字里) ☎524-2300

### 夏休みこども歴史体験講座

①勾玉作り
**と き** 7月21日(日) 午前10時～正午

②はにわ作り
**と き** 8月4日(日) 午前10時～正午

対小・中学生(小学3年生以下は保護者同伴) 定各24人(いずれも先着順) 料①320円 ②280円 申電話で、①は7月6日(土)、②は7月13日(土)いずれも午前9時からお申込みください。

## 市美術館 ☎554-5800

### アート・ワンダーランド2024「めざせ！アート博士」

子どもから大人まで楽しめるワークシートもありますよ♪

**会 期** 7月18日(木)～9月23日(月)
午前10時～午後6時(入館は午後5時30分まで)

料一般310円、高校・大学生210円、中学生以下は無料 ※身体障害者手帳、療育手帳、精神障害者保健福祉手帳提示者とその介護者は無料

### 夏の子ども講座

①ぷよぷよビーズのデコキラパフェ
**と き** 8月2日(金)・3日(土)
午後1時30分～3時30分

②はりこのどうぶつ 無料
**と き** 8月16日(金)・17日(土)
午後1時30分～3時30分

対未就学児～中学生(小学生以下は保護者同伴)
定①各20人 ②各15人 ※いずれも多数時は抽選 料①500円
申市HPのオンライン申請で、7月15日(月)までにお申込みください。

# 2024 人権フォトコンテスト 作品募集

2023人権フォトコンテスト最優秀作品
「じいじと一緒」

テーマ

## With You 共助～一人では生きていけない～

「令和６年能登半島地震」のような大災害や戦争、紛争などは、いつ私たちの身に起きてもおかしくありません。

大きな困難に直面したとき、一人だけでは心がくじけてしまうこともありますが、周りの人の助けや思いやりが心の支えとなります。

近年、さまざまな困難により空いてしまった心の距離を近づけ、寄り添うことの大切さを忘れないように、あなたの身近にある「助け合い」や「人とのつながり」、「思いやり」の大切さを感じた瞬間を一枚の写真で表現してみませんか。

**募集期間**
7月1日(月)～9月30日(月)〈必着〉

**応募要項**
- 撮影者：市内に市居住・通勤・通学するアマチュアの人
- 写真：２Ｌ判またはキャビネ判（白黒、カラーいずれも可）

※組写真は不可。未発表作品を1人3点まで。

**応募方法**
- 持参・郵送：応募票に、作品の題名・説明、人権メッセージ（120字程度）、撮影年月、氏名、住所、電話番号、在学中の場合は学校名・学年を記載し、作品裏面に貼付して人権・同和対策課（第2庁舎4階　〒870-8504　荷揚町2-31）へ。
- オンライン：こちらから応募できます▶

**応募票**
人権・同和対策課、人権・同和教育課（第２庁舎４階）、本庁舎１階案内所、別館（荷揚複合公共施設）１階案内所、各支所・連絡所、各地区公民館、ヒューレおおいた（人権啓発センター）〈J:COMホルトホール大分１階〉、旭町文化センターに置いています。　※自製、市ホームページからダウンロードも可。

**賞および賞金**
- **最優秀賞　１点　賞状・賞金（５万円）**
- **優秀賞　５点　賞状・賞金（３万円）**
- **優良賞　10点　賞状・賞金（１万５千円）**
- **佳作　10点　賞状・賞金（５千円）**

※中学生以下の人の賞金は、金額相当の賞品

入選者には11月上旬に通知し、作品は市ホームページに掲載します。
その他詳しくは、市ホームページをご覧になるか、お問い合わせください。

問　**人権・同和対策課　☎537-5618**

# おおいた人権フェスティバル 2024

入場無料

大分市人権教育・啓発基本計画に基づき、部落差別をはじめあらゆる差別の解消に向けて、年間を通してさまざまな取り組みを行っています。

８月の「差別をなくす運動月間」の一環として、次の行事を開催します。

皆さんもこの機会に、人権について考えてみませんか。

## 差別をなくす市民啓発講演会

- **演　題**　～戦後生まれの戦中派？～はだしのゲンを語り続けて
- **講　師**　神田　香織氏（講談師）
- **日　時**　７月26日(金)　午後２時～３時30分（午後１時開場）
- **場　所**　J:COM ホルトホール大分 大ホール
- **定　員**　1,200人（当日先着順）

※手話通訳・無料託児（要予約）あり

問　**人権・同和対策課　☎537-5618**

## お楽しみ映画上映会

©2023 Universal Studios.
ALL Rights Reserved.

- **作品名　「FLY! フライ！」（上映時間　約80分）**
- **あらすじ**　小さな池から一度も出たことがない渡り鳥一家の、はじめての大移動を描いたファミリーアドベンチャー！
- **日　時**　７月27日(土)　１回目／午前10時～（午前９時30分開場）　２回目／午後１時～（午後０時30分開場）
- **場　所**　J:COM ホルトホール大分　大ホール
- **定　員**　各800人（当日先着順）

※日本語吹き替え・字幕付き

問　**社会教育課　☎537-5722**





マーク・略語
時…日時・期間　場…場所　内…内容　講…講師　対…対象
定…定員　料…料金　持…持ち物　申…申込み　他…その他
問…問い合わせ　HP…ホームページ

# 子育て

## イベント

### おじいちゃんおばあちゃんとクッキング

時 8月4日(日)　午前10時～正午
場 J:COM ホルトホール大分１階キッチンスタジオ
対 市内居住の３～６歳児（未就学児）とその祖父母
定 12組（先着順）
料 大人200円　子ども100円（材料費）
申・問 電話で、７月５日(金)から地域子育て支援室（☎576-8245）へ。

### 「OITAものづくり展2024」工場見学バスツアー　無料

時 8月20日(火)　午前８時30分～午後０時30分
内 見学先：㈱府内（木材家具工房）
対 小学３～６年生（要保護者１人同伴）
定 19組38人（多数時は抽選）
他・問 申込期間は７月10日(水)～31日(水)。詳しくは、OITAものづくり展HPをご覧になるか、同展実行委員会（☎569-1234）へ。

### naana（なあな）の日交流会　無料

時 ７月11日(木)　午前10時30分～正午
場 九州電力大分支社１階（金池町二丁目）
内 やせうまを作る親子食育体験
対 市内居住の未就学児と保護者
定 ８組程度（先着順）
他・問 申込期間は７月１日(月)から。詳しくは、子育てサイト「naana」をご覧になるか、子ども企画課（☎574-6516）へ。

### 夏休み親子食品衛生教室　無料

～衛生検査や肉の加熱実験をしてみよう～
時 ７月26日(金)　午前10時～午後１時（予定）
場 J:COM ホルトホール大分１階キッチンスタジオ
対 市内の小学５・６年生と保護者
定 12組24人（先着順）
申・問 直接または電話で、７月１日(月)から保健所衛生課（保健所２階　☎536-2704）へ。

### 夏休みは図書館に行こう!　無料

**◎図書館を使った調べる学習コンクール入賞作品を展示します**
時 ７月20日(土)～８月25日(日)

**◎調べ学習講座を開催します**
時 ①７月21日(日)、８月４日(日)〈要両日参加〉　②７月28日(日)　※時間はいずれも午前10時～正午
対 ①小学２・３年生　②小学１年生（要保護者同伴）
定 ①15人　②10組　※いずれも先着順
申・問 直接または電話で、７月５日(金)から市民図書館（☎576-8241）へ。

### 目と見え方の教育相談会　無料

時 ８月７日(水)　午前10時～午後３時
内 視覚障がいのある子どもの家庭での過ごし方、保育・教育・医療に関することなど
申・場・問 県立盲学校（金池町三丁目☎532-2638）へお問い合わせの上、７月31日(水)までに相談票を同校へ。

### 地産地消標語コンクール作品募集

時 募集期間：７月１日(月)～９月６日(金)〈必着〉
対 市内の小・中学生
他・問 入賞者には、農林水産物や加工品などの賞品あり。詳しくは、市HPをご覧になるか、農政課（☎537-7025）へ。

### ハッピーファミリー応援教室　無料

**①プレママ・プレパパスクール**
内 沐浴（もくよく）実習、助産師への相談など
対 初妊婦とその夫

**②親子スキンシップ教室**
内 ベビーマッサージなど
対 生後３～５カ月児とその父母

時・場 ７月27日(土)　午後１時～４時10分（２部制）　鶴崎市民行政センター
定 ①12組　②16組　※いずれも先着順
申・問 電話で、７月１日(月)から県助産師会（☎594-5938）へ。

### 小児慢性特定疾病医療受給者証の更新はお済みですか

対 有効期限が９月30日(月)までの受給者証を持っている人　※認定開始日が４月１日以降の人は自動更新のため手続き不要です。
申 期間：８月２日(金)まで
他・問 更新手続きは郵送または窓口で受け付けます。必要書類など詳しくは、市HPをご覧になるか、保健所保健予防課（☎535-7710）へ。

## お知らせ

### 地域子育て相談機関にご相談ください　無料

こどもルームと、市立認定こども園の保育士やファミリーパートナーが、子育ての不安や悩みの相談に応じ、制度や関係機関の紹介などを行っています。相談には電話、面接、訪問で応じます。お気軽にご連絡ください。

問 こどもルーム・ファミリーパートナーへの相談…子育て交流センター（☎576-8243）、認定こども園への相談…保育・幼児教育課（☎585-6015）

### 特別支援教育講演会　無料

時 ７月29日(月)　午後２時10分～４時30分
場 コンパルホール１階　文化ホール
講 井上 雅彦氏（鳥取大学教授）
定 400人（当日先着順）
他・問 無料託児有（要予約）。詳しくは、市教育センター（☎533-7744）へ。

**大分市災害時多言語通訳サービス（오이타시 재해시 다언어 통역 서비스）** 問 国際課（☎537-5719）
災害時における外国人や訪日観光客とのコールセンターを通じた通訳サービスを提供しています。対応言語や利用方法など詳しくは、市HPをご覧ください。（오이타시에서는 외국인과 방일 관광객들에게 재해발생시의 콜센터 통역 서비스를 제공 하고 있습니다. 언어와 이용 방법 등 자세한 내용은 시 홈페이지를 참조하십시오.）

にほんご　한국어

6年度

# 大分市 職員採用選考試験

| 試験職種 | 試験区分 | 採用※1予定者数 |
|---|---|---|
| 事務職（経験者） | Ⅰ種 | 1人 |
| 事務職（情報・経験者） | Ⅰ種 | 2人 |
| 事務職（障がい者）※2 | Ⅲ種 | 3人 |
| 事務職（司書・経験者） | Ⅱ種 | 1人 |
| 獣医師（経験者） | Ⅰ種 | 1人 |
| 土木（上下水道局・経験者） | Ⅰ種 | 1人 |

※1 採用予定者数は変更になる場合があります。
※2 点字による受験ができます。

時第1次試験日：
7月29日(月)～8月18日(日)
申期間：7月1日(月)～21日(日)

**第1次試験は、テストセンター方式で実施します。**
テストセンター方式とは、全国の試験会場でコンピューターを使用し、受験者が希望する会場・日時で受験できるテスト方式です。

**第2次試験は、面接試験を行います。事務職（司書・経験者）のみ小論文試験も実施します。**

申込みは、原則インターネットからです。▶

他・問受験資格や郵送での申請方法など詳しくは、市HPをご覧になるか、人事課（☎537-5604）へ。

## 後期高齢者医療保険者証などを7月中旬に送付します

**◎新しい保険証（緑色）の送付**
保険証は簡易書留で送付します。有効期限は7年7月31日(木)までです。
**◎6年度保険料額決定通知書等の送付**
保険料の納め方は、通知書内の「期別（徴収月別）保険料額」をご覧ください。
問国保年金課（☎537-5736）

## 8月から使用する国民健康保険被保険者証（薄い青色）を7月中旬に簡易書留で送付します

不在の場合は「不在連絡通知書」がポストなどに入ります。
問国保年金課（☎537-5736）

## 介護保険負担割合証を送付します

要介護・要支援等の認定者には、介護保険サービスを利用する際の自己負担割合を記載した負担割合証を送付しています。現在交付している負担割合証の有効期限は7月31日(水)までです。改めて前年の所得に基づいて判定を行い、7月中旬に負担割合証を郵送します。申請は不要です。
8月1日(木)以降は、新しい負担割合証をサービス事業所に提示してください。
問長寿福祉課（☎537-5742）

# 募　集

## あなたの声を市政に！市民意見募集

**◎「第4期大分市地球温暖化対策実行計画（区域施策編）」**
問環境対策課（本庁舎4階 ☎529-7243）
**◎盛土規制法に関する規制区域の候補区域**
問開発建築指導課（本庁舎7階 ☎537-5683）
時募集期間：7月1日(月)～31日(水)　※いずれも必着
場閲覧場所：各担当課、情報公開室（本庁舎7階）、各支所、市HP
他個々の意見に対する直接の回答はしません。応募方法など詳しくは、市HPをご覧になるか、各担当課へ。

## 市民の皆さんと議会との意見交換会

| 開催日 | 時間 | 場所 |
|---|---|---|
| 8月19日(月) | 午後7時～8時30分 | 佐賀関市民センター |
| | | 大南市民センター |
| 8月20日(火) | | 鶴崎市民行政センター |
| | | 南大分公民館 |
| | | コンパルホール |
| 8月21日(水) | | 坂ノ市市民センター |
| | | 大分南部公民館 |
| 8月22日(木) | | 明治明野公民館 |
| | | 稙田市民行政センター |
| 8月23日(金) | | 大分東部公民館 |
| | | 大分西部公民館 |
| 8月26日(月) | | 大在市民センター |
| | | 野津原市民センター |

内議会からの報告、移住・定住の取り組みや議会および市政に関する意見交換（申込不要）
問議会事務局議事課（☎537-5645）

## 無料人権相談を行います

時8月7日(水)　午前10時～正午、午後1時～3時　※事前予約不要
内相談内容：人権問題について
相談員：人権擁護委員
場・問人権啓発センター（ヒューレおおいた）〈J:COM ホルトホール大分1階　☎576-7593〉

## 第17回市民いっせいごみ拾いにご参加ください

時8月4日(日)　早朝1時間程度
他集合場所・時間は各自治会の回覧などで確認してください。
問市民協働推進課（☎537-7251）

# 送付と振込

## 障害者医療証を7月末に送付します

受給資格が認定された人に、新しい医療証を送付します。受給資格が停止になる人には別途お知らせを送付します。助成対象者で、まだ医療証をお持ちでない人は交付申請をしてください。
他・問受給対象や申請について詳しくは、障害福祉課（☎585-6009）へ。



**幼い命を車内放置事故から守りましょう**
この時期、車内に残された子どもが熱中症で死亡する事故が発生しています。車内は短い時間でも50℃以上の高温になり危険です。子どもの車内放置は絶対にやめましょう。



## 骨髄・末梢血幹細胞の提供者（ドナー）に助成します

提供1回につき、白血病等血液疾患の患者へのドナーに14万円、ドナーの従事する事業所に7万円の助成金を交付します。
他・問提供完了から90日以内の申請が必要です。助成条件など詳しくは、保健所保健総務課（☎536-2554）へ。

## 農振解除手続きを一時停止します

農業振興地域内の農用地区域に指定された農用地等を、農地以外で使用する場合は、事前に農振解除等の手続きが必要です。
7年1月末日締切の農振解除の受け付けは、「地域計画」の策定に伴い停止します。転用などを検討している場合は早めにご相談ください。
問農政課（☎574-6186）

## 家事や育児を支援するヘルパーを派遣します

子育て家庭、妊産婦・ヤングケアラー等がいる家庭をヘルパーが訪問して、家事・育児を支援します。世帯の所得に応じて、利用負担額の軽減対策も行っています。
他・問利用方法など詳しくは、中央子ども家庭支援センター（☎537-5688）、東部子ども家庭支援センター（☎527-2140）、西部子ども家庭支援センター（☎541-1440）へ。

## マイナンバーカード申請・受け取りはお済みですか？

**◎休日も申請・受け取りができます**
時7月20日(土)　午前9時～正午
他交付通知書に記載されている場所以外では受け取りできません。カードの受け取りは予約不要（佐賀関・野津原支所は要予約）で、申請補助は希望する窓口への予約が必要です。
申・場・問市民課（本庁舎1階 ☎537-7298）または各支所へ。
**◎自宅等に訪問して申請をお手伝いします**
対高齢者など市役所に来ることが難しい人
他・問詳しくは、市HPをご覧になるか、問い合わせ窓口（☎513-5567）へ。

## 情報公開制度・個人情報保護制度5年度運用状況を市ホームページに掲載しています

個人情報訂正請求、利用停止請求はありませんでした。不服申立てについて、情報公開制度では1件あり、個人情報保護制度ではありませんでした。
問情報公開室（☎537-5797）

## 清掃工場のダイオキシン類測定結果をお知らせします

5年度に測定した清掃工場からの排出ガス1㎥当たりのダイオキシン類濃度の測定結果（平均値）は、佐野清掃センター清掃工場が0.00156ナノグラム（1ナノグラムは10億分の1グラム）、福宗環境センター清掃工場が0.0037ナノグラムでした。この結果は廃棄物処理法で定める排出基準値を満たしています。
問清掃施設課（☎537-5659）

## 改修に伴い稙田公民館の施設利用を休止します

時休止期間：9月～7年12月（予定）
他事務室は稙田市民行政センター2階に移転します。なお、8月までの施設利用の申込受付は終了しました。
問稙田公民館（☎541-0017）

## 海水浴場水質調査結果（開設前）をお知らせします

大志生木海水浴場、こうざき海水浴場、田ノ浦ビーチは「水浴適」で、すべて海水浴場の基準を満たしています。
問環境対策課（☎537-5753）

## 道路上に乗り入れブロックを置かないでください

乗り入れブロックや鉄板等を道路に置くと、歩行者やバイク、自転車等が転倒することがあります。また、雨水の流れを止め、冠水の原因となることがあります。　※歩道の切り下げが必要な場合は、自己負担で工事を行うことができますので、ご相談ください。
問土木管理課（☎574-6224）

# お知らせ

## 国民健康保険の「限度額適用認定証」「限度額適用・標準負担額減額認定証」の申請は7月22日(月)から

現在発行している認定証の有効期限は、7月31日(水)までです。入院などで引き続き認定証が必要な人は、新たに申請してください。8月中に申請した場合、8月1日(木)から有効な認定証が発行されます。
なお、マイナ保険証を利用することで、認定証の申請は不要になります（長期入院該当者を除く）。
持国民健康保険被保険者証、長期入院該当者（申請月以前の12カ月間に非課税期間の入院日数が90日を超えている場合）は病院などが発行する領収書など、本人のマイナンバーカード、本人確認書類（運転免許証など）
申・場・問国保年金課（本庁舎1階⑨番窓口　☎537-5735）、各支所、本神崎・一尺屋連絡所

## 6年度国民年金保険料の免除申請は7月1日(月)から

5年度に免除を受けている人で、7月以降も免除を希望する場合は再度申請が必要です。ただし、全額免除・納付猶予を承認された人で、「継続審査」を希望した人は、申請不要です。なお、失業等による特例免除承認者は、離職の証明となるものを添付の上、6年度も申請が必要です。
申・場・問国民年金室（本庁舎1階⑩番窓口　☎537-5617）、各支所、本神崎・一尺屋連絡所

## 都市計画を変更したのでお見せします

内都市計画地区計画：明野中心部地区地区計画（変更）
場・問都市計画課（本庁舎7階　☎537-5965）

## ミカンバエの防除にご協力を！

内防除時期：〈1回目〉7月20日(土)～28日(日)、〈2回目〉8月10日(土)～9月1日(日)
他・問薬剤購入に対して補助を行っています。詳しくは、生産振興課（☎537-5770）へ。

**高温となった遊具やベンチなどに注意しましょう**
強い日差しに熱せられて高温になり、やけどをする恐れがあります。使用するときは、十分注意してください。

## 募　集

### 「大分市男女共同参画審議会」市民委員募集
時任期：10月～8年9月
定2人　※選考あり
他・問申込期限は7月26日㈮。平日昼間の会議（年数回程度、謝礼あり）があります。対象など詳しくは、市HPをご覧になるか、男女共同参画センター（たぴねす）〈☎574-5577〉へ。

### 彫刻清掃ボランティア募集
市では、「彫刻を活かしたまちづくり事業」の一環として、彫刻作品のメンテナンス作業を行っています。ボランティアに参加し、まちなかにある美術作品を身近に感じてみませんか。
申・問直接または電話で、公園緑地課（本庁舎7階　☎537-5975）へ。

### 「自転車が似合うまちおおいた」標語募集
内自転車の魅力やルール・マナー、ヘルメット着用や自転車保険など
対市内に居住する人、または通学する小・中学生、高校生
他・問募集期間は7月1日㈪～8月1日㈭〈必着〉。詳しくは、市HPをご覧になるか、都市交通対策課（☎537-5690）へ。

### 令和7年20歳（はたち）のつどい意見募集
式典等の企画やイベント、やりたいことなど、ご意見を聞かせてください。
対今年度18歳～22歳になる人
問社会教育課（☎537-5722）

### 消防団員募集
消防団員は自分の仕事を持ちながら、火災や自然災害が発生した際には、災害現場へ駆けつける特別職の地方公務員です。地域のためにあなたの力を生かしてみませんか。
▲市消防団HP
問消防局総務課（☎532-2188）

### 開校！大南アート学校ワークショップ　無料
地域の魅力をアートで体験してみませんか。
時8月10日㈯
場大南市民センター
他・問詳しくは、市HPをご覧になるか、文化振興課（☎537-5663）へ。

### 豊後ＦＵＮＡＩミュージカルフェスティバル2024 in 祝祭「マナツノマツリ。」　無料
時8月11日㈰　午前11時～午後4時（ステージは午後1時～3時）
場祝祭の広場
内出演：豊後FUNAIミュージカル、ダンスアトリエ プレム、七色こんぺいとう、楊志館高校邦楽部、馬場子供神楽
他・問広場では人気のキッチンカーも出店します。詳しくは、J:COM ホルトホール大分（☎576-8877）へ。

## 講座＆教室

### 起業セミナー～オオイタミライトーク～ものづくりの「新規事業×起業」を知る　無料
時7月9日㈫　午後6時～8時
場J:COM ホルトホール大分2階セミナールーム
定50人（多数時は29歳以下優先）
他・問申込方法など詳しくは、市HPをご覧になるか、創業経営支援課（☎585-6029）へ。

### 産学連携リレー講座「暮らしとビジネスに活きてくる！学術研究」　無料
時8月7日㈬・8日㈭・22日㈭〈全3回〉午後6時30分～8時30分
場J:COM ホルトホール大分2階セミナールーム
講阿部　博光氏（別府大学国際経営学部教授）ほか
定35人（先着順）
申産業活性化プラザHPの申込みフォームから、8月5日㈪までにお申込みください。
問産業活性化プラザ（☎576-8879）

### 第35回豊の国ねんりんピック参加者募集
**◎三世代交流健康マラソン大会**　無料
時9月15日㈰　午前10時10分～
場レゾナックドーム大分サブ競技場および周辺
対小学5・6年生、40歳以上（昭和59年9月15日以前生まれ）の人　※小学生は2.0km　それ以外は3.0km
**◎ゴルフ交流大会**
時10月22日㈫　午前7時30分～
場ローレル日田カントリークラブ
対●男性…昭和40年4月1日以前生まれの人　●女性…昭和45年4月1日以前生まれの人
定170人
料1万円
申・問長寿福祉課（本庁舎1階⑭番窓口　☎537-5747）に備え付けの申込書（市HPでダウンロードも可）に記入し、7月16日㈫〈必着〉までに同課へ。

## イベント

### 豊後企画テニスコート完成記念式典
時7月20日㈯　午前8時30分～9時
場豊後企画テニスコート（新春日町一丁目）
他・問式典後にテニスイベントを開催します。詳しくは、スポーツ振興課（☎537-5650）へ。

### 豊っ子学校給食フェア
時7月30日㈫　午前10時～午後1時
場横瀬小学校
内給食に関するパネル展示やクイズ、給食の試食会等
定100人（先着順）
料300円
他・問申込期間は7月1日㈪～12日㈮。詳しくは、市HPをご覧になるか、体育保健課（☎585-5146）へ。

### 第41回ムッちゃん平和祭　無料
時7月31日㈬　午後7時～8時40分　※雨天中止
場平和市民公園ワンパク広場
内平和音楽祭、花火打上げなど
問総務課（☎537-5602）



【5月末日現在】
## 大分市の面積と人口
※（　）は前月比

| | | | | | |
|---|---|---|---|---|---|
| 面　積 | 502.39㎢ | 人　口 | 473,495人（－61）〈住民基本台帳人口〉 | | |
| 男 | 227,813人（+11） | 女 | 245,682人（－72） | 世帯数 | 232,336世帯（+221） |

### 第48回 清正公二十三夜祭歩行者天国
時7月23日㈫　午後7時～
場国道197号（鶴崎駅入口交差点～中鶴崎二丁目交差点）
問大分商工会議所鶴崎支所（☎521-1131）

### 自衛官などの採用試験
採用区分により受付期間、試験日が異なります。詳しくは、自衛隊大分地方協力本部大分募集案内所（☎546-2177）へ。

## 善意の泉　敬称略

**善意の寄付が相次いでおります。お礼申し上げます。**

**◎市へ**
- イオン九州株式会社
- 株式会社ピコラボ
- タレントスクエア株式会社
- ＨＯＫＯ株式会社
- ふるさと大分市応援寄附金（ふるさと納税）へ寄付していただいた人の氏名等は、市HPに掲載しています。

**◎社会福祉協議会へ**
**篤志寄付**
- ハーモニー・フェア実行委員会

**香典返し寄付**
- **大分地区**　若狭日出子（長浜町）／岩尾光朗（北下郡）／樋口文昭（かたしま台）／森和子（中島西）／矢野恵子（萩原）／阿部靖裕（片島）／平林豊（新貝）／髙橋史晃（南太平寺）
- **鶴崎地区**　中村加登志（三佐）／小林光代（法勝台）
- **大在地区**　房前繁子（大在中央）／薬師寺秀典（大在北）／渡邊美果（城原）
- **坂ノ市地区**　山本三津夫（小佐井）／藤澤佳隆（市尾）／小西トミ子（丹川）／酒井徳夫（久土）／渡邉くみ子（久土）／岡村修史（佐野）
- **大南地区**　衛藤賢二（下判田）／甲斐直美（下判田）
- **稙田地区**　岡﨑伴江（寒田）／二子石寿美子（ふじが丘東）／日本空調㈱（田原）／児玉秀三（国分）／彦久保千代美（富士見が丘西）／首藤千穂（宗方台西）／溝部悦子（口戸）
- **佐賀関地区**　下川忠二（一尺屋）
- **野津原地区**　小野幾雄（野津原）／高崎栄次（野津原）／中島香代（下原）
- **市外**　清松美輝（東京都江戸川区）

以上5月16日受付分まで

### 「サマージャンボ宝くじ」と「サマージャンボミニ」が発売！
この宝くじの収益金は、市町村の明るく住みよいまちづくりに使われます。
時発売期間：7月8日㈪～8月8日㈭

### 赤十字救急法等講習会 救急法救急員（ファーストエイドプロバイダー）養成講習
時7月10日㈬・11日㈭　午前9時～午後4時30分
対15歳以上で救急法基礎講習を修了している人
定各20人（先着順）
料2,100円
他・場・問申込方法など詳しくは、日赤大分県支部（千代町二丁目　☎534-2237）へ。

### 第74回市朝顔展　無料
時8月1日㈭～5日㈪　午前8時～正午
場若宮八幡社（上野町）
問市花き園芸大会実行委員会 後藤（☎090-5021-0772）

### ふぐ処理講習会
時9月4日㈬　午前9時30分～午後5時30分
場J:COM ホルトホール大分
料1万7,000円
他・問申込期間は7月29日㈪～8月2日㈮。詳しくは、県食品衛生協会HPをご覧になるか、同協会大分市支部（☎532-0081）へ。

### 「市民健康づくり運動指導者」「介護予防サポーター」養成講座　無料
時9月9日㈪～12月9日㈪〈全15回〉午後1時30分～4時30分
場大分中央公民館（荷揚町）
申・問電話で、市民健康づくり運動指導者協議会（☎514-3622）へ。

### 市民後見人養成講座　無料
時9月～11月（水・土曜日　全6回）　午前9時30分～午後4時45分
場J:COM ホルトホール大分3階
対市内居住の20歳～70歳
定20人（多数時は抽選）
他・問申込方法など詳しくは、市社会福祉協議会HPをご覧になるか、同協議会（☎547-7774）へ。

### 応急手当普及員講習　無料
時8月16日㈮～18日㈰〈全3回〉　午前8時30分～午後5時15分
場中央消防署4階　講堂（舞鶴町一丁目）
定30人（先着順）
他・問申込期間は7月1日㈪～8月6日㈫。詳しくは、消防局救急救命課（☎532-4199）または中央消防署（☎532-2108）、東消防署（☎527-2721）、南消防署（☎586-1230）へ。
▲オンライン申請

### 米粉でクッキング！料理教室
時・場①8月28日㈬　稙田公民館　②9月2日㈪　鶴崎公民館　③9月11日㈬　大分中央公民館　※いずれも午前10時～午後1時
対市内に居住・通勤・通学する18歳以上の人
定①24人　②20人　③16人　※いずれも多数時は抽選
料1回500円
他・問申込期間は7月1日㈪～26日㈮。詳しくは、市HPをご覧になるか、農政課（☎537-7025）へ。

## 街のホット情報

### 人権なんでも相談所　無料
時・場7月9日㈫　鶴崎市民行政センター、7月25日㈭　坂ノ市公民館　※いずれも午前10時～午後3時
内相談内容：人権問題について
相談員：人権擁護委員
問大分地方法務局（☎532-3161）

### 日曜園芸教室（小菊盆栽など）
時8月～12月の第1日曜日　午前9時～正午
場大分南部公民館（大字曲）
料2,000円
申・問電話で、市花卉同好会 後藤（☎569-5257）へ。

施設健(検)診▶

# 予約制 基本健診・がん検診

※受診条件ⅠとⅡのどちらにも該当する人が対象

生活習慣病やがんの早期発見・治療や予防のためにも、年に一度は受診しましょう。

問 保健所健康課☎536-2562

**受診条件Ⅰ** 職場や加入する保険で下記の健(検)診項目を受診する機会(オプション検査含む)がない(被扶養者は除く)

＋

**受診条件Ⅱ** 年度内(4月から翌年3月)にまだ受診しておらず、大分市に住民票がある

※受診条件Ⅰに該当しない場合、受診方法や費用は加入する保険者等へお問い合わせください。
※受診条件Ⅱに該当しない場合、市が実施する各種健(検)診の対象者ではありません。

## 集団健(検)診　8月

| 地区 | 会場 | 基本健診 *1 | がん検診 *2 | 基本健診+がん検診 |
|---|---|---|---|---|
| 大分中央 | コンパルホール | 8/20(火) | | |
| 大分西部 | 高崎公民館 | 8/30(金) | | |
| 滝尾 | 森岡校区公民館 | 8/7(水) | | |
| 明野 | 明治明野公民館 | 8/16(金) | | |
| 鶴崎 | 鶴崎公民館 | 8/2(金) | | |
| | 別保校区公民館 | | 8/8(木) | |
| 大南 | 大南市民センター | 8/19(月)★ | | |
| 稙田 | 稙田公民館 | | | 8/5(月) |
| | 雄城台中央公民館 | 8/9(金) | | |
| | 東野台公民館 | 8/21(水) | | |
| | 国分新町公民館 | 8/23(金) | | |
| | 富士見が丘公民館 | 8/27(火) | | |
| | 緑が丘中央公民館 | 8/28(水) | | |
| 坂ノ市 | 坂ノ市公民館 | 8/6(火) | | |
| 佐賀関 | 佐賀関公民館 | 8/26(月) | | |
| 野津原 | 野津原公民館 | | | 8/25(日) |

*1　基本健診:市民(特定)健診、肺がん検診(結核検診)、喀たん検査、肝炎ウイルス検診、前立腺がん検診、胃がんリスク検診(ピロリ菌抗体検査)、大腸がん検診
*2　がん検診:胃がん検診(X線)、乳がん検診、子宮頸がん検診、大腸がん検診、骨粗しょう症検診
★無料送迎バスあり(基本健診とあわせて予約してください。)

・市民(特定)健診
・肺がん検診(結核検診)
・喀たん検査
・肝炎ウイルス検査
・前立腺がん検診
・胃がんリスク検診(ピロリ菌)

を受けたい人は
おおいた健診センター
☎569-2211
受付
(平日 午前9時～午後5時)
に電話予約

・胃がん検診(X線)
・乳がん検診
・子宮頸がん検診
・大腸がん検診
・骨粗しょう症検診

を受けたい人は
県地域保健支援センター
☎529-7065
受付
(平日 午前9時～午後5時)
に電話予約

7月1日(月)から受付

## 施設健(検)診

胃がん検診(内視鏡)、指定日以外の健(検)診を受けたい場合は次の施設へ直接予約してください。
※胃がん検診(内視鏡)は①④⑥⑦の施設のみ(各先着100人)

| 地区 | 施設 | | 電話番号 |
|---|---|---|---|
| 城東・原川 | ①大分労働衛生管理センター | (高城南町) | ☎552-7788 |
| 大分西部 | ②県地域保健支援センター | (駄原) | ☎532-2167 |
| 南大分 | ③おおいた健康管理センター | (古国府) | ☎547-1111 |
| 大南 | ④天心堂健診・健康増進センター | (中戸次) | ☎597-5254 |
| 稙田 | ⑤おおいた健診センター | (宮崎) | ☎569-2211 |
| | ⑥三愛総合健診センター | (市) | ☎542-6733 |
| 市外 | ⑦県厚生連健康管理センター | (別府市) | ☎0977-23-7112 |
| | ⑧OHC大分総合健診センター | (別府市) | ☎0120-947-734 |
| | ⑨別府市医師会 地域保健センター | (別府市) | ☎0977-23-2279 |

### 3人以上のグループで、無料送迎バスを利用できます

■申込期間:7月3日(水)～31日(水)(先着順)
■そ の 他:申込方法など、詳しくは市ホームページをご覧ください。

**9月実施対象地区**

| 地区 | 校区の目安 | 受診日 | 受診場所 |
|---|---|---|---|
| 大分中央 | 金池、荷揚、長浜、中島、住吉 | 9/5(木) | ⑤ |
| | | 9/17(火) | ⑦ |
| 鶴崎 | 鶴崎、三佐、別保、明治高田、松岡、川添 | 9/9(月) | ⑦ |
| 城東・原川 | 津留、東大分、日岡、桃園 | 9/13(金) | ⑤ |
| | | 9/26(木) | ⑦ |

### 腹部エコー検査が始まります

■期　間:9月2日(月)～7年3月31日(月)
■場　所:左の施設、①②④⑤⑥⑦⑧⑨
■その他:8月1日(木)から予約開始。詳しくは市ホームページをご覧ください。

**受診当日に持参するもの**
●健康保険証　●特定健診の受診券
●健康手帳(当日受け取り可)

※特定健診は医療機関などでも受診可能。詳しくは、加入保険者へ。
※年度内に重複受診した場合、受診費用は全額自己負担です。
※各健(検)診の自己負担金は、市ホームページをご覧ください。



●乳幼児健診(保健所健康課☎536-2516)
●休日夜間当番医テレホンサービス☎534-4488
(24時間対応)
●医療機関案内テレホンサービス☎534-4489
●市小児夜間急患センター☎574-7876
●県こども救急電話相談事業☎503-8822または#8000

休日夜間当番医▶

### 幼児健康診査　無料

①1歳6か月児健康診査　②3歳児健康診査
対象者には健診の前月に案内を郵送しますので、ご確認ください。 内測定、内科・歯科診察、相談、①フッ化物塗布(希望者400円必要)、②視覚・尿検査 持母子健康手帳、①1歳6か月児健康診査質問票、②3歳児健康診査質問票、尿 問保健所健康課☎536-2516

▲1歳6か月児
▲3歳児

### すくすく赤ちゃんルーム(育児教室)　無料

| 月日 | 場所 | 月日 | 場所 |
|---|---|---|---|
| 8/6(火) | 鶴崎市民行政センター3階 | 8/16(金) | 保健所3階 |
| 8/27(火) | | 8/19(月) | |
| 8/8(木) | 大南市民センター2階 | 8/20(火) | 坂ノ市市民センター2階 |
| | 稙田市民行政センター2階 | 8/21(水) | 原新町こどもルーム |
| 8/22(木) | | | 明治明野公民館2階 |
| 8/9(金) | 大分南部公民館2階 | 8/28(水) | |
| | | 8/23(金) | 大在市民センター2階 |

対5年8月～6年1月生まれの乳児と保護者
申7月1日(月)午前8時30分～10日(水)午後5時に市HPから　問子育て交流センター☎576-8740

### 離乳食講習会　無料

| 月日 | 場所 | 時間 |
|---|---|---|
| Ⓐ 8/23(金) | 稙田市民行政センター2階 | 午前10時30分～11時45分 |
| Ⓑ 8/28(水) | 保健所3階 | |
| Ⓒ 8/29(木) | 鶴崎市民行政センター3階 | |

対6年2月～4月生まれの乳児の保護者
内講義と相談　定20人(先着順、予約制)
申・問電話で、7月22日(月)からⒶは西部保健福祉センター☎541-1496、Ⓑは中央保健センター☎536-2517、Ⓒは東部保健福祉センター☎527-2143へ。オンライン申請でも受付。

### 健康講座「げんき教室」　無料

時7月24日(水)　午後2時～3時　場県看護研修会館(豊饒二丁目)　内講話「転倒予防～熱中症予防と体づくり～」　問県看護協会☎574-7117

### 大分赤十字病院健康講座　無料

時7月22日(月)　午後2時～3時30分　場大分赤十字病院管理棟5階　大会議室　内講話「心不全について」　問大分赤十字病院社会課☎532-6181

### 女性のためのがん検診無料クーポン券を送付します

6年4月20日時点で、大分市に住民登録をしている下記の女性を対象に、7月上旬に無料クーポン券を送付する予定です。

| | 年齢 | 生年月日 |
|---|---|---|
| 子宮頸がん検診 | 20歳 | 平成15年4月2日～平成16年4月1日 |
| 乳がん検診 | 40歳 | 昭和58年4月2日～昭和59年4月1日 |

問保健所健康課☎536-2562

### 口唇口蓋裂(こうしんこうがいれつ) 親の会「かけはし」　無料

時8月4日(日)　午前10時30分～正午　場大分岡病院 サイバーナイフ棟4階　内悩み相談、交流会　申不要　問事務局 岩本☎080-3957-0037

### 歯みがき教室・歯の健康チェック　無料

①はじめての歯みがき教室(1歳歯科)
※歯の生え始めから1歳6か月児健診前の乳幼児対象

| 月日 | 場所 | 月日 | 場所 |
|---|---|---|---|
| 8/6(火) | 稙田市民行政センター2階 | 8/30(金) | 鶴崎市民行政センター3階 |
| 8/22(木) | 保健所3階 | | |

②子どもと妊産婦の歯の健康チェック
※未就学児および妊産婦対象

| 月日 | 場所 | 月日 | 場所 |
|---|---|---|---|
| 8/7(水) | 鶴崎市民行政センター3階 | 8/19(月) | 稙田市民行政センター2階 |
| 8/9(金) | 保健所3階 | | |

③大人の歯の健康チェック(歯周病予防)
※18歳以上の市民対象

| 月日 | 場所 |
|---|---|
| 8/2(金) | 稙田市民行政センター2階 |

時午前9時30分～11時30分　内歯科健診、ブラッシング指導、フッ化物塗布(希望者〈未就学児のみ〉は400円必要)　持歯ブラシ、妊産婦・乳幼児は母子健康手帳、成人は健康手帳　他詳しくは、市HPをご覧ください。　申・問電話で、7月10日(水)から中央保健センター☎536-2517へ(予約制)。

### 歯科口腔健診　無料

時7月1日(月)～12月28日(土)　対今年度76歳、78歳、81歳になる県後期高齢者医療の被保険者　場同連合と契約する歯科医療機関(要予約)　持被保険者証、受診券、問診票　問県後期高齢者医療広域連合☎534-1771

### おおいた妊娠ヘルプセンター　無料

思いがけない妊娠、出産や育児の悩みなどについて専門助産師などが、電話・メール・面接での相談を受けています。 問おおいた妊娠ヘルプセンター☎フリーダイヤル0120-241-783／529-7874

### 不妊・不育相談窓口のお知らせ　無料

不妊や不育に関する相談に、生殖医療専門医、不妊カウンセラーなどが電話・メール・面接で相談に応じます。 問おおいた不妊・不育相談センターhopeful(ホープフル)☎080-1542-3268

### 「からだが喜ぶ食育応援店」で健康づくり

栄養成分表示、ヘルシーメニューや健康情報を提供している市内の飲食店を「からだが喜ぶ食育応援店」として登録しています。登録店は随時募集中です。 問保健所健康課☎536-2517

### 保健所・医療機関での肝炎検査　無料

早期発見、早期治療のため、B型、C型肝炎ウイルスの無料検査をしています。 申電話で、保健所または直接、検査可能な医療機関へ(予約制)。 問保健所保健予防課☎536-2851

### 休日や夜間に体調が悪くなった場合は…

まず、かかりつけ医に相談してください。かかりつけ医がない場合や連絡がとれない場合は、休日・夜間当番医、救急病院に電話で体調を説明し相談の上、受診してください。休日・夜間当番医は、テレホンサービスや市HPでお知らせしています。子どもの病気やケガは、県こども救急電話相談をご利用ください。市小児夜間急患センターでは、毎日午後8時～10時の診療を行っています。(☎はページ上部)　問保健所保健総務課(☎536-2222)

# 市民図書館所蔵 おすすめの新刊

## 5文字で星座と神話

すとう けんたろう：著・イラスト
講談社

星座にまつわるお話をたった5文字で表すと…。クスッと笑えてお勉強にもなる楽しい星座の本です。星占いから歴史まで星座に関する雑学がとても分かりやすく解説されています。観測しやすい日も載っているので便利です。

## 紫式部ごはんで若返る

永山 久夫：著
シード・プランニング

紫式部はイワシが大好物だった!? 平安時代の美と健康の源として、さまざまな食材を紹介した本です。重い十二単を優雅に着こなしていた平安美人たちは、しっかり食べて体力も知力もパワーアップさせ、後世に残る作品を描いていたのでしょう。

### 市民図書館からのお知らせ

## 夏休み期間中のイベント

**①図書館探検ツアー** 無料
月　日：7月20日・27日、
8月3日・10日・17日・24日
（土曜日・全6回）

**②ようこそ！電気の世界へ** 無料
発電方法を学び、電気を作る実験
月　日：7月24日(水)

**③夏の星座と工作**
天体講座、星座早見盤の工作、天体観察
月　日：7月27日、8月17日
（土曜日・全2回）
参加費：500円

**④かるた遊び** 無料
月　日：7月28日、8月18日
（日曜日・全2回）

申込み、詳しい内容など、市民図書館ホームページをご覧ください。

問　市民図書館　☎576-8241

## 人の生き方を考える

### ○○というだけで…

「外国人の転入生がクラスに来たよ。同じマンションだから一緒に帰ってきた」とうれしそうに息子が帰宅してきました。そう言えば、最近、近所の人が「マンションの前で立ち止まってキョロキョロしている外国人がいて怖い」「外国人って言葉が通じないし、文化も違うから、接し方が分からない」と言っていたことを思い出し、何だか不安になりました。

わたしの思いをよそに、息子は毎日のように外国人の友だちと公園で遊ぶようになってきました。わたしは心配になり「どんな人かも分からないでしょ。あまり仲良くならない方がいいんじゃない」と伝えると、息子は「何でそんなことを言うの。彼のことを何も知らないくせに」と言ったのです。

しばらく息子のムッとした態度と言葉が忘れられずにいる中、わたしは、ふと自分自身が中学生の頃に体験した出来事を思い出しました。それは、新しくできた友だちを家に連れてきたときのことです。友だちが帰った後、父が「あの子とは遊ばないように」と言ったのです。わたしが理由をたずねると、父は少し怖い表情で「そんなことは、どうでもいい。あの子とは付き合うな」と言うのです。それでも、わたしは、友だちと関わり、友だちのことを知れば知るほど「父の言っていることは意味が分からない。理不尽でおかしい。何も知らないくせに」と思っていたこと…。あのときは、違和感や父への怒りを感じていたはずなのに、今わたしが息子にしていることは、父がわたしにしたことと同じではないだろうか。自分が安心したいがために、うわさや偏見で人を判断し相手を避けようとさせていることに気付いたのです。

そして、もう一つ、関わりを持ち相手を知っていくことの大切さを思い出させてくれました。今度、息子に「外国人の友だち、うちに遊びに連れておいで」と言ってみようと思います。

立場が変わったり自分事になったりすると、差別の芽が出てくることがあります。まずは、それを理解することが大切です。

差別解消への第一歩は、関わっていくことで相手を知ること、知ろうとしていくことなのです。



# #オオイタレキシ旅 2024

大分市内にあるとっておきの文化財の魅力をお届けします！

―第3弾―
西寒多神社
萬年橋
神庫

# 紫に彩られた藤棚と萬年橋

# ひっそりと佇む神庫

# 本殿に向かう参道

## 神苑を文化財が彩る「西寒多神社」

藤の名所として知られる西寒多神社には、二つの建造物が指定文化財となっています。

一つ目は、神社入口を流れる寒田川に架かる石橋「萬年橋」（県指定有形文化財）です。江戸時代末期（1862年）に造られたアーチ橋で、その姿は素朴にして力強く、孤形の美しさは実に見事です。

二つ目は、本殿の西に位置する校倉造りを特徴とした高床式の建物「神庫」（市指定有形文化財）です。「神庫」とは宝物を納めておく倉のことで、断面がそろばん玉の形をした木材を井桁状に組み重ねて建てられています。

静かな川沿いにたたずむ西寒多神社は、藤の季節以外にも魅力がたくさんあります。自然と歴史を感じに訪れてみてはいかがでしょうか。

### Point

市指定天然記念物の「ヤマフジ」は県内でも類を見ないほどの巨木です。花の季節には辺り一面甘い香りに包まれ、4月末頃には「ふじ祭り」が開かれます。開花状況によって変わりますので西寒多神社Webサイトをご確認ください。

### Access

所 在 地：寒田1644番地
※大分駅から車で約30分
駐 車 場：80台（無料）

Next Journey!
次回は高瀬石仏です。

問　文化財課　☎578-7546

## Q 市報クイズ

### ○に入る言葉は何かな？

スマホかはがきで応募！

**道の駅たのうららに設置されている、かつて別大国道を走っていた大型展示物は？**

**路 面 ○○**

ヒントは、この市報の中にあります。

正解者の中から抽選で、関ぶり・関さばを使った加工品セットを3人にプレゼント！　※当選者の発表は、発送をもって代えさせていただきます。

**応募方法**

スマホ　右の二次元コードから応募してください。
はがき　はがきに、答え、住所、氏名、年齢、電話番号、市報の感想を記入し、7月15日(月)〈消印有効〉までに広聴広報課（〒870-8504　荷揚町2-31　☎537-5713）へ。

**6月号「市報クイズ」の答え**

警戒レベル4「避難指示」発令時は、危険な場所に居る人は必ず避難！

## 編集担当より

今号の表紙は、7月7日(日)にオープンする「道の駅たのうらら」！

シャワーブースがあり、車での利用はもちろん、ランニングやサイクリングの途中でもリフレッシュできます！

道の駅たのうらら2階には、おとの聴こえる広場（上記写真）や飲食コーナーがあり、景色と音楽、グルメを楽しむことができます。

みなさん「来て」「見て」「買って」楽しんでください！

毎月1日発行
市報おおいた
2024 令和6年 7
UD FONT

# 7月 イベントカレンダー

**今月の納税**
固定資産税第2期
国民健康保険税第2期
納期限 7/31(水)
市税の納付は便利で確実な口座振替(自動払込)をご利用ください。
問 納税課 ☎537-5611、国保年金課 ☎537-5616

| 月 mon. | 火 tue. | 水 wed. | 木 thu. | 金 fri. | 土 sat. | 日 sun. |
|---|---|---|---|---|---|---|
| **7/1**<br>無 **第1月曜日は美術館で楽しもう！エコバッグ作り**<br>午前10時～正午、午後1時～3時<br>市美術 ☎554-5800<br>星 **あおぞら散歩**<br>(～31日)<br>午前10時30分～午後4時30分 | **2**<br> | **3** | **4** | **5**<br>星 **七夕の星ぼしと天の川**<br>(～7日)<br>午後7時30分～10時 | **6** | **7**<br>● **フリーマーケット、かえっこバザール**<br>午前10時～午後1時<br>エコ<br>☎588-1410<br>※フリーマーケットは雨天中止 |
| **8**<br>**マダニ等による感染症に注意！**<br>農作業やレジャーで草むらや山林等に入るときは、長袖・長ズボン・手袋・靴下等を着用し、肌の露出を少なくしましょう。かまれた場合は、自分で取り除かず、早めに医療機関で処置を受けてください。かまれて感染・発症すると重症化し、死亡することもあります。 | **9** | **10** | **11** | **12**<br>星 **月のクレーターをみよう**<br>(～14日)<br>午後7時30分～10時 | **13**<br>9 **高崎山自然動物園「おさるのプール開き」**<br>● **公設地方卸売市場「市民感謝デー」**<br>午前9時～正午<br>市場 ☎533-3113<br>無 **読み聞かせ会**<br>午後2時～3時<br>ライフ ☎080-3945-7537 | **14**<br>S **大分トリニータ 対 清水エスパルス**<br>午後7時～ レゾド |
| **15** 海の日<br>S **バサジィ大分 対 Y.S.C.C.横浜**<br>正午～ レゾ武セ<br>8 **コンパルホール市民スポーツデー** | **16** | **17** | **18**<br>9 **アート・ワンダーランド2024「めざせ！アート博士」**<br>(～9月23日)<br>● **ふない天神町ごえん市**<br>午前10時～午後1時<br>(売り切れ次第終了)<br>コンパル ☎538-3700<br>無 **メディカルアロマテラピー体験講座**<br>午後1時～3時 ライフ<br>☎080-9062-3334 | **19**<br>星 **月夜に目立つ夏の大三角**<br>(～21日)<br>午後7時30分～10時 | **20**<br>8 **たぴねすサマーフェスタ**<br>(～8月25日)<br>● **第55回明野まつり**<br>(～21日)<br>午前10時～<br>あけの ☎556-0099(月・水・金)<br>無 **切り絵教室**<br>午後1時～3時<br>ライフ ☎573-3770<br>S **ヴェルスパ大分 対 ソニー仙台FC**<br>午後6時～ レゾド<br>8 **コンパルホール天体観測ドーム無料開放**<br>(～8月25日) | **21** |
| **22** | **23** | **24**<br>無 **どこでもコンサート in 明治明野公民館**<br>7月24日(水)<br>午後6時30分～7時10分<br>(午後6時開場)<br>定員:100人(当日先着順)<br>明公 ☎537-5663<br> <br>出演：アンサンブルあるこほりか | **25** | **26**<br>星 **夏の天の川をさがそう**<br>(～28日)<br>午後7時30分～10時 | **27**<br>S **大分B-リングス 対 佐賀インドネシアドリームズ**<br>午後2時～ 佐伯スタ | **28**<br>7 **第25回ななせの火群まつり**<br>S **大分B-リングス 対 佐賀インドネシアドリームズ**<br>午後2時～ 佐伯スタ<br>S **バサジィ大分 対 湘南ベルマーレ**<br>正午～ コダマア |
| **29** | **30** | **31**<br>14 **ムッちゃん平和祭** | **8/1** | **2** | **3** | **4**<br>**バサジィ大分 市民無料招待試合**<br>定員:150人(多数時は抽選)<br>7月5日午前10時～18日に、バサジィ大分ホームページからお申込みください。<br>☎574-5100<br> <br>©Oita Sports Project Inc. |

星 JX金属 関崎みらい海星館(☎574-0100) 天体観覧料:大人420円、高校生210円、中学生以下無料 ※休館日:火曜日(祝日の場合は翌平日)

無 無料イベント S スポーツイベント ● 今号掲載ページ

## 台風接近時のごみ収集

問 清掃業務課(☎568-5763)

ごみ収集は、原則実施します。中止の場合は、収集日前日の午後3時から自治会へ連絡します。 ※市ホームページにも掲載します。
強風時は、次回収集日に出すこともご検討ください。

## 場所

- 市美術 市美術館
- エコ エコライフプラザ
- 市場 市公設地方卸売市場
- ライフ ライフパル
- レゾド レゾナックドーム大分
- レゾ武セ レゾナック武道スポーツセンター
- コンパル コンパルホール
- あけの あけのアクロスタウンほか
- 明公 明治明野公民館
- 佐伯スタ 佐伯中央病院スタジアム
- コダマア サイクルショップコダマ大洲アリーナ

■企画・発行 大分市企画部広聴広報課
〒870-8504 荷揚町2番31号
代表 ☎534・6111 夜間・休日 ☎534・6119

■市報に掲載している情報は変更・中止になる場合があります。
詳しくは、市ホームページをご覧になるかお問い合わせください。