

市報 **おおいた** 2015 **10.15**  
No.1663

白熱のレース  
ふたたび



確かめて安心 自分の健康 2

OITA サイクルフェス!!! 2015 4

宗麟公まつり 8



**OITA サイクルフェス!!! 2015**

10.31(土) ~ 11.1(日)

# 確かめて安心 自分の健康

～カラダと向き合ってみよう!～



毎日の運動やバランスの良い食事など、自分の健康に気をつかう人が増えています。

しかし、健康づくりで満足し「自分は大丈夫」と過信していませんか？

病気を予防・早期治療するために行うのが「健康診断」です。

10年、20年先も健康で暮らすために、健康診断を通して自分の体のことを考えてみませんか。

わたしたちは健康？ データで見る市の健康事情

市の26年度国民健康保険被保険者の特定健診結果では、受診者の約8割が健康に何らかの問題を抱えています(図1)。それにもかかわらず、健診の受診率は3割ほど。全国健康保険協会の被扶養者や後期高齢者医療の加入者も、同様に低い水準にあります(図2)。

健診項目結果を見てみると、高血圧症や糖尿病、脂質異常症などに関係する項目の数値が正常値より高い人が多い傾向にあります。今は体に異常がなくても、健診を受けないことで病状が進行し、健診受診者と未受診者の医療費額の差が、約5倍になるという結果も出ています(図3)。身体的・金銭的負担を減らすためにも、年1回の定期的な健診で自分の健康状態を確認しましょう。

図1 市特定健診結果

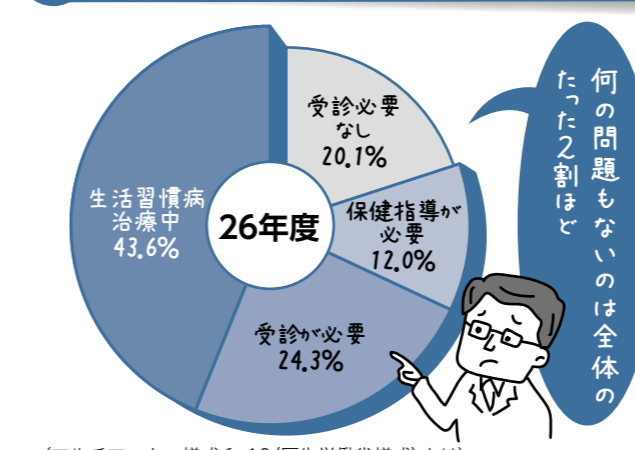

(マルチマーカー様式6-10(厚生労働省様式)より)

図3 健診受診者、未受診者における生活習慣病などの1人当たりの医療費

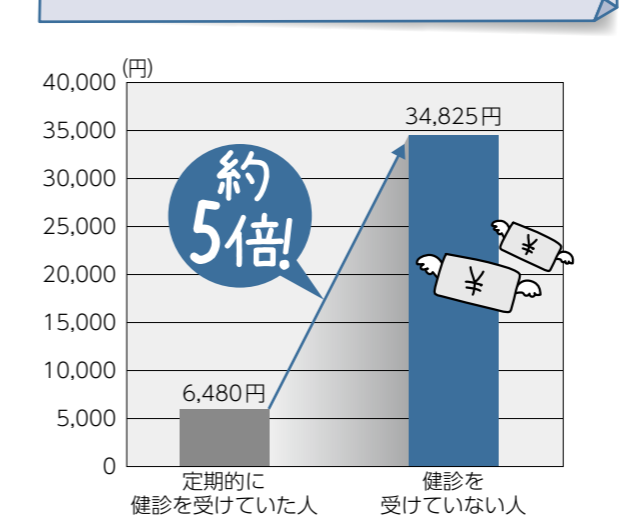

(KDB 健診・医療・介護データから見る地域の健康課題より)

図2 市の健診受診率(3保険者抜粋)

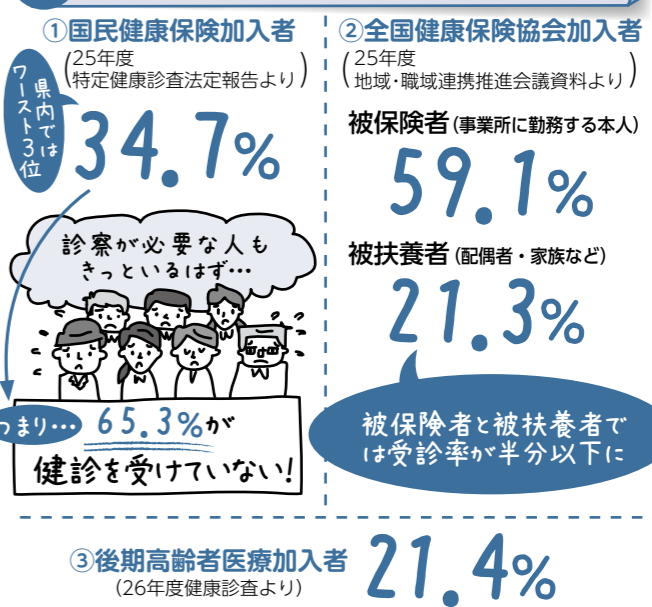

## 健診の疑問に お答えします!

**Q** 今、元気だから、受ける必要はない?

**A** 病気の進行には、自覚症状がない場合があります。小さな予兆を発見し、早いうちに対処することができず、また、健診は毎年受けることが大切です。間をあけると、症状が進行し、重症化する場合があります。毎年、数値の変化を見て、健康づくりの指標にしましょう。

**Q** 健診を受けたけど、健診結果ってどう見たらいいの?

**A** まずは、検査項目の数値が正常値であるかを確認しましょう。数値が正常値を超えていた場合、将来的に心臓病や脳卒中などの健康障害を引き起こす可能性があります。「検査項目と病気の関係」でチェックしてみましょう。

また健診結果をもとに、各地区の保健師・栄養士に健康相談することもおすすめです。食生活・生活習慣を見直すためにも、ぜひ活用しましょう。

### 〈検査項目と病気の関係〉

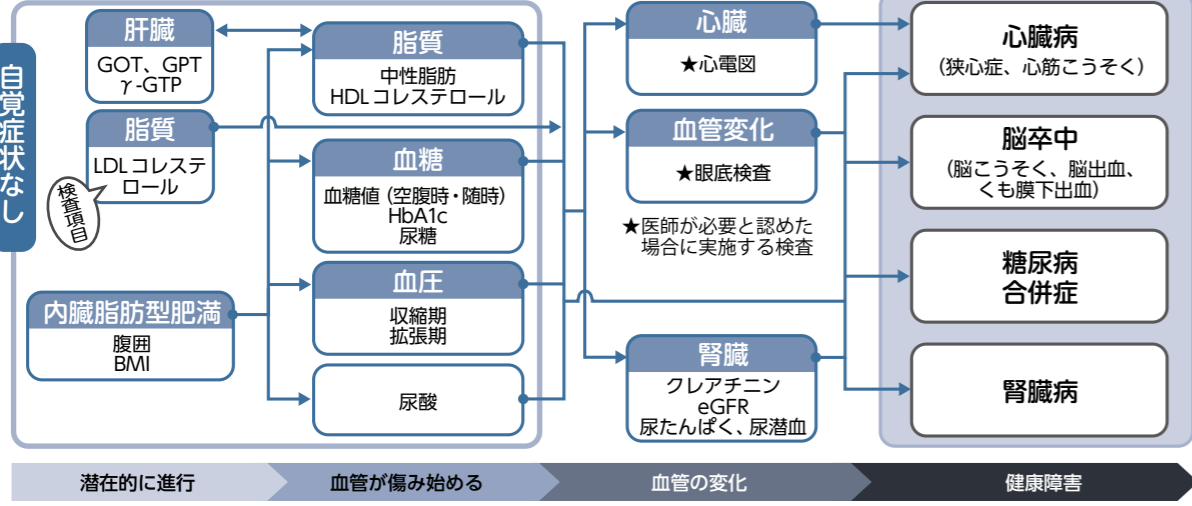

※検査項目は保険者が任意に追加した項目があるため、必ずしも全部の項目があるとは限りません。

## 小さな予兆を見逃さないで!

## 健診は受けた後が大切! あなたの地区の保健師・栄養士に相談を

健診の結果をもとに、地区の保健師・栄養士に健康相談をすることができます。気軽に声を掛けてください。

漁師町のためか、味の濃い食べ物の摂取が多く、高血圧症や糖尿病が心配です。減塩や野菜摂取、運動を心掛けましょう。

佐賀関健康支援室 指原保健師

近隣のつながりの深さが、高い受診率につながっています。健診結果をもとに生活を振り返りましょう。

西部保健福祉センター 糸永栄養士

老若男女を問わず、受診率が低いです。年に1回は健康状態のチェックを! 過ごしやすい季節なので、歩いて健康づくりをしませんか?

中央保健センター 田北保健師

LDLコレステロールは市内で最も低いですが、収縮期血圧は高め。地域のつながりを生かし、みんなで健康づくりをしましょう。

野津原健康支援室 有賀保健師

市内で1番平均年齢が若い地区ですが、メタボ\*率が高めです。地区にたくさんある公園で散策するのもいいですね。

大在健康支援室 江藤保健師

メタボ\*予備群の多い地区です。毎日の体重測定と月1回の腹囲測定で自分の体と向き合みましょう。

東部保健福祉センター 宮迫保健師

働き世代の40代の受診率が高いことが特徴。血管系の検査項目が高いので、減塩と汗をかく運動を心掛けましょう。

中央保健センター(明野校区) 小野保健師

受診率が高く、運動が盛んな地域ですが、血糖値が高めの人が多いです。お酒やジュースの量を見直してみませんか?

坂ノ市健康支援室 関保健師

血圧高めの人や肥満傾向の人が多くいます。減塩を心掛け、食生活・生活習慣を見直しましょう。

大南健康支援室 羽田保健師

\*メタボ……メタボリックシンドローム(内臓脂肪症候群)

お問い合わせ 保健所健康課 ☎536-2562

大分いこいの道周辺で同時開催



- 日 時▶10月31日(土)、11月1日(日)  
午前10時～午後5時(11月1日(日)は午後4時まで)
- 内 容▶●市内産農林水産物や加工品、郷土料理の販売  
●地産地消カフェメニューの販売  
●手作り雑貨の販売  
●牛の搾乳※・子牛とのふれあい体験(31日(土)午前11時～)  
●魚のつかみどり体験※・さばき方教室(31日(土)午後2時～)  
●大分市産品争奪じゃんけんポン大会(31日(土)午後3時30分～)  
※…各1時間前から整理券配布



お問い合わせ 産業振興課 ☎537-7025

おおいたワールドフェスタ2015

- 日 時▶10月31日(土) 午前10時～午後5時  
場 所▶ホルトホール大分 大ホール
- 内 容▶●民族衣装ファッションショー  
●世界の文化紹介  
●留学生スピーチコンテスト  
●トークセッション「世界で活躍するサイクリスト」(TEAM NIPPPO)  
お問い合わせ 国際化推進室 ☎537-5719



サイクルフェス!!! 広場 **無料**

- 10月31日(土)  
午前9時～ 開会セレモニー  
午前10時～ BMX(競技用自転車)ショー  
ストライダー(ペダルなし二輪車)の試乗  
ウイラーズスクール in OITA  
おおいたサイクルフェスロードレース  
パブリックビューイング  
大分銀行ドームで開催中のレースを大画面で生中継。
- 11月1日(日)  
午前10時～ 自転車ロードレースチーム「TEAM NIPPPO」のトークセッション  
午前11時～ 新城幸也選手トークショー



TEAM NIPPPO 新城 幸也 選手

そのほかにも、さまざまなイベントを開催します。詳しくは、公式ホームページをご覧ください。

※天候などにより、レースやイベントの時間・内容が変更になる場合があります。

大会情報を随時更新中!

OITAサイクルフェス!!!2015公式ホームページ

OITAサイクルフェス 検索

11月1日(日)の大分いこいの道周辺でのイベントの様子をUstreamで生中継します。



詳しくはこちらへ



今秋、大分を舞台に国内最高峰の自転車レース

OITA サイクルフェス!!! 2015

10.31(土)～11.1(日) 場所:大分銀行ドーム周辺、大分いこいの道周辺

国内最高峰の自転車ロードレース「Jプロツアー」の最終戦が、今年も大分市で開催。全国各地で繰り広げられてきた熱いレースの年間チャンピオンが決まる、その瞬間を間近で観戦できます。市では、レース期間に合わせて、自転車の魅力や大分の食などを満喫できる「OITAサイクルフェス!!!2015」を開催します。



▲予告動画はこちら

10/30(金) 前夜祭

出場チームのプレゼンテーションなど  
時間/午後5時30分～  
場所/ガレリア竹町ドーム広場

お問い合わせ 都市交通対策課 ☎537-5690

11月1日(日) 大分いこいの道周辺

白熱した競り合いを楽しめる“クリテリウム”

第2回JBCF おおいたいこいの道クリテリウム



大分いこいの道に設置された1周1.1kmのコースを走ります。1周の距離が短いので、全体の走りを見渡すことができます。

\*クリテリウム…市街地などに設定された短いコースを周回し、ゴールの順番で順位を競う競技。

スタート時間・階級・距離

- 午前10時～ プロチーム予選 …… 16.5km (15周)  
午前11時10分～ エリート1 決勝 …… 26.4km (24周)  
正午～ 県内選抜選手によるエキシビジョン  
午後0時45分～ プロチームと市民の自転車パレード  
午後1時30分～ プロチーム決勝 …… 33km (30周)  
午後2時30分～ 表彰式、プロチームの年間チャンピオン表彰式

出場予定選手数 各70人程度

特別観覧席 先着300人

10月31日(土)午前10時から総合案内所で特別観覧席付プログラムを販売します。【料金】1,000円  
※駐車場はありませんので、公共交通機関をご利用ください。

交通規制にご協力を【時間】午前8時～午後4時 現場の係員や看板に従って迂回してください。

観戦上の注意

自転車のスピードは時速40～50kmと予想されます。コースへの侵入は危険ですので、観戦は必ず歩道上でお願いします。また、コースの横断もできません。

10月31日(土) 大分銀行ドーム周辺

高低差のある長距離コースを疾走

第2回JBCF おおいたサイクルロードレース

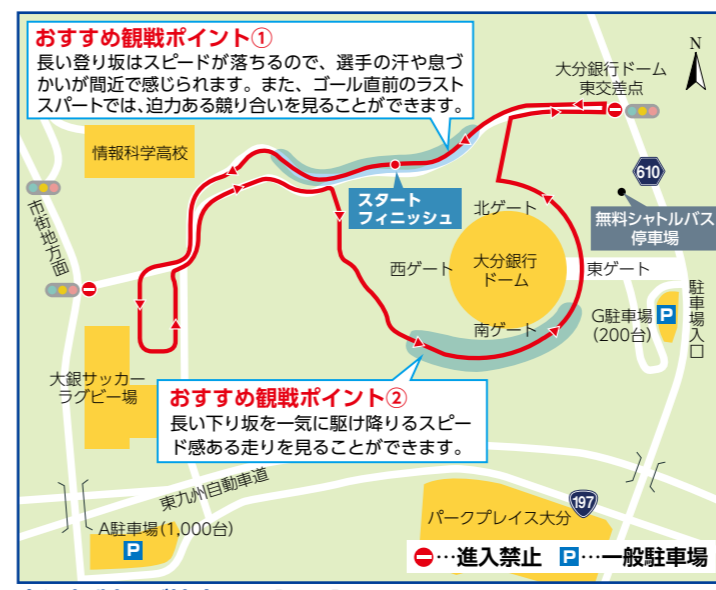

交通規制にご協力を【時間】午前8時～午後4時 現場の係員や看板に従って迂回してください。

大分銀行ドーム周辺に設置された1周4kmのコースを走ります。

\*ロードレース…主に舗装された道路をコースとして走り、ゴールの順番や所要時間で順位を競う競技。

スタート時間・階級・距離

- 午前8時～ エリート2 …… 40km (10周)  
午前9時10分～ エリート1 …… 60km (15周)  
午前10時50分～ フェミニン(女子)… 36km (9周)  
午後0時15分～ プロチーム …… 100km (25周)  
午後2時55分～ エリート3 …… 36km (9周)  
レース終了後(随時) 表彰式

出場予定選手数 各100人程度

無料シャトルバスを運行

要町貸切バス駐車場と大分銀行ドーム一般駐車場までのシャトルバスを運行します。(乗り場は地図参照)  
※運行時間などは、公式ホームページをご覧ください。都市交通対策課へお問い合わせください。

用語解説

●JBCF…(一社)全日本実業団自転車競技連盟。 ●プロチーム…昨年の21レースの中で高ポイントを取得し、JBCFが認めた22チーム。 ●エリート…プロチーム以外のJBCF登録チーム。 ●フェミニン…JBCF登録チームに所属する女子選手。

28年度

# 市立幼稚園 園児募集

受付期間:11月2日(月)~13日(金)<土・日曜日、祝日を除く>  
受付時間:午前9時~午後4時30分

●対象 市内居住者(居住予定者を含む)

5歳児  
22年4月2日~23年4月1日生まれ

4歳児(2年制保育)  
23年4月2日~24年4月1日生まれ(金池・春日町・滝尾・舞鶴・高田・松岡・宗方・野津原・佐賀岡幼稚園)

●選考方法  
申込者が各園の定員を超えた場合には、公開抽せんを行います。対象者には郵送でお知らせします。

●申込み  
入園願書に必要書類を添えて、希望する幼稚園へ。

入園願書・入園手続きの手引きは、10月26日(月)から、各市立幼稚園で配布します。

※大志生木幼稚園は現在募集を停止しています。

●保育料  
保護者の市民税額などに応じた負担になります。

## 市立幼稚園の保育料(月額)

| 階層区分                            | 年収の目安                            | 保育料     |
|---------------------------------|----------------------------------|---------|
| 1 生活保護世帯                        | —                                | 0円      |
| 2-1 市町村民税所得割非課税世帯および養育里親等の属する世帯 | ひとり親世帯、在宅障がい児(者)のいる世帯等<br>~270万円 | 0円      |
| 2-2 上記以外の世帯                     |                                  |         |
| 3-1 市町村民税所得割課税額77,100円以下の世帯     | ひとり親世帯、在宅障がい児(者)のいる世帯等<br>~360万円 | 13,500円 |
| 3-2 上記以外の世帯                     |                                  | 14,500円 |
| 4 市町村民税所得割課税額145,000円以下の世帯      | ~520万円                           | 16,500円 |
| 5 市町村民税所得割課税額211,200円以下の世帯      | ~680万円                           | 18,800円 |
| 6 市町村民税所得割課税額211,201円以上の世帯      | 680万円超                           | 23,000円 |

\* 4歳児から小学3年生までに子どもが2人以上いる場合、2人目の園児は半額、3人目以降は無料になります。

お問い合わせ 教育企画課 ☎537-5789



大分市歴史資料館

第34回特別展

期間10月23日(金)~11月23日(月)

# 日本犬聞録 — イヌと人の歴史

犬と人との付き合いは、1万年以上前からだといわれ、日本の歴史では、銅鐸やにはわ、「日本書紀」等の書物にも登場してきました。また、支配者階級の地位の象徴やペットとして飼われるなど、それぞれの時代で、常に身近な存在でした。本展では、日本各地の遺跡からの出土品や犬に関する作品などを通して、犬と人とのさまざまな付き合いの歴史を紹介します。

**展示解説講座 無料**  
日時 11月1日(日) 午後2時~  
定員 70人(当日先着順)  
解説 歴史資料館職員

**犬についての座談会 無料**  
日時 11月8日(日) 午後1時30分~  
内容 ●基調講演 長野 浩典氏(大分東明高等学校教諭) ●パネリスト 細井 雅希氏(きつき城下町資料館職員)、中西 武尚(歴史資料館職員) ●コーディネーター 豊田 寛三氏(別府大学学長)

**定員** 70人(当日先着順)

**第12回ふれあい歴史体験講座(粘土はにわ作り)**  
日時 11月14日(土) 午前9時30分~午後2時  
定員 各70人(先着順)  
参加料 2300円(材料費)  
申込み 雑巾、空箱、ラップの芯  
電話で、10月18日(日)から歴史資料館へ。



犬の動物形土製品(重要文化財) 犬形土製品(大友氏館跡) 栃木市教育委員会蔵

**開館時間** 午前9時~午後5時 (入館は午後4時30分まで)  
**休館日** 10月26日(月)、11月4日(水)・9日(月)・16日(月)

**観覧料** 大人200円(団体150円)、高校生100円(団体50円)、中学生以下無料  
※団体は20人以上  
※身体障害者手帳、療育手帳、精神障害者保健福祉手帳の交付を受けている人とその介護者は無料です。受付で手帳を提示してください。

お問い合わせ 歴史資料館 ☎549-0880

## 参加者募集

### 森林セラピーキッズ~森のようちえん~

**日時** 11月15日(日) 午前9時~午後1時30分  
※受付は午前8時30分から

**場所** 高尾山自然公園(大字横尾)

**内容** 公園散策、秋の自然物アート作り、昼食作り

**対象** 未就学児(5歳以上)とその保護者

**定員** 30組(多数時は抽せん)

**参加料** 1人500円(昼食代)

**申込み** はがきに、参加者全員の氏名(ふりがな)・生年月日・性別、保護者の住所・電話番号を記入し、11月2日(月)必着までに産業振興課(〒870-8504 荷揚町2番31号)へ。  
※市ホームページで電子申請可。



お問い合わせ 産業振興課 ☎585-6013

### 市美術館の講座

①秋の子ども講座「美術館で絵を描こう」  
日時 11月21日(土) 午後1時30分~3時30分  
対象 小学生以上

②芸術・文化講座「モダンしめ縄リース」  
日時 12月5日(土) 午後1時30分~3時30分  
その他 小学生以下は保護者同伴

**定員** ①40人 ②20人 (いずれも多数時は抽せん)

**参加料** ①500円 ②2,000円 (①②材料費)

**申込み** 往復はがき(②は1枚2人まで)に、住所、参加者全員の氏名(ふりがな)・学年・電話番号、講座名、①は必要な材料数を記入し、10月15日(水)~31日(土)消印有効に市美術館(〒870-0835 大字上野865)へ。



お問い合わせ 市美術館 ☎554-5800

### アートプラザの講座

- ①ねんどの国の住人を作ろう **定員 各回 20人**  
11月3日(火) 午前10時~午後1時~
- ②羊毛フェルトのコースターを作ろう **定員 各日 20人**  
11月4日(水)~8日(日) 午前10時~
- ③想像力を広げよう **定員 20人**  
11月7日(土) 午後1時30分~
- ④きらきらスノードームを作ろう **定員 12人**  
11月8日(日) 午後1時~
- ⑤版画で年賀状を作ろう **定員 10人**  
11月23日(月) 午後1時~5時

**対象** ①②3歳以上(小学3年生以下は保護者同伴)  
③小学3年生以上(親子で参加可)  
④小学生以上(小学2年生以下は保護者同伴)  
⑤高校生以上

**参加料** ①③各300円 ②各500円 ④⑤各1,000円 (①~⑤材料費)

**その他** いずれも多数時は抽せん  
**申込み** 電話で、①~④は10月30日(金)午後6時まで、⑤は11月15日(日)午後6時までにアートプラザへ。

お問い合わせ アートプラザ ☎538-5000



## 人権・同和教育シリーズ

### 「傷付けて気付くよりも…」

娘は、わたしの父の影響からかサッカーをしています。試合の時だけでなく日頃の練習でも父をよく誘っていました。娘にとって父は、憧れであり自慢できる存在でした。

そんな父に病気が見つかり、しばらく入院したあと、父は自宅に戻ってきました。みんなで「よかつたね」と喜んだのはつかの間でした。数日後から、家にいるのに「家に帰りたい」と言ったり、何かを懸命に探したりするようになったのです。その後も、いつもはしないような行動が続きました。ある時、「もう、おじいちゃん、しっかりしてよ」と娘の大きな声が聞こえました。行つて見ると、玄関先で父がうなだれていました。父に対して不安感を持っていたわたしは、娘をとがめることができませんでした。

このままではいけないと思い、診察に連れて行くと、父は、認知症だと分かりました。看護師さんは、親身にわたしの話を聞いてくれました。そして「戸惑われたんですね」と優しく声を掛けてくれ、続いて「お父さんに趣味がありますか」と聞いてくれたのです。わたしは、父が若い頃からサッカーをして

いたことや、娘のサッカーの良き理解者であることなどを話しました。看護師さんと話すうちに、わたしはハッとしました。父が退院してからは、父とサッカーの話をすることがなかったからです。さらに、父を「訳の分からないことばかりして…」と決めつけ、避けたい気持ちばかりが先行していたのです。自分たちがイライラすることを父のせいにして、理解しようともせず傷付けていたことに気がきました。

父の待つ部屋へ行くと、看護師さんが「サッカーが得意なんですね。今度サッカーの話をお聞かせください」と笑顔で話し掛けました。「はい、サッカーはいいですよ」と大きな声で答えた父は、明るい表情でした。「父が変わってくれたら」という思いで一緒に訪ねた病院でした。しかし、変わらなければならなかったのは、わたしたちだったのです。家に帰って、娘に病院のことを話しました。すると「今度の試合の応援、おじいちゃんにも頼んで来る」と言つて、娘はすぐに父に伝えるに行きました。しばらくして、久しぶりに父の笑い声が聞こえてきました。

わたしたちは、誰もが年をとり、高齢者となります。また、病気は誰にでも起こりうることです。まず、わたしたちが相手の立場に立って、気持ちを理解するように努め、自分でできることを考えていくことが大切ではないでしょうか。

(ある女性の話より)

# 宗麟公まつり



南蛮文化が華開いた  
「豊後府内」のにぎわいを伝える

約450年前、積極的に海外との貿易を進め、西洋の医学や音楽、演劇など最先端の文化をいち早く取り入れた戦国大名「大友宗麟」。  
今回、宗麟公の功績や当時のまちのにぎわいを、市の魅力として市内外に発信するため、「宗麟公まつり」を開催します。国際色豊かな音楽や料理、伝統芸能などを楽しみませんか。

**日時** 10月24日(土) 午前11時～午後7時 10月25日(日) 午前11時～午後4時

**場所** 大分駅府内中央口広場

## ステージイベント

◆豊後大友宗麟砲隊祝砲&武将隊披露 24日(土)・25日(日) 午前11時10分～11時40分

大友宗麟プロモーション  
市民提案事業

勇躍！大友杏葉武将隊  
若い人にも宗麟公に親しんでもらえるよう、市民により結成された武将隊ユニット。宗麟公をPRする歌とダンスを披露。

◆SORIN 伝道 ～開拓者～ 24日(土) 午後5時40分～6時40分  
大友宗麟公が生きた時代とその功績、当時の繁栄を伝える演劇を披露。

大友宗麟プロモーション  
市民提案事業

◆ポルトガルギターとマンドリンのアカースティックユニット「マリオネット」のステージ 25日(日) 午後2時40分～3時40分

※そのほかにも、伝統芸能の披露や高校生によるパフォーマンスなども開催します。

## その他のイベント(両日開催)

◆府内唐人町 ピリ辛グルメフェスタ

大友宗麟プロモーション  
市民提案事業

16世紀に豊後府内に実在した外国人街「府内唐人町」の再興をテーマに、その時代にポルトガルから日本に伝わった唐辛子をメインとしたグルメの販売やライブなどを開催。

※そのほかにも、ポルトガルワインの販売や大茶会(各売り切れ次第終了)なども開催します。

◆NANBAN 観光物産展

南蛮文化にゆかりのある都市などの観光PRブースや、スタンドグラス作りなどを行う「ポップdeキュートな秋色ワークショップ」を開催。

◆大湯鉄道百周年祭(大分会場) 同時開催イベント

1915(大正4)年に開業し、久大本線の基となった「大湯鉄道」の開通100周年を記念し、由布市の伝統芸能披露や、大湯鉄道の歴史を紹介したパネルなどを展示。また、ふわふわ遊具やミニトレインの運行(無料)あり。

☆イベントの詳細は、市ホームページをご覧ください。観光課に備え付けのパンフレットをご覧ください。

※天候などにより、時間や内容などが変更になる場合があります。

お問い合わせ 観光課 ☎537-5717



## 市長表彰おめでとございます

9月2日(水)

「そろばんグランプリジャパン2015」  
よみあげ暗算の部で日本一  
小米良 千裕さん



「第34回全国高等学校ライフル射撃競技選抜大会」ビームピストル少年男子40発競技で優勝  
工藤 湧土さん



「第48回全日本シニアボウリング選手権大会」  
女子シニア個人戦で優勝  
馬場 初美さん



「全農杯平成27年度全日本卓球選手権大会」  
カブ男子シングルスで優勝  
中村 煌和さん



9月18日(金)  
「第39回全国高等学校総合文化祭」自然科学部門  
研究発表化学部門で最優秀賞  
大分県立大分上野丘高等学校  
化学部



「第35回全日本トライアスロン皆生大会」  
男子総合の部で優勝  
秦陽 一郎さん



市民図書館10月27日(火)～11月9日(月)は読書週間です

## 第29回読書週間事業

第69回 読書週間標語 いつだって、読書日和

### 文化講演会

入場無料

11月7日(土)  
午後2時～3時30分  
(開場は午後1時)

場所 ホルトホール大分 大ホール  
講師 小野 正嗣氏(作家、フランス文学者、立教大学文学部文学科文芸・思想専修准教授)



演題 「文字にしたふるさと」  
定員 1,200人

小野 正嗣氏

※入場整理券が必要です(先着順)。10月15日(木)午前9時から市民図書館2階(ホルトホール大分内)、または市民図書館コンパルホール分館1階でお渡しします。

### プロフィール

1970年蒲江町(現佐伯市)生まれ。『水に埋もれる墓』で第12回朝日新人文賞、『にぎやかな湾に背負われた船』で第15回三島由紀夫賞を受賞。2015年には『九年前の祈り』で第152回芥川賞を受賞した。

## 景観めぐりバスツアー

参加者募集 無料

日時 11月14日(土)  
午前9時～午後4時30分  
※天候不良の場合は、11月21日(土)に延期

集合場所 市役所本庁舎 中庭 (集合時間:午前8時40分)

内容 大分きれい100選に選ばれた「青少年の森(上判田)」「阿蘇神社(宮河内)」「早吸日女神社(佐賀関)」「関崎海星館(佐賀関)」をバスで巡る



阿蘇神社

対象 個人またはグループ(2人)

定員 30人(多数時は抽せん)

その他 昼食は各自。  
小学生以下は保護者同伴。

申込み はがきまたはファクス、Eメールで、参加者全員の氏名・年齢、代表者の住所・電話番号を、10月15日(木)～29日(木)(必着)に景観推進室(〒870-8504 荷揚町2番31号 ☎536-7719 ✉keikan@city.oita.oita.jp)へ。  
※市ホームページで電子申請も可。

お問い合わせ 景観推進室 ☎537-5968

## 大分市「家庭の日」 心育て講演会

入場無料

10月24日(土)  
午前10時～11時30分  
(開場は午前9時30分)

場所 ホルトホール大分 大ホール

講師 林家 正蔵氏(落語家)  
演題 「笑って子育て親育ち～下町人情と家族の絆～」



林家 正蔵氏

定員 1,200人(当日先着順)

その他 無料託児、手話通訳あり。託児希望者は、1週間前までに電話連絡をお願いします。

### プロフィール

1962年東京都生まれ。78年、林家こぶ平として落語協会に所属。87年に最年少で真打ち昇進。2003年には流派や東西の枠を超えた有志グループ「六人の会」の旗揚げに参加。05年、九代目「林家正蔵」を襲名した。

お問い合わせ 学校教育課 ☎537-5648



お知らせ

無保険の人は今すぐ国民健康保険に加入手続きを

無保険の人で、国民健康保険の加入手続きが遅れた場合、最高3年さかのぼって課税されます。加入手続きが遅れるほど一度に多額の保険税を納めることになり、無保険の人は今すぐ加入手続きをしてください。

国民年金保険料の「若年者納付猶予制度」をご存じですか

20歳代の若年者(学生を除く)については、世帯主である親などと同居していても、本人と配偶者の所得が一定以下の場合には申請により保険料の納付が猶予されます。

今月の納税 市県民税 第3期 国民健康保険税 第5期 納期限 11月2日(月) 市税は納期限内に納めましょう!!

この場合、年金の受給資格期間には反映されませんが、老齢基礎年金の年金額には反映されません。猶予された期間の保険料は、その後10年以内に納付する必要があります。

大分市の生活情報や防災情報、観光情報などを英語、中国語、韓国語で掲載しています。(以英文、中文、韩文介绍有关大分市的生活、防灾、旅游等方面的信息。) 大分市国際交流Webアドレス http://oita-kokusai.jp/ 国際化推進室(☎537-5719)

平成27年台風第18号等大雨災害義援金の募金箱を設置しています 期間:11月30日(月)まで 設置場所:市役所第2庁舎2階福祉保健課、各支所、明野出張所 ※鶴崎・植田支所は、各保健福祉センターの窓口に設置しています。 ※各設置場所の開庁時間内の取り扱いとなります。 福祉保健課(☎537-5996)

Table with 2 columns: 開催日 (Date) and 場所 (Venue). Rows include dates from 9/9 to 11/14 and various city centers and public halls.

市民の皆さんと議会との意見交換会を開催します

市と県では、社会情勢の変化

全市一斉オープンスクールデーを実施します

「11月1日おおいた教育の日」の取り組みとして、市立の幼稚園、小・中学校で、保護者や地域の人に、保育や道徳の授業などを公開します。

家を取り壊したときは連絡を

家屋(物置など簡易な建物を含む)を取り壊したときは、早急に連絡をお願いします。

建設リサイクル法の啓発パトロールを実施します

10月19日(月)～23日(金)は、建設リサイクル法に関するパトロール期間です。

水道局用地を売却します(一般競争入札)

所在地 大字迫字迫谷6番70外2筆(陽光台自治区) ●地目宅地 ●面積 334.67平方メートル

「教育に関する事務の管理及び執行の状況」の点検及び評価の報告書を公表しています

「地方教育行政の組織及び運営に関する法律」第26条に基づき、事務の管理および執行の状況について点検・評価を行った結果の報告書を教育企画課(第2庁舎4階)、情報公開室(本庁舎7階)、市民図書館、市ホームページで公表しています。

「大分都市圏総合都市交通計画」を策定しました

市と県では、社会情勢の変化

局経営管理課で申込書・パンフレットを配布します。 ▼入札日時 12月1日(火) 午前10時

インターネットで差押不動産を売却します

①土地 豊町一丁目6610番43 ●地目 宅地 ●地積 87.86平方メートル ●見積価額 314万3,000円

27年大分海区漁業調整委員会委員選挙人名簿をお見せします

☆参加申込期間 11月5日(木)午後1時～19日(木)午後11時

振込のお知らせ

10月期の児童手当(6～9月分)を10月15日(木)に振り込みました。

募集

産学交流サロン参加者 ▼日時 11月14日(土) 午前10時～午後2時 ▼集合場所 コンパルホール

11月9日(月)～15日(日)は 秋季火災予防運動期間です 期間中の主な行事 防火パレード 日時/11月9日(月) 午前10時～正午

無料人権相談を行います ▼日時 11月4日(水) 午前10時～正午、午後1時～3時 ▼場所 ホルトホール大分1階

土砂災害危険箇所を確認しましょう 市内の土砂災害危険箇所は1,900以上あるといわれています。

臨時福祉給付金の申請はお済みですか 臨時福祉給付金の審査対象者に、8月末から順次申請書類を送付しています。

コンパルホール無料展示コーナー展示作品 ▼内容 絵画・写真・俳句など、平面に画びょうで固定できるもの

見本市出展セミナー参加者 見本市出展の効果的な商談ポイントを伝えるセミナーを開催します。

大分市民の「こころ」といって、大分市を自衛隊行動計画を守る自衛隊行動計画策定検討委員会の委員 ▼任期 27年11月から29年3月まで ▼対象 市内に居住する18歳以上の人

見本市出展の効果的な商談ポイントを伝えるセミナーを開催します。 ▼日時 11月10日(火) 午後1時～3時30分 ▼場所 ホルトホール大分2階

**第10回大在コスモまつり**  
 時間/午前10時～午後2時(小雨決行)  
 場所/大野川右岸河川敷(大在志村)  
 内容/大在鍋コーナー、健康づくりコーナー、昔の遊びコーナーなど  
 大在支所 ☎592-0511

**バサジィ大分対ヴォスクオーレ仙台**  
 時間/午後1時～  
 場所/べっふアリーナ(別府市)

**大分・愛媛ヒートデビルズ対京都ハンナリーズ**  
 日時/18日(日)午後6時～、19日(月)午後5時～  
 場所/県立総合体育館

**オリオン座流星群観察講座**  
 時間/午後6時30分～7時30分  
 定員/20人(当日先着順)  
 参加料/観覧料(大人420円、高校生210円、中学生以下は無料)  
 場所/関崎海星館 ☎574-0100

**吉野ふれあい いも掘り大会**  
 時間/午前9時～午後0時30分  
 受付場所/吉野公民館  
 参加料/中学生以上500円(小学生以下は無料)  
 固大南支所 ☎597-1000

**おおいた人権フェスティバル2015**  
 時間/午前11時～午後3時 **無料**  
 場所/トキハわさだタウン フェスタ広場  
 内容/人権に関するパネル展示コーナー、ダンスや吹奏楽などのステージ、ふれあい体験コーナーなど  
 固社会教育課 ☎537-5722

**大分トリニータ 対コンサドーレ札幌**  
 時間/午後1時～  
 場所/大分銀行ドーム

**ライブパル合唱会**  
 時間/午後5時～  
 出演/アンサンブル・ポラリス  
 場所/ライブパル ☎573-3770

**みなとフェスOITA**  
 期間/11月1日(日)まで  
 時間/午前10時～午後4時  
 場所/大在公共ふ頭  
 内容/帆船海王丸の一般公開や、飲食ブース、展示コーナーなど  
 固実行委員会 ☎506-3267

**バサジィ大分対アグレミーナ浜松**  
 時間/午後1時～  
 場所/ビーコンプラザ(別府市)

**大分・愛媛ヒートデビルズ対浜松・東三河フェニックス**  
 日時/31日(土)午後6時～、11月1日(日)午後2時～  
 場所/コンパルホール

**佐賀関ふるさとまつり**  
 時間/午前9時～午後4時(小雨決行)  
 場所/佐賀関市民センター  
 内容/佐賀関の新鮮な海産物・農産物の展示・即売、芸能発表会など  
 固実行委員会 ☎575-2000

**フリーマーケット**  
 時間/午前10時～午後1時(雨天中止)  
**再生家具・自転車の抽せん会**  
 時間/午後0時30分～(抽せん日正午まで申し込み可、持ち帰りは各自)  
 場所/固エコライフプラザ ☎588-1410

**大分トリニータ対ツエーゲン金沢**  
 時間/午後1時～  
 場所/大分銀行ドーム

10月17日(土)～23日(金)は薬と健康の週間です。  
 期間中(日曜を除く)の午前10時～午後3時に県薬剤師会(☎544-9512)が「薬の110番」の電話相談を行います。

固保健所保健総務課(☎536-2554)

| 実施施設                                | 日時・場所                                       |
|-------------------------------------|---|
| 大分療育センター<br>☎080-1737-9082          | 10月～3月の毎週火曜日<br>午前10時～午後3時<br>大分西部公民館       |
| 博愛こども成育医療センター<br>☎080-2745-4593     | 10月～3月の毎週水曜日<br>午前10時～午後3時<br>大分西部公民館       |
| 大分こども発達支援センター<br>つばさ学園<br>☎557-0114 | 10月～3月の毎週木曜日<br>午前9時30分～午後3時30分<br>大在市民センター |

**在宅障がい児者の療育相談** **無料**

見込みの人 ▼申込み・場所・問合せ 電話で、10月26日(月)～11月11日(水)に県立大分高等技術専門校(☎542-3411)へ。

**第65回菊花展** **無料**

▼期間 10月30日(金)～11月8日(日) 午前9時～午後5時  
 ▼場所 県護国神社  
 ▼内容 菊の展示・品評会  
 ▼問合せ 市花き園芸大会実行委員会 後藤(☎090-5021-0772)

**甲種防火管理新規講習**

▼月日 11月25日(水)・26日(木)  
 ▼場所 県教育会館(下郡) ▼定

**心の病を考える地域学習会** **無料**

▼日時 11月13日(金) 午後1時40分～4時30分  
 ▼場所 ホルトホール大分 302・303会議室  
 ▼内容 ●講演 演題「精神障がい者の地域生活支援と精神科病院の使命」 ●個別相談(当日受付) など  
 ▼申込み・問合せ 電話で、障害福祉サービス事業所ワーク大分すみれ会(☎542-3458)へ。

**河内原内陶芸楽習館定期講座「短期入門コース」**

▼日時 11月15日～28年1月24日(日曜日・全10回(28年1月3日を除く)) 午後1時～4時  
 ▼対象 陶芸未経験者・初心者  
 ▼定員 16人(多数時は抽せん)  
 ▼受講料 4,110円  
 ▼申込み・問合せ はがき(1人160人(先着順)) ▼受講料 6,170円 ▼申込み・問合せ(二財) 県消防設備安全協会、消防局予防課、各消防署と備え付けの申込書に必要事項を記入し、直接またはファクスで、10月26日(月)～11月2日(月)に同協会(☎537-3125 ☎537-3139)へ。

**県立農業大学校農学部入学生募集**

▼出願期間 12月1日(火)～26日(土)  
 ▼試験日 28年1月13日(水)  
 ▼問合せ 県立農業大学校(☎0974-227-581)

**くらし・行政なんでも相談所の開設** **無料**

▼日時 10月21日(水) 午前10時～午後3時(受付は午後2時30分まで)  
 ▼場所 コンパルホール3階 多目的ホール  
 ▼相談員 法務局・国税局・労働局・河川国道事務所・年金事務所・県・市・行政評価事務所の職員、弁護士ほか  
 ▼相談内容 土

**善意の泉(敬称略)**

善意の寄付が相次いでおります。お礼申し上げます。

**ふるさと大分市応援寄附金(ふるさと納税)**

▼須川ケイ子(佐賀県)  
 ▼香典返し寄付  
 ▼大分地区 ▼小野美保子(大石町) ▼森田和美(上野丘西) ▼小野梯(長浜町) ▼西佐智子(原新町) ▼佐藤恵二(じが丘)  
 ▼久保廣志(金池南) ▼古城弘成(元町) ▼衛藤裕美(大石町) ▼吉永好子(田室町) ▼河野全郎(今津留鶴崎地区) ▼高橋俊明(家島) ▼三浦俊則(三佐) ▼若杉泰嗣(三佐) ▼竹内昌行(三佐) ▼池邊公智(北鶴崎) ▼平林敬毛(井) ▼筒井定夫(下徳丸)

**社会福祉協議会へ篤志寄付**

▼須川ケイ子(佐賀県)

**ふるさと大分市応援寄附金(ふるさと納税)**

▼寄付していただいた人の氏名等は、市ホームページに掲載しています。

**善意の寄付が相次いでおります。お礼申し上げます。**

**市民図書館所蔵の子どもにおすすめの絵本**

『黒ねこのおきやくさま』  
 ルース・エインズワース/作  
 荒 このみ/訳 山内ふじ江/絵

『やまなしもぎ』  
 平野 直/再話 太田 大八/画

市民図書館(☎576-8241)

**東日本大震災への義援金**

市役所第2庁舎2階福祉保健課、各支所、明野出張所に日本赤十字社の義援金募金箱を設置しています。

▼安部恵子(横尾) ▼帆玉登(松岡)  
 ▼大在地区 ▼渡邊祐一(大在北)  
 ▼坂ノ市地区 ▼篠田啓一(久土) ▼安達久子(坂ノ市中央) ▼河原康郎(久土)  
 ▼大南地区 ▼高瀬幸一(徳内) ▼木場聡(中戸次) ▼玉井アキエ(下判田) ▼藤本弘志(竹中) ▼後藤信弘(判田台北)  
 ▼福田地区 ▼田村理昭(玉沢) ▼池邊長良(横瀬) ▼佐藤英喜(田尻) ▼釘宮裕和(下宗方) ▼丸山健(ふじが丘) ▼三又雅雄(賀米南) ▼藤好郁章(松が丘) ▼森啓子(光吉台)  
 ▼佐賀関地区 ▼出口修(本神崎) ▼橋本愛子(佐賀関) ▼渡邊宗(郎志生木) ▼市外 ▼安部秀子(別府市)

10月26日(月)～11月1日(日)は精神保健福祉普及運動週間です。  
 秋から冬にかけても食中毒が多く発生します。フグ・キノコなどの自然毒による食中毒に注意しましょう。

固保健所保健予防課(☎536-2852)

**セアカゴケグモにご注意ください**

毒を持つセアカゴケグモが市内で確認されました。見つけた場合は絶対に素手で触らず、市販の殺虫剤を使うなどの方法で駆除した後、環境対策課(☎537-5758)へお知らせください。

▼身長 0.7センチメートル前後  
 ▼色 体全体が黒色で背中の一部が赤色  
 ▼かまれたときの症状 針で刺されたような痛みがあり、かまれた場所に熱を感じ、赤みや腫れを伴うことがあります。  
 ※詳しくは、市ホームページをご覧ください。

**セアカゴケグモにご注意ください**

毒を持つセアカゴケグモが市内で確認されました。見つけた場合は絶対に素手で触らず、市販の殺虫剤を使うなどの方法で駆除した後、環境対策課(☎537-5758)へお知らせください。

万が一かまれたときは、速やかに医療機関を受診してください。

**催し**

**ホルト朗読会秋のものがたり** **無料**

▼日時 10月31日(土) 午後2時～3時(開場は午後1時30分)  
 ▼場所 ホルトホール大分1階小ホール  
 ▼定員 200人(当日先着順)  
 ▼内容 大分で活動する朗読家による、秋をテーマにした作品の朗読会

**講座・教室・講習会**

**情報学習センターの各種教室**

①パソコンで音楽や動画を楽しむもろ  
 ▼月日 12月7日(月)  
 ②確定申告サービス「e-tax」を使ってみよう  
 ▼月日 12月11日(金)

▼月日 12月2時～4時  
 ☆対象 パソコンの基本操作ができる人 ☆定員 各30人(多数時は抽せん) ☆受講料 各300円  
 ☆申込み・場所・問合せ はがきまたはファクス、Eメールに、住所、氏名、電話番号、教室名を記入し、11月4日(水)(必着)までに同センター(〒870-1085)

**女性のための防犯講座** **無料**

▼日時 11月19日(木) 午前10時～正午  
 ▼場所 コンパルホール4階 集會室  
 ▼講師 大分中央警察署員  
 ▼対象 市または由布市在住・在勤の女性  
 ▼定員 30人(先着順)  
 ▼その他 無料  
 託児あり(定員10人(先着順、事前予約制))

**申込み・問合せ** 男女共同参画センターに備え付けの申込書(10月15日(水)から市ホームページでダウンロードも可)に必要事項を記入し、直接または郵送、電話、ファクス、Eメールで、10月15日(水)～11月12日(水)に同センター(〒870-10021 府内町一丁目5-38 ☎574-5577 ☎537-3666 ☎dankokyodo@city.oita.jp)へ。

**街のホット情報**

**裂き織り教室「コースター作り」**

▼日時 11月13日・27日、12月4日(金曜日) 午前10時～正午、午後1時～3時  
 ▼場所 ライパル  
 ▼定員 各5人(先着順)  
 ▼受講料 400円  
 ▼申込み・問合せ 電話で、10月31日(日)まで

**第3回セカンドライフセミナー「剪定講習会」** **無料**

▼日時 11月7日(土) 午前10時～正午(雨天時は中止)  
 ▼場所 旧清心園(大字下郡)  
 ▼内容 剪定の講習と実技  
 ▼対象 50歳以上で、昨年度の講習会を受講していない人  
 ▼定員 24人(先着順)  
 ▼持参品 長そで、長ズボン、帽子、軍手、タオル、刈り込みばさみ、剪定ばさみ、のこぎり(所有者のみ)

**申込み・問合せ** 電話またはファクスで、住所、氏名、年齢、電話番号を、10月19日(月)～30日(金)に商工労働課(☎537-5964 ☎533-9077)へ。

**第25回親子と土木のふれあい見学会** **無料**

▼日時 11月14日(土) 午前9時～午後4時  
 ▼集合場所 JR大分駅  
 ▼見学場所 大分川ダム、稲葉ダム(竹田市)  
 ▼対象 小学生とその保護者を含む家族  
 ▼定員 100人(多数時は抽せん)  
 ▼その他 昼食は準備します。  
 ▼申込み・問合せ はがきまたはEメールで、参加者全員の住所、氏名、年齢、電話番号を記入し、10月23日(金)(必着)までに県建設政策課(〒870-18501 大手町三丁目1-1 ☎506-4555 ☎a18700@pref.oita.lg.jp)へ。

**県立盲学校「学校公開と授業公開」** **無料**

▼日時 10月23日(金) 午前10時～午後2時20分  
 ▼内容 学校案内、公開授業、視覚障がいセミナーなど  
 ▼場所・問合せ 県立盲学校(金池町三丁目 ☎532-2638)

**県立大分高等技術専門校入校生募集推薦入試**

▼試験日 11月24日(火) ▼応募資格 28年3月に高等学校卒業

**市民図書館所蔵の子どもにおすすめの絵本**

『黒ねこのおきやくさま』  
 ルース・エインズワース/作  
 荒 このみ/訳 山内ふじ江/絵

『やまなしもぎ』  
 平野 直/再話 太田 大八/画

市民図書館(☎576-8241)

**東日本大震災への義援金**

市役所第2庁舎2階福祉保健課、各支所、明野出張所に日本赤十字社の義援金募金箱を設置しています。

▼安部恵子(横尾) ▼帆玉登(松岡)  
 ▼大在地区 ▼渡邊祐一(大在北)  
 ▼坂ノ市地区 ▼篠田啓一(久土) ▼安達久子(坂ノ市中央) ▼河原康郎(久土)  
 ▼大南地区 ▼高瀬幸一(徳内) ▼木場聡(中戸次) ▼玉井アキエ(下判田) ▼藤本弘志(竹中) ▼後藤信弘(判田台北)  
 ▼福田地区 ▼田村理昭(玉沢) ▼池邊長良(横瀬) ▼佐藤英喜(田尻) ▼釘宮裕和(下宗方) ▼丸山健(ふじが丘) ▼三又雅雄(賀米南) ▼藤好郁章(松が丘) ▼森啓子(光吉台)  
 ▼佐賀関地区 ▼出口修(本神崎) ▼橋本愛子(佐賀関) ▼渡邊宗(郎志生木) ▼市外 ▼安部秀子(別府市)

地区での健診を受けられなかった35歳以上の人は、**県地域成人病検診センター**(☎569-2211)で、下記①の検(健)診を受診できます(大腸がん検診を除く)。

受付日時【平日】午前9時30分～11時30分、午後1時30分～2時30分 【休日】11月14日(土)・15日(日) 午前10時30分～11時30分

●乳幼児健診・講座・教室(保健所健康課☎536-2516)

●休日夜間当番医テレホンサービス☎534-4488 医療機関案内テレホンサービス☎534-4489

休日当番医の携帯サイトはこちら



### ① 市民健診、結核・肺がん検診、肝炎ウイルス検診、長寿スマイルチェック、大腸がん検診、喀たん検査\*、前立腺がん検診\*(\*)は各500円

| 月日       | 場所                                       | 時間  |
|----------|--|---|
| 11/2(月)  | 大在公民館                                    | 午前9時30分～11時15分<br>午後1時～1時40分                        |
| 11/4(水)  | 大在浜公民館<br>汐見公民館                          | 午前9時30分～11時<br>午後1時～1時40分                           |
| 11/5(木)  | 城原公民館<br>横塚公民館                           | 午前9時30分～11時<br>午後1時～1時40分                           |
| 11/6(金)  | 角子原区公民館<br>曙台公民館                         | 午前9時30分～11時<br>午後1時～2時                              |
| 11/9(月)  | 北公民館<br>上志村公民館                           | 午前9時30分～11時<br>午後1時～1時40分                           |
| 11/10(火) | 細区公民館<br>東上野中央公民館                        | 午前9時30分～11時<br>午後1時～1時30分                           |
| 11/11(水) | 尾田公民館<br>市尾上公民館                          | 午前9時30分～11時<br>午後1時～1時30分                           |
| 11/12(木) | 倉掛公民館<br>市尾下公民館                          | 午前9時30分～11時<br>午後1時～1時30分                           |
| 11/13(金) | 坂ノ市公民館                                   | 午前9時30分～11時15分<br>午後1時～1時30分                        |
| 11/16(月) | 久原公民館                                    | 午前9時30分～11時   |
| 11/17(火) | 今市健康増進センター<br>萌葱台公民館                     | 午前9時30分～11時<br>午後1時～1時40分                           |
| 11/18(水) | 荷小野公民館<br>小原公民館(野津原)                     | 午前9時30分～10時<br>午前10時30分～11時                         |
| 11/19(木) | 下詰公民館<br>上詰公民館                           | 午前9時30分～10時<br>午前10時30分～11時                         |
| 11/20(金) | 澁水公民館<br>太田公民館                           | 午後1時～1時30分<br>午前10時～11時                             |
| 11/24(火) | 矢ノ原構造改善センター<br>原村ふれあいセンター                | 午後1時～1時40分<br>午前10時～11時                             |
| 11/25(水) | 竹の内公民館<br>福宗一公民館                         | 午後1時～1時30分<br>午前9時30分～10時                           |
| 11/26(木) | 福宗二公民館<br>辻原公民館                          | 午前10時30分～11時<br>午後1時～1時30分                          |
| 11/27(金) | 新町公民館(野津原)<br>廻栖公民館                      | 午前9時30分～11時<br>午後1時～1時40分                           |
| 11/30(月) | 野津原市民センター<br>植田公民館<br>野津原市民センター<br>入蔵公民館 | 午前9時30分～11時<br>午後1時～2時<br>午前9時30分～11時<br>午後1時～1時30分 |

(1)市民健診 ■対象:35歳以上 ■負担金:35歳～27年度中に39歳になる人は1,500円、27年度中に40歳以上になる人は加入している医療保険により異なります。 ■その他:受診時間の4～5時間前から食事はお控えください。

35～39歳の皆さんへ 肥満などの生活習慣病につながる原因をかかえている人が多い年代です。ぜひ、健康診断を受けましょう。

- (2)肺がん検診 ■対象:40歳以上(65歳以上の人は結核検診) ■負担金:無料
- (3)喀たん検査 ■対象:50歳以上で喫煙指数(1日の喫煙本数×喫煙年数)が600以上の人 ■負担金:500円
- (4)肝炎ウイルス検診 ■対象:27年度中に40歳になる人または41歳以上で過去に肝炎ウイルス検診を受けていない人 ■負担金:無料
- (5)前立腺がん検診 ■対象:50歳以上(経過観察中の人は除く) ■負担金:500円
- (6)大腸がん検診 ■対象:40歳以上(家族の容器も持ち帰り可、(公財)県地域保健支援センター 大字駄原2892-1 ☎532-2167でも平日に容器の配布と回収を受け付けます) ■負担金:無料
- (7)長寿スマイルチェック ■対象:65歳以上で介護認定を受けていない人 ■負担金:無料

### ② 骨粗しょう症検診(500円)

| 月日       | 場所     | 月日       | 場所       |
|----------|--------|----------|----------|
| 11/5(木)  | 松が丘公民館 | 11/20(金) | ひばりヶ丘公民館 |
| 11/11(水) |        | 11/24(火) | 寒田校区公民館  |
| 11/13(金) |        | 11/26(木) | 竹中校区公民館  |
| 11/17(火) | 鶴崎公民館  |          |          |

■時間:午後1時30分～2時30分 ■対象:27年度中に満40歳・45歳・50歳・55歳・60歳・65歳・70歳になる女性

### ③ 胃がん検診(1,000円)

| 月日       | 場所      | 月日       | 場所       |
|----------|---------|----------|----------|
| 11/5(木)  | 明野中学校   | 11/18(水) | 城南中学校    |
| 11/6(金)  | 南大分公民館  | 11/19(木) | 鶴崎公民館    |
| 11/11(水) | 滝尾校区公民館 | 11/20(金) | 富士見が丘公民館 |
| 11/13(金) | 高崎公民館   | 11/24(火) | 津留校区公民館  |
| 11/17(火) | 大分東部公民館 | 11/25(水) | 舞鶴小学校    |

■時間:午前9時～10時 ■対象:40歳以上の人 ■その他:検診前後夜後9時から食事、水、茶などを一切とらないでください(薬を服用する場合は、水または白湯で、検査の2時間前まで)。金具やボタンのない衣服を着用してください。

### ④ 乳がん検診

| 月日       | 場所     | 月日       | 場所       |
|----------|--------|----------|----------|
| 11/5(木)  |        | 11/20(金) | ひばりヶ丘公民館 |
| 11/11(水) | 松が丘公民館 | 11/24(火) | 寒田校区公民館  |
| 11/13(金) |        | 11/26(木) | 竹中校区公民館  |
| 11/17(火) | 鶴崎公民館  |          |          |

■時間:午後1時30分～2時30分 ■対象:27年度中に満30歳以上の偶数年齢になる人または26年度中に満30歳以上で検診未受診の人 ■定員:各60人(先着順) ■負担金:満30歳以上50歳未満1,600円(マンモグラフィー撮影2方向と視触診)、満50歳以上1,200円(マンモグラフィー撮影1方向と視触診)

### ⑤ 子宮頸がん検診(1,000円)

| 月日       | 場所     | 月日       | 場所       |
|----------|--------|----------|----------|
| 11/5(木)  |        | 11/20(金) | ひばりヶ丘公民館 |
| 11/11(水) | 松が丘公民館 | 11/24(火) | 寒田校区公民館  |
| 11/13(金) |        | 11/26(木) | 竹中校区公民館  |
| 11/17(火) | 鶴崎公民館  |          |          |

■時間:午後1時30分～2時30分 ■対象:27年度中に満20歳以上の偶数年齢になる人または26年度中に満20歳以上で検診未受診の人 ■その他:子宮頸部の細胞診になります。

### ⑥ 休日検(健)診

| 月日      | 場所      | 時間          |
|---------|---------|-------------|
| 11/1(日) | 大分東部公民館 | 午前9時30分～11時 |

休日検(健)診では、①～⑥の各種検(健)診を実施します。 ※対象・負担金は、①～⑥を参照。

### 注 ①～⑥ 共通 検(健)診時の注意事項

■持参品:健康手帳と保険証(健康手帳は、検(健)診会場や県地域成人病検診センター、(公財)県地域保健支援センターなどにも置いてあります。①の(1)を受診する人で、27年度中に40歳以上の人は各保険者が発行する受診券も必要。 ※①～⑥の各種検(健)診は、どこでも都合のよい場所(公民館など)で受診できます(車の来場はお控えください)。また、受診回数は1年度(4月から翌年3月まで)各1回のみです。 ※前述の各種検(健)診が無料になる人  
○後期高齢者医療被保険者証または高齢受給者証を持っている人(当日持参)  
○生活保護診療依頼証を持っている人(当日持参)  
○市民税非課税世帯の人[受診日の3日前までに保健所健康課(☎536-2562)へ連絡してください。]

### 1歳6カ月児健康診査・個別通知 (身体診察・歯科診察、フッ化物塗布\*、相談) 無料

| 月日       | 地区       | 場所           | 対象         |
|----------|----------|--------------|------------|
| 11/11(水) | 鶴崎地区     | 鶴崎市民行政センター3階 | 26年4月生まれ   |
| 11/13(金) | 佐賀関地区    | 健康センターひまわり   | 26年3～5月生まれ |
| 11/17(火) |          |              |            |
| 11/25(水) | 大分地区     | 保健所3階        | 26年4月生まれ   |
| 11/27(金) |          |              |            |
| 11/20(金) | 大在地区     | 大在市民センター2階   | 26年3～4月生まれ |
| 11/24(火) | 穂田・野津原地区 | 穂田市民行政センター2階 | 26年4月生まれ   |

■時間:午後1時30分～2時30分 ■持参品:母子健康手帳、1歳6カ月児健康診査質問票 ■その他:対象時期以前に生まれた2歳未満の未受診者も受診可 \*フッ化物塗布(希望者は400円必要)

### 3歳児健康診査 無料

| 月日       | 地区       | 場所           | 対象         |
|----------|----------|--------------|------------|
| 11/4(水)  | 大南地区     | 大南市民センター2階   | 24年5～7月生まれ |
| 11/5(木)  |          |              |            |
| 11/12(水) | 大分地区     | 保健所3階        | 24年6月生まれ   |
| 11/19(木) |          |              |            |
| 11/10(火) | 穂田・野津原地区 | 穂田市民行政センター2階 | 24年5～7月生まれ |
| 11/13(金) | 佐賀関地区    | 健康センターひまわり   | 24年5～7月生まれ |
| 11/18(水) | 鶴崎地区     | 鶴崎市民行政センター3階 | 24年6月生まれ   |
| 11/26(木) | 坂ノ市地区    | 坂ノ市市民センター2階  | 24年5～7月生まれ |

■健診内容:測定、内科・歯科診察、尿・視聴覚検査、相談 ■時間:午後1時30分～2時30分 ■持参品:母子健康手帳、3歳児健康診査質問票 ■その他:対象時期以前に生まれた4歳未満の未受診者も受診可

### すくすく赤ちゃんルーム(育児教室) 無料

| 月日       | 場所           | 月日       | 場所           |
|----------|--------------|----------|--------------|
| 11/9(月)  |              | 11/13(金) | 大分南部公民館      |
| 11/20(金) | 保健所3階        | 11/17(火) | 坂ノ市市民センター2階  |
| 11/24(火) |              | 11/18(水) | 原新町こどもルーム    |
| 11/10(火) |              | 11/25(水) |              |
| 11/16(水) | 鶴崎市民行政センター3階 | 11/19(木) | 穂田市民行政センター2階 |
| 11/11(月) | 明治明野公民館      | 11/26(木) |              |
| 11/12(水) | 大南市民センター2階   | 11/27(金) | 大在市民センター2階   |

■対象:26年11月～27年5月生まれの乳児と保護者(毎月1回、1歳になる月まで同じ場所での参加となります) ■時間:午前10時～11時30分 ■内容:親子遊び、育児について意見交換、健康講話など ■申込み・問合せ先:先着順で受け付けます。往復はがき(1組1枚)に希望月日・場所(第3希望まで)、郵便番号、住所、乳児の氏名(ふりがな)、生年月日、性別、保護者氏名、電話番号を記入し、10月15日(木)～24日(土)に子育て交流センター(〒870-0839 金池南一丁目5-1 ☎576-8740)へ。

### 離乳食講習会 無料

| 月日       | 場所                 | 時間          |
|----------|--------------------|-------------|
| 11/6(金)  | ホルトホール大分1階キッチンスタジオ | 午後1時30分～3時  |
| 11/13(金) |                    |             |
| 11/18(水) | 穂田市民行政センター2階       | 午前10時30分～正午 |

■対象:27年5月～7月生まれの乳児の保護者 ■内容:講義と試食 ■定員:各20人(先着順) ■持参品:母子健康手帳、筆記用具 ■申込方法:電話で、10月20日(火)からホルトホール大分会場は中央保健センター☎536-2517、穂田市民行政センター会場は西部保健福祉センター☎541-1496へ。

### 歯の健康教室 無料

- ①はじめての歯みがき教室(1歳歯科) ■日時:11月5日(木) 午前9時30分～11時 ■場所:保健所3階 ■対象:26年8月～27年1月生まれの乳幼児
- ②よい歯を育てる教室(2歳歯科)

| 月日       | 場所           | 時間             |
|----------|--------------|----------------|
| 11/10(火) | 穂田市民行政センター2階 |                |
| 11/18(水) | 鶴崎市民行政センター3階 | 午前9時30分～11時10分 |
| 11/19(木) | 保健所3階        |                |

■対象:24年12月～26年3月生まれの幼児  
★内容:健康教育、歯科診察、相談、ブラッシング指導、フッ化物塗布(希望者は400円必要) ★持参品:自宅で使用している歯ブラシ、母子健康手帳 ★申込方法:電話で、10月15日(木)から中央保健センター☎536-2517へ(予約制)。

### 歯の健康診査 (歯科診察、相談、ブラッシング指導) 無料

| 月日       | 場所           | 時間             |
|----------|--------------|----------------|
| 11/6(金)  | 穂田市民行政センター2階 |                |
| 11/12(木) | 保健所3階        | 午前9時30分～11時30分 |
| 11/13(金) | 鶴崎市民行政センター3階 |                |

■対象:乳幼児から成人 ■持参品:自宅で使用している歯ブラシ、健康手帳(成人)、母子健康手帳(妊婦・乳幼児) ■その他:フッ化物塗布(希望者(未就学児のみ)は400円必要) ■申込方法:電話で、10月15日(木)から中央保健センター☎536-2517へ(予約制)。

### + 予防接種実施医療機関の追加

| 追加 | 医療機関名           | 所在地 | 接種項目 |
|----|-----------------|-----|------|
|    | あべたかこ内科循環器クリニック | 生石  | 全項目  |

### かるがもひろば

双子・三つ子を育てているお母さんたちが、月に一回集まって育児について話をしたり、子どもたちと遊んだりする会です。 ■日時:おおむね毎月第1月曜日(変更の場合もあり) 午前10時～正午 ■場所:保健所3階 ■対象:多胎妊婦、おおむね6カ月～3歳の多胎児とその保護者 ■内容:保育士・保健師による親子遊び、育児の情報交換、母親同士のグループワークなど ■申込み・問合せ先:電話で、中央保健センター☎536-2516へ。

### 大分赤十字病院健康講座 無料

■日時:10月26日(月) 午後2時～3時 ■場所:大分赤十字病院 管理棟5階大会議室 ■演題:「こんな時に漢方薬」 講師:郭忠之氏(脳神経外科部長) ■申込み:不要 ■問合せ先:大分赤十字病院社会課☎532-6181

### 健康講座「げんき教室」 無料

■日時:10月28日(水) 午後2時～3時30分 ■場所:県看護研修会館(大字豊饒) ■内容:●講話と実技「身近でできる運動」 ●個別健康相談 ●健康チェック(血圧測定など) ■申込み:不要 ■問合せ先:県看護協会☎574-7117

### 消化器系難病患者・家族等相談会 無料

■日時:11月21日(土) 午後1時30分～4時15分(受付は午後1時～) ■場所:保健所6階大会議室 ■対象:消化器系難病の患者・家族など ■内容:●講演「消化器系難病の治療と日常生活について」 講師:加藤有史氏(大分県立病院消化器内科部長) ●栄養士が作る体にやさしいレシピ(試食あり) ●患者・家族の交流会(医師への相談あり) ■申込方法:電話で、11月16日(月)までに保健所保健予防課☎535-7710へ。

### 心の健康に関する相談 無料

心の悩みや不安があって困っているときはご相談ください。 ■保健師による相談/日時:場所:月～金曜日(祝日は除く) 午前8時30分～午後5時15分 保健所2階 ◎問合せ先:保健所保健予防課☎536-2852 ■嘱託医による相談(予約制)/日時:場所:毎月第2・3・4火曜日(祝日は除く) 午後1時～4時 保健所2階 ◎申込み先:保健所保健予防課☎536-2852 ■認知症の悩み電話相談/日時:月～金曜日(祝日は除く) 午前9時～午後4時30分 ◎専用電話相談:☎537-1165 ■精神障がい相談/日時:場所:毎月第1～4水曜日(祝日は除く) 午前9時～正午 午後1時～3時 市民相談室(本庁舎2階) ■ひきこもりの相談(予約制)/日時:場所:毎月第2火曜日(祝日は除く) 午後1時～4時 保健所2階 ◎申込み先:保健所保健予防課☎536-2852

健診・教室への参加の際は検温し、発熱や感染症の症状がある場合は、参加をお控えください。



# 昔も今も愛される まちなかの商店街

大分市民が「大分に行く」といえばここ。まちが大きく生まれ変わる中、愛され続ける11の商店街の魅力をシリーズで紹介いたします。



ちょっとレトロで温かい  
赤レンガ通り商店街

赤レンガ通り商店街  
会長 秦 喜博さん

赤レンガ通り商店街は、タイル舗装に先駆的に取り組み、独自で屋根を設置するなど、歴史とこだわりのある商店街。この歴史とこだわりを引き継ぎながら、街中の変貌とともに、商店街も照明のLED化や景観の整備などを進め、より良い変化を遂げていきたいと思っています。

## 第7回 赤レンガ通り商店街

中央通りの西側を歩くと見えてくる赤い屋根。斜め向かいに建つ「大分銀行赤レンガ館」とともに、メインストリートのシンボルとなっている「赤レンガ通り商店街」です。

今では当たり前となっているタイル舗装を、大分県内で最初に取り入れたのはこの商店街。バス停が隣接していることから、バスの利用者や来店客など、多くの人が行き交い、通りには飲食店をはじめ宝石店や金融機関など、幅広いジャンルの店舗が並びます。

赤い屋根がつくる温かい雰囲気、晴れの日も雨の日も“わざわざ”通りたくなる、そんな商店街です。



企画・発行 大分市企画部広聴広報課  
〒870-8504 荷揚町2番31号  
代表 ☎534-6111  
夜間・休日 ☎534-6119

## 第30回 のつはる ななせの里まつり 11月1日(日)

午前9時～午後4時(小雨決行)  
場所/みどりの王国(みどりマザーランド)

### ステージイベント

- 午前 9時～ パラモーター旋回競演
- 9時20分～ 岡倉子ども神楽
- 10時～ 開会式・もちまき
- 10時25分～ コーラス(野津原中学校)
- 10時35分～ 詩吟・舞踊(野津原文化協会)
- 11時10分～ 玉入れ競技
- 11時55分～ チアリーディング(日本文理大学)
- 午後 0時25分～ 神輿とはやしの共演
- 1時10分～ ソーラン踊り(明豊中学校)
- 1時25分～ ななせの里歌謡ショー
- 3時15分～ かがきレース表彰式
- 3時45分～ 大抽せん会



### その他のイベント

- 午前8時～11時 自治体対抗グラウンドゴルフ大会
- 午前9時～
  - ◎苗木無料配布(先着300人)
  - ◎抽せん券配布(先着5,000人)
  - ◎地元採れたて野菜の直売
  - ◎各展示コーナーと飲食・物販コーナー
- 午前9時～正午
  - ◎警察・自衛隊車両展示コーナー
- 午前9時～午後3時
  - ◎建設重機体験コーナー
  - ◎健康指導および健康チェックコーナー
- 午後1時～4時
  - ◎消防体験コーナー(消防車・救急車など)
- 午後2時45分～
  - ◎かがきレース(優勝賞金・参加賞あり)
  - 当日受付あり



のつはるの自然薯のおとし汁(なくなり次第終了)  
1,000人分 午前11時～ 1杯100円

### ◎大分川ダム工事現場の見学バスツアー(約1時間) 無料

午前10時30分発(事前申込) 定員 各50人  
午後0時30分発(当日先着順) 申込み・問 電話で、10月28日(水)までに  
午後2時発(当日先着順) 大分川ダムななせ館(☎586-4491)へ。



お問い合わせ ななせの里まつり実行委員会(野津原町商工会内) ☎588-0101

※現地には駐車場(600台分)があります。

大分市テレビ広報番組  
**いいやん! 大分**  
毎週日曜日 TOSテレビ大分  
午前11時45分～11時50分

番組案内  
10月18日(日) 広げよう! ホームタウンの輪 大分スポーツ広場2015  
10月25日(日) 開幕直前! OITAサイクルフェス!!! 2015  
※都合により、番組内容は変更になることがあります。

大分市内のケーブルテレビ局でも放送しています。  
OCT大分ケーブルテレコム 日・月・火・水  
OCN大分ケーブルネットワーク 日・月・火・水  
EOS東大分システム 火・水・木・金  
※放送時間帯は各局の番組案内をご覧ください。

市報おおいたに掲載している情報をご覧いただけます。  
市のホームページアドレス <http://www.city.oita.lg.jp/>  
連携アドレス <http://www.i-oita.net/oitatop.cgi>

この市報は再生紙を使用しています。