

2013

7.1

No.1608

市報

おおいた



参議院議員通常選挙

2

大分駅南まちびらき記念事業

4

【市美術館 特別展】

草間彌生 永遠の永遠の永遠

8

おおいた景観発見賞(風景写真部門)14点



府内五番街



阿蘇神社の紅葉



オアシスタワーと花火



武漢の森



竹中駅からの森



満開の桜並木



夕景の工場群



うみねこ



元旦



大分の夜景



秋影



海峡の紫陽花



休日のウォーターフロント



豊予海峡の朝霧

あなたの「大分きれい100選」はどれですか？

第2回「おおいた景観大賞」の選考が始まります

お問い合わせ 景観推進室 ☎537-5968 おおいた景観大賞 検索

おおいた景観モデル賞 (建築物・工作物・まちづくり活動部門) 17点



後藤家住宅



九州電力株式会社 旧上野変電所



アートプラザ



株式会社大分銀行 赤レンガ館



大分城址公園



七瀬川自然公園



春日神社



早吸日女神社



高田輪中のまちなみ



明治大分水路橋



嘉永小野鶴井堰



古宮古墳



滝尾百穴横穴群



うーたの会



戸次本町街づくり推進協議会



今市石畳まつり実行委員会



フジボウテキスタイル株式会社 大分工場 事務棟

23年度「おおいた景観発見賞」14点と24年度「おおいた景観モデル賞」17点から、「おおいた景観大賞」2点、「おおいた景観観望賞(風景写真部門)」3点、「おおいた景観奨励賞(建築物・工作物・まちづくり活動部門)」3点を選考します。

市民の皆さんの投票結果の上位数点を選考委員会に推薦します。大賞および各部門賞は、26年1月下旬に開催する選考委員会で決定する予定です。

- ◆投票期間/7月1日(月)~11月29日(金)
- ◆投票方法/展示場所での投票、市ホームページからのインターネット投票

投票者(大分市民のみ)の中から抽せんで、おおいたの幸詰め合わせ(3,000円相当(10人))または図書カード(1,000円分(30人))をプレゼント。 ※当せん者の発表は発送をもって代えさせていただきます。

| 展示期間 | 展示場所 | 展示期間 | 展示場所 |
|-------------------|------------|--------------------|------------|
| 7月1日(月)~30日(火) | 市役所第2庁舎1階 | 9月2日(月)~19日(休) | 鶴崎市民行政センター |
| 7月1日(月)~18日(休) | 植田市民行政センター | 9月24日(火)~10月10日(休) | 大在市民センター |
| 7月22日(月)~8月8日(休) | 大南市民センター | 10月1日(火)~11月29日(金) | 市美術館 |
| 8月1日(休)~11月29日(金) | ホルトホール大分 | 10月15日(火)~31日(休) | 坂ノ市市民センター |
| 8月12日(月)~29日(休) | 野津原市民センター | 11月5日(火)~21日(休) | 佐賀関市民センター |

※展示期間中、各施設の開庁(館)日・時間に投票できます。市美術館は、観覧料が別途必要です。

参議院議員通常選挙

投票日

7月21日(日)

午前7時~午後8時

お問い合わせ 選挙管理委員会事務局 ☎537-5652

- 投票終了時刻を繰り上げる投票所
- *午後4時...百木、伊与床の投票所
- *午後6時...河原内、野津原第5~第8の投票所
- *午後7時...上戸次、広内、佐賀関地区の全投票所、野津原第1~第4の投票所

期日前投票

仕事や旅行などで投票日に行けず、投票に行くことができない場合、投票日より前に投票することができます。宣誓書を提出したうえで、投票します。

- 期間 7月5日(金)~20日(土)
- 時間 午前8時30分~午後8時
- 場所 市役所第2庁舎6階大研修室、各支所明野出張所

※右記の投票場所であればどこでも投票ができます。

不在者投票制度

投票日に投票所に行けない人は、

不在者投票

- 期間 7月5日(金)~20日(土)
- ①旅行や出張などで他の市区町村に滞在中の人
- ②病院・老人ホームなどに入院または入所中の人
- ③重度の身体障がいにより、投票所に行くことができない人

大分市の選挙管理委員会に投票用紙などを請求し、滞在先の市区町村の選挙管理委員会に投票ができます。

※投票用紙の請求期限は、①②は7月20日(土)、③は7月17日(水)(必着)です。

投票できる人

- 日本国民であること
 - 満20歳以上(平成5年7月22日までに生まれた人)
 - 平成25年4月3日までに大分市に転入の届け出をし、引き続き住んでいる人
 - 成年被後見人も投票ができるようになります
- 公職選挙法が改正され、今回の参議院議員通常選挙から成年被後見人も投票できるようになりました。

投票所

入場整理券に記載してありますので、ご確認ください。 ※ペットを連れての入場はご遠慮ください。

●投票所が変わる投票区

| 投票区 | 投票所 |
|-------|------------------|
| 明野北第1 | 大分工業高等専門学校 第一体育館 |

あなたの大切な一票 投票を忘れずに

点字投票と代理投票

目の不自由な人で点字のできる人は「点字投票」を、病气やけがなどで、自分で投票用紙に記入できない人は、投票所の係員が代筆する「代理投票」ができます。投票の際、係員に申し出てください。

選挙公報を配布します

立候補者などの経歴や政見(政治を行ううえで意見や考え)などを掲載した選挙公報を投票日の前々日(7月19日(金))までに各戸へ配布します。

なお、市役所本庁舎1階案内所、第2庁舎6階大研修室、各支所、明野出張所、各地区公民館にも置いてあります。

インターネットを使った選挙運動ができるようになりました

公職選挙法が改正され、今回の参議院議員通常選挙から有権者はウェブサイトなど(電子メールを除く)を利用した選挙運動が、候補者、政党などは、電子メールおよびウェブサイトを利用した選挙運動ができるようになりました。詳しくは、市選挙管理委員会事務局にお問い合わせください。



新たな憩いの場 シンボルロードの愛称市民投票

投票期間 7月1日(月)～16日(火)〈必着〉

5月8日から24日まで募集をしたシンボルロード(幅100メートル、延長444メートル)の愛称について、945作品の応募の中から一次選考の結果、5作品の愛称候補が選ばれました。この中から最終的な愛称を決定するため、市民投票を行います。



シンボルロード完成予想図

| 愛称候補 | |
|------------|--|
| 愛称 | 愛称の解説と愛称に込めた大分市への思い |
| おおいた100年通り | 旧大分市市制施行100周年、新大分市市制施行50周年を迎え、新しい未来に向かい、これからの大分市の発展と未来に向けての希望を込めて名付けました。 |
| 大分いこいの道 | 訪れる人たちの憩いの場所になってほしい。大分をみんなの力で元気にしていきたい。市民の憩いの場所であり、大分に住んでいて良かったとみんなに思ってもらいたいと思いを込めて名付けました。 |
| 大分ふれあい通り | 大分市民をはじめ県内・県外の人々が和やかに気持ち良くふれあえるような通り・広場になればと思いを込めて名付けました。 |
| そうりんロード | 大分市といえば銅像もあるように大友宗麟が有名です。昔、宗麟が現在の大分市の基礎を築いたと思いますが、このプロジェクトも100年に1度の大事業なので、宗麟にあやかり名付けました。 |
| みどりの公園通り | 緑のじゅうたんを敷き詰めたようなすがすがしい場所。新鮮な香りと風で深呼吸、未来の夢と希望に満ちあふれて優しい気持ちになれる場所。大分の玄関口にこんなすてきな公園があることを、みんなで発信したいと思いを込めて名付けました。 |

- 投票条件** ●市内に居住または通勤・通学する人
●1人1回のみ投票可能
- 決定** 市民投票の結果を踏まえて、7月20日(土)の「ホルトホール大分」「シンボルロード(北側広場)」「おおいたマルシェ」合同オープニングセレモニーで発表します。
- 記念品** 投票者の中から抽せんして10人に、市美術館 特別展「草間彌生展」(8・9ページで紹介しています)のペア観覧券を差し上げます。※抽せん結果は、記念品の発送をもって発表に代えさせていただきます。
- 投票方法** 直接または郵送で、投票する愛称、住所(市外から通勤・通学する人はその旨も記入)、氏名を記入(様式自由)し、駅周辺総合整備課(本庁舎7階 〒870-8504 荷揚町2番31号)へ。また、駅周辺総合整備課、市役所本庁舎1階案内所、各支所、明野出張所に投票用紙と投票箱を備えていますので、ご利用ください。
※7月1日(月)から市ホームページの投票受付フォームで投票も可。



お問い合わせ 駅周辺総合整備課 ☎585-6004

高崎山・うみたまご夏イベント

来て見て遊ぼう!

7月27日(土) 28日(日) 午前11時～午後4時30分

ココなっつぷフェスタ!!

| | | |
|---|---|---|
| <p>芝生広場(うみたまご西側)</p> <p>27日(土) 28日(日)</p> <p>たかもんとPEAKL(ピーグル)のステージ</p> <p>正午～ 高崎山キャラクター「たかもん」とたかもんガールズ「PEAKL」と一緒に歌って踊ろう!</p> <p>きっずクラフト工房</p> <p>午前11時～午後4時</p> <p>フェイスペインティング</p> <p>午前11時～午後4時</p> <p>ウキウキマリンコンサート</p> <p>午前11時20分～午後4時30分</p> | <p>マジックバルーンパフォーマンス</p> <p>午前11時～</p> <p>バルーンアート教室</p> <p>27日(土) 午後1時～、2時50分～ 28日(日) 午後1時10分～、3時40分～</p> <p>おおいたグルメ屋台</p> <p>午前11時～午後5時</p> <p>ほかにもペリカン・ペンギンの散歩もあるよ!</p> <p>28日(日)</p> <p>高崎山Oxクイズ</p> <p>午後3時～</p> <p>高崎山のサルに関するクイズに挑戦!</p> | <p>高崎山</p> <p>28日(日) 高崎山モンキーツアー</p> <p>午後1時30分～</p> <p>ツアーガイドが高崎山を案内します! (入園料が必要、先着30人)</p> <p>高崎山・うみたまご</p> <p>7月20日(土)～9月1日(日)</p> <p>高崎山・うみたまごミッシェンゲーム!</p> <p>すてきな景品が当たる!</p> <p>※入園(館)料、さるっこレール、駐車場料金は別途必要です。 ※天候などにより、時間や内容などが変更になる場合があります。</p> |
|---|---|---|

お問い合わせ 高崎山自然動物園 ☎532-5010

まち、ひらく。 7月20日(土) 「ホルトホール大分」「シンボルロード」誕生。



大分駅南まちびらき記念事業

～市民みんなの広場をみんなでスタートさせよう!～

7月20日(土)、大分駅南地区に情報文化新都心の中核的な拠点施設「ホルトホール大分」と、緑豊かな憩いの場「シンボルロード(北側広場)」が誕生。

7月20日(土)・21日(日)にこの新たな魅力ある空間(まち)の誕生を記念するオープニングセレモニーをはじめ、大分の食を味わい、楽しむことができる「おおいたマルシェ」など、さまざまなイベントを開催します。

市民の新たな活動の場、交流の場となるホルトホール大分、シンボルロードの誕生をみんなで祝いましょう。

① シンボルロード(北側広場)

「ホルトホール大分」「シンボルロード(北側広場)」「おおいたマルシェ」合同オープニングセレモニー

●20日(土) 午前9時～9時30分 テープカット、大分市誕生100年記念モニュメント「100年の樹」公開、シンボルロードの愛称発表など

② ホルトホール大分3階 駅南屋上公園

シンボルロード誕生祭

| | |
|--|--|
| ●20日(土) ステージイベント | ●21日(日) ステージイベント |
| <p>午前 9時30分～ シンボルロード開会セレモニー、豊後大友宗麟鉄砲隊祝砲、神楽、新舞踊</p> <p>午後 1時～ 2013おおいた夢色音楽祭プレイベント、ゴスペル</p> <p>3時30分～ ダンス、大分七夕まつりPR、ゴスペル</p> <p>5時20分～ ベリーダンス、よさこい</p> | <p>午前 10時～ 吹奏楽、新舞踊、ダンス</p> <p>午後 1時～ 大分市武漢市友好都市障がい者団体演奏会、2013おおいた夢色音楽祭プレイベント、ゴスペル</p> <p>4時30分～ 民族衣装ファッションショー</p> <p>5時30分～ 学生プロレス、チキスタ表彰式</p> |
| ●20日(土) その他のイベント | ●21日(日) その他のイベント |
| <p>午前9時30分～午後7時 フリーマーケット、非常食配布(先着200人)など</p> <p>午前11時～正午 搾乳体験(先着50人)</p> <p>正午～午後1時 西新町天満社みこし巡行</p> <p>午後2時30分～3時30分 魚のつかみとり体験(先着100人)</p> | <p>午前10時～午後7時 フリーマーケット、非常食配布(先着200人)、防災車両の展示など</p> <p>午前11時30分～午後0時30分 若宮神社みこし巡行</p> <p>午後3時20分～4時 消防車などの綱引き大会</p> |

※天候などにより、時間や内容が変更になる場合があります。
※誕生祭終了後、シンボルロード(北側広場)は一般開放します。イベント利用などについて詳しくは、駅周辺総合整備課にお問い合わせください。

お問い合わせ 駅周辺総合整備課 ☎585-6004



大分市誕生100年記念モニュメント「100年の樹」完成イメージ

① シンボルロード(北側広場)

大分市誕生100年記念事業 おおいたマルシェ

●20日(土) 午前9時～午後7時 ●21日(日) 午前10時～午後7時

大分市産の農林水産物やそれらを使った加工品、料理などが味わえる店舗約40店が出店。

関あじ・関さばをはじめ、自然薯のおとし汁、戸次のごぼまんなど大分の産品をふんだんに使った料理や各店舗自慢のグルメが楽しめます。また、市外からも各地のご当地グルメが参戦します。

自然薯のおとし汁 戸次のごぼまん

② ホルトホール大分3階 駅南屋上公園

大分市誕生100年市民企画実施事業 とり料理の祭典「チキスタ!～次世代グルメ総選挙」

●20日(土) 午前9時～午後7時 ●21日(日) 午前10時～午後7時

大分名物とり天や唐揚げなど、とり料理の名店13店舗が大集合。

大分の料理人たちによる自慢のとり肉料理を食べ比べ、好きな料理に投票してグランプリを決定!

とり天

お問い合わせ 産業振興課 ☎537-7025



ラジオ体操・みんなの体操会 募集

事前申込み不要

夏の朝の涼しいひとときを、ラジオ体操で爽やかにすごしましょう！

小雨決行

無料

月日 7月21日(日)

内容 開会・ミニ講習会、ラジオ体操・みんなの体操

場所・駐車場 (※)…雨天時は使用不可

| 番号 | 場所 | 駐車場 |
|----|---------------------------------|---------------------|
| ① | シンボルロード(北側広場) (ホルトホール大分西側広場) | なし |
| ② | 鶴崎公園グラウンド | 鶴崎市民行政センター・鶴崎公民館駐車場 |
| ③ | 大南市民センター芝生広場 | 大南市民センター駐車場 |
| ④ | ポストンパーク (植田市民行政センター南側) | 植田市民行政センター駐車場 |
| ⑤ | 坂ノ市中学校グラウンド | 坂ノ市中学校駐車場(※) |
| ⑥ | 佐賀関市民センターイベント広場 | 佐賀関市民センター駐車場 |
| ⑦ | 野津原市民センター西側遊歩道 | 野津原市民センター芝生広場 |
| ⑧ | 明野緑地ちびっこ広場 | なし |
| ⑨ | 大在小学校グラウンド | 大在小学校駐車場(※) |

時間 ①は午前6時～、②～⑧は午前6時10分～、⑨は午前7時～

ラジオ体操・みんなの体操指導者養成講習会 無料

日時 7月20日(土) 午後1時～2時30分

場所 鶴崎公民館 集会室

講師 長野 信一氏(NPO法人 全国ラジオ体操連盟理事)

対象 市民

定員 100人(当日先着順)

持参品 体操着、運動靴など体操に必要なもの。
水分補給できるもの。

お問い合わせ 保健所健康課 ☎536-2562

大分トリニータのホームゲームに大分市民を無料招待します

募集

事前申込み不要

8月10日(土) 午後7時～(開場午後4時30分)

柏レイソル

場所 大分銀行ドーム

対象 市民

受付 試合当日午後4時から受付を開始します。スタジアム東口・西口の市民観戦DAY受付テントで、市民と分かるもの(運転免許証、健康保険証など)を提示してください。

※座席の種類はトリニータシートとなります。



©OITA F.C.

試合当日は、大分市ホームタウンデーとして、大分市出身のシンガーソングライターのななみさん(第6回ミュージックレポリューションJAPAN FINALグランプリ受賞者)の演奏や大分市産品PRブース設置なども予定しています。

お問い合わせ 文化国際課 ☎537-5663

大分市美術館 コレクション展(常設展)

【サマー企画】アート・ワンダーランド2013

ボクが ワタシが □□□をみた夏

期間 7月9日(火)～9月23日(月)

会場 常設展示室1～4およびその周辺

子どもたちに、楽しく、興味を持って美術品を鑑賞してもらう展覧会です。

所蔵品の中から日本画、洋画、工芸作品約60点を4つのテーマに沿って紹介します。

展示室1 | いきもの

【主な展示作品】 高山 辰雄「白鷺」
岩澤 重夫「ひととき」
安藤 泉「進化論」 など



展示室2 | ひと

【主な展示作品】
◀高山 辰雄「楽しい集い」
中山 忠彦「優しき相貌II」
有元 利夫「遊戯」 など

展示室3 | しぜん

【主な展示作品】 堀 晃「海の話」
糸園 和二郎「阿仁の丘」
生野 祥雲斎「怒涛」 など



展示室4 | はな

【主な展示作品】
◀福田 平八郎「鳳仙花」
河合 誓徳「色絵盛器」
今井 文二「花の構図」 など

| 観覧料 | 特別展 草間彌生 永遠の永遠の永遠 | | コレクション展 (常設展) | |
|-----|-------------------------|--------|------------------|------|
| | 個人 | 前売り・団体 | 個人 | 団体 |
| 大人 | 1,000円 | 800円 | 300円 | 250円 |
| 高校生 | 個人 | 前売り・団体 | 個人 | 団体 |
| 大学生 | 700円 | 500円 | 200円 | 150円 |

※中学生以下は市内・市外を問わず無料。(特別展の同伴者は団体料金で観覧できます)

- 団体は20人以上。
- 特別展観覧料で、コレクション展(常設展)も観覧できます。
- 身体障害者手帳・療育手帳・精神障害者保健福祉手帳提示者とその介護者は無料です。
- 各展示とも「大分市美術館年間パスポート」が利用できます。

| | |
|------|---|
| 開館時間 | 午前10時～午後6時 (入館は午後5時30分まで) |
| 休館日 | 7月16日(火)、9月9日(月)・17日(火)・24日(火)、 10月15日(火) ※8月は無休 |

【前売り・当日券販売場所】市美術館、OAB Garden Studio Five、トキハ会館、LAWSON、セブン-イレブン、FamilyMart、ビートパワー

※前売券は7月11日(木)まで販売

お問い合わせ
市美術館 ☎554-5800

大分市美術館特別展

草間彌生

永遠の永遠の永遠

YAYOI KUSAMA Eternity of Eternal Eternity

7月12日(金)▶10月20日(日)

【開館時間】午前10時～午後6時
(入館は午後5時30分まで)



プロフィール
前衛芸術家
草間 彌生
1929(昭和4)年 長野県松本市生まれ

幼少から水玉と網目模様をモチーフに幻想的な絵画を制作。57年渡米、巨大な平面作品、ソフトスカルプチャー、鏡や電飾を使った環境彫刻を発表。73年帰国、美術作品の制作を続けながら、小説、詩集も多数発表。全世界を舞台に展覧会を開催し、数々の受賞歴を誇る。

幼少の頃より水玉や網目模様の作品を作り続け、世界的な前衛芸術家として活躍する草間彌生。

本展では、色彩豊かな新しい絵画シリーズ「わが永遠の魂」、それとは対照的にモノクロで世界を表したシリーズ「愛はとこしえ」などの巨大な平面作品を公開。さらに、本展初公開となる「大いなる巨大な南瓜」の彫刻や、光と水と鏡により空間全体を芸術として体験するインスタレーション「魂の灯」など最新作品も展示します。

草間ワールドと化した市美術館で、彼女の最先端の挑戦を目撃しませんか。



「わが永遠の魂」より
果てしない人間の一生 2010年
H194×194cm

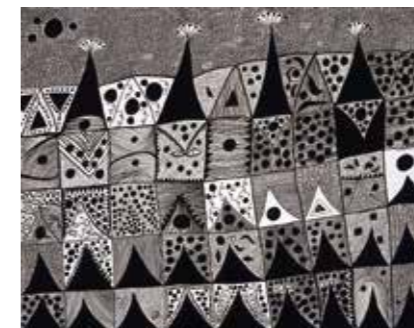

「愛はとこしえ」より
青春の日々[YOZMTO] 2007年
H130.3×162cm



大いなる
巨大な南瓜
2011年
H245×φ260cm

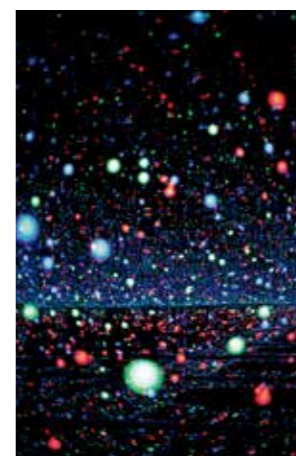

魂の灯 2008年
H287.4×415×415cm

© YAYOI KUSAMA, Courtesy of Victoria Miro Gallery, OTA FINE ARTS.

関連イベント 無料

映画上映会

「≡草間彌生 わたし大好き」

日時 9月21日(土)、10月5日(土)
午後2時～

場所 市美術館 研修室

定員 120人(当日先着順)

世界の美術界を走り続ける草間を、1年半もの間追い続けた渾身のアート・ドキュメンタリー。(上映時間:102分)

特別講演会

「草間彌生の世界」

日時 9月28日(土) 午後2時～

場所 市美術館 研修室

定員 120人(当日先着順)

講師 建畠 哲氏(京都市立芸術大学学長・埼玉県立近代美術館館長)

美術講座

「草間彌生—無限から永遠へ」

日時 10月12日(土) 午後2時～

場所 市美術館 研修室

定員 120人(当日先着順)

講師 菅 章(市美術館館長)

おしらせ

国保年金課からのお知らせ

① 限度額適用認定証、限度額適用標準負担額減額認定証の申請を7月17日(水)から受け付けます。

現在発行している認定証は、7月31日(水)で有効期限が切れます。入院などで必要な人は、新たに申請してください。

◆ 申請時間 午前8時30分～午後6時(本庁舎以外は午後5時15分) (土・日曜日、祝日、12月31日～1月3日を除く)

◆ 申請場所 国保・後期高齢者医療窓口(市役所本庁舎1階9番窓口)、各支所、明野出張所、本神崎・一尺屋連絡所

◆ 対象 70歳未満または70歳未満までの市民税非課税世帯の国民健康保険加入者で、国民健康保険税が完納世帯の人

◆ 申請に必要なもの 国民健康保険被保険者証、認定証(現在認定者のみ)、25年1月2日以降大分市に転入した人は、前住所地発行の25年度所得額証明書、長期入院該当者(申請月以前の12か月間に、入院日数(非課税期間のみ)が90日を超えている場合)は、病院などが発行する領収書または入院期間証明書

② 国民健康保険(国保)の特別徴収 10月から特別徴収(年金天引き)となる世帯主には、7月中旬

に「国保特別徴収額決定通知書」を送付します。詳しくはお問い合わせください。

③ 後期高齢者医療被保険者証をお持ちの方へ

④ 25年度保険料決定通知書の送付 25年度の保険料が決定しましたので、7月中旬に決定通知書等を送付します。保険料の納め方については、通知書内の「期別(徴収月別)保険料額」をご覧ください。

● 普通徴収額の欄に保険料額が記入されている場合は、その期の納期限までに納付書等で保険料を納めていただくようになります。ただし、口座振替申請をしている人は、納期限の日に通知書に記載されている金融機関から振り替えさせていただきます。

● 特別徴収額の欄に保険料額が記入されている場合は、その月の年金から天引きされます。

◎ 新しい保険証の送付

後期高齢者医療の新しい保険証を7月中旬に送付します。8月以降は新しい保険証を使ってください。有効期限は、26年7月31日です。新しい保険証は桃色です。

国保年金課 ☎537-5735

① ☎537-5735

② ☎537-5736

③ ☎537-5736

④ ☎537-5736

障害基礎年金の現況届は7月31日(水)までに

障害基礎年金を障害福祉年金障害基礎年金を障害福祉年金から引き継いで受給している人、または20歳前の傷病が原因で受給している人には、年金事務所から現況届の用紙が送られてきますので、7月31日(水)までに提出してください。

◆ 申請場所 国民年金室(市役所本庁舎1階10番窓口)、各支所、明野出張所、本神崎・一尺屋連絡所

国民年金室 ☎537-5617

台風接近時のごみ収集について

ごみ収集(可燃・不燃・資源)は、原則実施します。ただし、台風の前日、収集時間が下がったり、収集を中止することもあります。中止する場合は、収集日の前日午後4時から自治会あてに中止の連絡を行うとともに、市ホームページへ掲載します。

また、台風接近時は強風によるごみの散乱も考えられますので、次回の収集日に出していただくようお願いいたします。

清掃業務課 ☎568-5763

固定資産税の実地調査を行います

固定資産税の適正な課税に努めるため、土地や家屋の実地調査を行っています。調査に職員が伺ったときにはご協力をお願いいたします。

いします。

※職員は「固定資産評価補助員証」を携帯しています。

◆ 本庁・明野出張所管内の人は…資産税課(土地については☎537-7286、家屋については☎537-7291)

◆ 鶴崎・大在・坂ノ市・佐賀関支所管内の人は…東部資産税事務所(☎527-2132)

◆ 植田・大南・野津原支所管内の人は…西部資産税事務所(☎541-1406)

平成26年成人記念集会は1月12日(日)に行います

◆ 時間 正午～(開場は午前11時20分)

◆ 場所 ホルトホール大分、シンボルロード

◆ 対象 平成5年4月2日から6年4月1日までに生まれた人 ※大分市に住居票がなくても参加できます。なお、本人あての案内状は郵送しません。

生涯学習課 ☎537-7039

ひとり親家庭に医療費を助成しています

◆ 対象 18歳までの児童を養育している「母子及び寡婦福祉法」に規定する母子(父子)家庭の母親・父親 ● その母親(父親)に養育されている18歳までの児童 ● 父母のいない18歳までの児童

での児童

※児童が18歳に達する日以後の最初の3月31日までです。

※所得制限があります。

◆ 申請に必要なもの 健康保険証、戸籍謄本(全部事項証明書)、印鑑、銀行の預貯金通帳など詳しくはお問い合わせください。

子育て支援課(本庁舎1階) ☎537-5796

トキハ本店の証明書自動交付機をホルトホール大分に移動します

トキハ本店に設置している証明書自動交付機を7月10日(水)に撤去し、7月20日(水)からホルトホール大分にて運用します。

市民課 ☎537-5615

ファミリーサポートセンター子育て支援が移動します

◆ 移動日 7月20日(水)

◆ 場所 ホルトホール大分2階子育て交流センター内

◆ 開所時間 午前9時～午後5時

◆ 休所日 第2・第4月曜日(祝日の場合は翌日以降の平日、年末年始)

※7月16日(火)・19日(金)は、移動準備のため電話受付のみです。

ファミリーサポートセンター ☎536-1850、7月20日(水)からは☎576-8246

7月20日(土) 人権啓発センター「ヒューレおおいた」オープン! 無料

人権教育・啓発の拠点施設「ヒューレおおいた」を7月20日(土)、ホルトホール大分(金池南一丁目)1階に開設します。さまざまな人権問題の解決に向けて、人権に関する情報の発信、学習・交流の場を提供します。気軽にご利用ください。

ヒューレおおいたの「ヒューレ」とは… 人権啓発の英語表記「human rights enlightenment」の頭文字をとって、「ヒューレ(hure)おおいた」としました。

展示コーナー 人権啓発パネルや各種資料を常設展示。テーマを設定した特別展示も行います。

DVD視聴・情報検索コーナー 人権に関するDVDの視聴、パソコンによる情報検索ができます。

図書・DVD等閲覧コーナー 人権に関する図書やDVDなどを閲覧でき、貸し出しもしています。

相談室 人権問題に関する相談ができます。※第1水曜日(午前10時～午後3時)は、人権擁護委員が対応します。

利用時間 午前9時～午後6時(休館日を除く)
休館日 毎月第2・第4月曜日(祝日の場合は翌日以降の平日)、年末年始(12月28日～1月3日) ※7月22日(月)は臨時開館します。

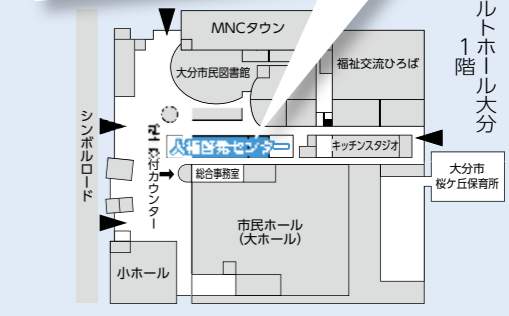

お問い合わせ
人権啓発センター 開設準備室
☎576-7593

入場無料 おおいた人権フェスティバル2013

市では「大分市人権教育・啓発基本計画」に基づき、部落差別をはじめとするあらゆる差別の撤廃に向けて取り組んでいます。8月の差別をなくす運動月間に、次の事業を実施します。皆さんもこの機会に「人権」について考えてみませんか。

人権啓発センター「ヒューレおおいた」オープニングイベント 差別をなくす市民啓発講演会

演題: いっこく堂の人権トークショー
「生きてるだけで それだけで」
講師: いっこく堂氏(腹話術師)

いっこく堂氏と司会の岩崎朋美氏(フリーアナウンサー)2人によるトークショー形式で、人権の大切さなどについて語ります。

※本講演会は腹話術ショーではありません。

いっこく堂氏

日時 8月2日(金) 午後2時～3時(開場午後1時)
場所 ホルトホール大分 大ホール
定員 1,200人(多数時は抽せん)
対象 市内に居住または通勤・通学する人
応募期間 6月28日(金)～7月12日(金) (消印有効)

岩崎 朋美氏

〈申込み〉往復はがきに参加人数(1枚につき2人まで)、代表者の住所、氏名、電話番号、同伴者の氏名、車椅子席利用の有無を記入し、人権・同和対策課(〒870-8504 荷揚町2番31号)へ。

※市ホームページ「おおいた人権フェスティバル2013」からも申し込み可。こちらからも申し込みできます→

※無料託児・手話通訳あり。

お問い合わせ 人権・同和対策課 ☎537-5618

お楽しみ映画上映会

作品名: 『メリダとおそろしの森』

【あらすじ】
王女メリダは、厳格な母親としばしば対立する。ある日、鬼火に導かれ、森の魔女の元へたどり着いたメリダは、魔女に願いをかなえてもらう。しかし、それと同時にそれまで安泰だった王国が災禍に見舞われてしまい…。(上映時間94分)

©2012 Disney/Pixar

日時 8月3日(土)
1回目/午前10時～(開場午前9時30分)
2回目/正午～(開場午前11時35分)
3回目/午後2時～(開場午後1時35分)
場所 ホルトホール大分 小ホール
定員 各200人(当日先着順)

※エントランスホールで人権啓発活動を行います。ぜひ、お立ち寄りください。

お問い合わせ 生涯学習課 ☎537-7039

7月 5日~ イベントカレンダー

- 5 (金) 春の星座と土星を見よう!!**
期間/～6日(土)
時間/午後7時30分～10時
(雨天・曇天時は映像による説明)
参加料/観覧料(大人400円、高校生200円、中学生以下は無料)
場所・圃関崎海星館 ☎574-0100
- 7 (日) 七夕の星と夏の大三角を見よう!**
時間・参加料・場所・圃は上記5日と同じ
- バスジャイ大分対 府中アスレティックFC**
時間/午後1時～
場所/ビーコンプラザ(別府市)
- 10 (水) 大分トリニータ対 ベガルタ仙台**
時間/午後7時～
場所/大分銀行ドーム
- 12 (金) 夕空に月と金星が並ぶのを見よう!**
期間/～13日(土)
時間・参加料・場所・圃は上記5日と同じ
- 13 (土) 市公設地方卸売市場 市民感謝デー!!**
時間/午前9時～正午
内容/新鮮な魚介類、水産加工品、野菜、果物、花などの販売
場所・圃市公設地方卸売市場 ☎533-3113
- 14 (日) 夕空に月と金星と土星が並ぶのを見よう!**
期間/～15日(月)
時間・参加料・場所・圃は上記5日と同じ
- 18 (木) ライバル合唱会** [無料]
時間/午後5時30分～
出演/アンサンブル・ポラリス
場所・圃ライバル ☎573-3770
- 20 (土) さがのせき朝市**
時間/午前8時30分～10時(商品がなくなり次第終了)
場所/県漁協佐賀関支店周辺
圃実行委員会 ☎575-1000

大分市テレビ広報番組 「フレッシュおおいた」

毎週土曜日 OBS大分放送
午後5時15分～5時30分

7月6日(土)…誕生!ホルトホール大分
7月13日(土)…市政トピックス
<大分市内のケーブルテレビ局でも放送中>

◎OCT(日・月・火・水)
◎OCN(日・月・火・水)
◎STV(火・水・木)

大分市の面積と人口 [5月末日現在の住民基本台帳人口]

| | | | |
|-----|-----------------------|----|----------|
| 面積 | 501.28km ² | 人口 | 477,919人 |
| 男 | 229,670人 | 女 | 248,249人 |
| 世帯数 | 209,403世帯 | | |

| コース | 日時 | 定員 | 参加料 |
|-------------------------|--|------|--------|
| ①赤十字幼児安全法 支援員資格継続研修会 | 7/18(木) 午前10時～午後3時 | 20人 | 1,000円 |
| ②赤十字救急法 基礎講習会 | ●7/25(木)・26(金) 午後6時40分～9時 ●8/6(水)・9/14(土) 午前9時～午後3時 | 各30人 | 1,500円 |
| ③赤十字救急法救急員 養成講習会 | 8/7(水)・8(木)・9/15(日)・16(月) 午前9時～午後5時30分 | 各30人 | 1,500円 |
| ④高齢者の健康・安全 サポート講習会 | 9/10(水)・11(木) 午前9時30分～午後5時 | 各20人 | 1,000円 |
| ⑤乳幼児の応急・救命 手当講習会 | 9/18(水) 午前10時～正午 | 20人 | 150円 |

赤十字救急法等講習会

りのつば療法、あんま・はり体験
◆定員 70人(先着順) ◆参加料 500円(資料代) ◆申込み圃 市鍼灸マッサージ師会 麻生 ☎567-3951へ。

25年度消防設備士試験(全類)

◆日時 9月1日(日) 午前10時
◆場所 大分大学 ◆申込み圃 (一財)消防試験研究センター 一財支部、県下各消防本部(局)、県消防保安室に備え付けの願書に記入し、直接または郵送で、7月5日(金)～17日(水)に(一財)消防試験研究センター一財支部 ☎870-0023 長浜町二丁目12-10 昭栄ビル2階 ☎537-0422へ。

◆月日と見学会 ①8月7日(水)…久大化工機(株) トーヨー木

「勇敢ー長崎ーペーロン大会とペンギン水族館日帰りバスツアー」

◆月日 7月27日(日) ◆時間内 容 ①午前7時～午後7時:一和華蘭・ブルメコース ②午前7時30分～午後7時30分:旬のハモ御膳コース ◆集合場所 JR大分駅北口 ◆定員 各45人(先着順) ◆参加料 ①5,300円 ②6,300円(①②とも昼食込み、小学生以下は①4,300円) ◆申込み圃 藤華澄智代会

「善意の泉(敬称略)」

善意の寄付が相次いでおります。お礼申し上げます。

▼HOKO株式会社
▼社会福祉協議会へ
▼篤志寄付
▼藤華澄智代会

香典返し寄付

大分地区 ▼三又哲(牧) ▼岩田順一(音崎) ▼原尻紀子(片島) ▼下川清貴(東八幡) ▼甲斐民子(古ヶ鶴) ▼神志那那代(新川西) ▼牧一郎(松原町)

福岡地区 ▼木吉敏明(三佐) ▼田代信吉(常行) ▼金丸憲継(猪野) ▼下川五子(東鶴崎) ▼柏原勝一(天津留)

日野治雄(新明治) ▼馬場睦美(鶴崎) ▼山村邦久(葛木)

坂ノ布地区 ▼羽田野三三(久原中央) ▼南喜文(細) ▼中野崇(一木)

大南地区 ▼後藤武士(中判田)

高木真美(坂ノ市南)

松尾耕一(中戸次)

種田地区 ▼渡辺美佐子(松が丘) ▼梅田徳子(宗方台北) ▼安部忠則(市) ▼佐藤一男(宮苑) ▼三宮武夫(正宗方) ▼甲斐恵美子(松が丘) ▼鷲崎卓(ふじが丘) ▼石川いずみ(寒田北町) ▼小野修治(上宗方) ▼吉野和人(賀来南) ▼後藤照尚(白野原) ▼佐藤光国(富士見が丘)

佐賀関地区 ▼姫野八千代(白木市外) ▼永松啓二(富士吉田市)

以上5月20日受付分まで

東日本大震災への義援金

市役所第2庁舎2階福祉保健課、各支所、明野出張所に日本赤十字社の義援金募金箱を設置しています。

7月16日(火)～25日(水)は「おおいた夏の事故ゼロ運動」を実施します。「おこさず あわず 事故ゼロ」

圃生活安全推進室 ☎537-5997

| 区分 | 月日 | 時間 | 場所 |
|--------------|----------|-----------------|---|
| C (その他) | 9月2日(水) | 午前9時30分～午後0時30分 | 県教育会館(下郡) ※(区分Bの9月11日休開催分のみ) 昭和電工(株)体育館(三佐) |
| B (コンビナート地区) | 9月1日(火) | | |
| A (輪船地区) | 8月29日(木) | | |
| | 9月27日(金) | | |

危険物取扱者保安講習

◆受付期間 7月22日(月)～30日(火)
◆受付場所 市防災協会(消防局3階 予防課内)
◆受講手数料 4,700円(県収入証紙を申請書に貼付)

初心者狩猟講習会

◆月日 ①網・わな猟:7月20日(土) ②第一種・第二種銃猟:7月27日(土)・28日(日)
◆時間 午前10時～午後4時30分
◆場所 ①県林業会館(大字古国府) ②県猟友会会議室(顕徳町)

第40回清正公二十三夜祭 歩行者天国

◆日時 7月23日(火) 午後7時～9時30分(雨天決行) ◆場所 国道197号歩行者天国内(鶴宮内) ☎529-2388へ。

「九六位山キャンプのタベ」網引き参加者募集

◆日時 7月20日(土) 午後5時～(雨天時は21日(日)) ◆場所 九六位山キャンプ場 ◆定員 九六位山の部:16チーム(1チーム6人) ●小学生以下の部:8チーム(1チーム6人) ※各部先着順 ◆申込み圃 7月1日(月)から直接(月・水・金曜日開館)または郵送、ファクスで、九六位山キャンプのタベ実行委員会事務局 ☎870-0276 大字宮河内4547-1 川添校区公民館内 ☎529-2388へ。

親子で楽しむカヌー教室

◆月日 ①7月28日(日) ②8月18日(日)
◆時間 午前10時～午後4時 ◆場所 ①ハウス大分川(舞鶴橋下流) ②リバーパーク大飼 ◆対象 小学生とその保護者 ◆定員 各20人(先着順) ◆受講料 大人6,000円 子ども5,000円 ◆申込み圃 電話で、7月1日(月)から

ストーマ医療相談会

◆日時 7月21日(日) 午後1時30分～3時30分 ◆場所 大分県立病院3階 講堂 ◆内容 コロストミー患者の術後の合併症対策や夏場のストーマ管理

はり灸マッサージふれあいフェスタ

◆日時 7月14日(日) 午後1時 ◆場所 コンパルホール3階 多目的ホール ◆内容 講演「肩凝り

7月20日は勤労青少年の日!
「頑張るね いい顔 いい夢 いい仕事」
25年勤労青少年の標語 圃商工労政課 ☎537-5964

女性のためのリーダー育成塾

◆日時 8月7日(水)・21日(水)・28日(水)(全3回) 午後6時30分～9時
◆場所 ホルトホール大分2階 セミナールーム
◆内容 リーダーとしてのスキルアップや自己表現、女性経営者の体験談など
◆定員 45人(先着順)
◆受講料 2,000円(資料代)
※交流会参加者は各回別途300円

◆申込み圃 産業振興課に備え付けの申込書(市ホームページでダウンロードも可)に記入し、ファクス、Eメールで、7月1日(月)～8月6日(火)に同課本庁舎9階 ☎537-0114 ☎533-6117 plaza-event@horutohall.jpへ

消防局予防課 ☎533-2319

情報学習センターの各種教室 ☎545-8616

①パソコンにふれてみよう
◆日時 8月31日(土)・9月1日(日)(全2回) 午前10時～正午
◆内容 基本操作、文字入力を学習
◆対象 これからパソコンを始めようとする人や経験の少ない人
◆受講料 600円

②ソリーくんネット
安心・安全教室 スマホ携帯編 [無料]
◆日時 8月29日(木) 午前10時～正午
◆内容 スマートフォンの安全な利用方法について
◆対象 スマートフォンを安全に安心して使いたい人

街のホット情報

◆内容 法令、鳥獣、猟具に関する知識、猟具の取り扱い、実技
◆受講料 8,000円(1・2、000円)
◆その他 市内居住の農林水産業者がわな猟を受講する場合は市が受講料を助成します。詳しくは農林水産課へ。
◆申込み 7月1日(月)～10日(水)に市猟友会 ☎533-1042、県猟友会 ☎532-4543へ。
圃 農林水産課 ☎537-5783

歴史資料館 テーマ展示Ⅱ 「江戸の愛好家」

江戸時代には、農・工業技術や、学問・文化などにおいてこれまで以上の進展がみられました。そうした背景には、少なからずこの時代に生きた愛好家ともいうべき先人たちの旺盛な好奇心や探究心があったといえます。本展では、江戸時代の各分野発展に寄与した愛好家たちの功績やこだわりなどを紹介します。

会期 7月13日(土)～10月6日(日)
開館時間 午前9時～午後5時(入館は午後4時30分まで)
観覧料 大人200円(団体150円)、高校100円(団体50円)、中学生以下は無料

※団体は20人以上
※身体障害者手帳、療育手帳、精神障害者保健福祉手帳の交付を受けている方とその介護者は無料。受付で手帳を提示してください。

◎展示解説講座 無料
8月18日(日) 午後2時～
※講座に参加した方は観覧料が無料になります。

圃歴史資料館 ☎549-0880



賀来飛騨「昆虫・植物図」19世紀

大分の未来は ここから



大分市は25年3月10日に新市制施行50周年を迎えました。これから次の50年先、100年先の新しい大分のまちを創造するスタートの年。夢と希望にあふれた、未来の大分を築いていく若い人をシリーズで紹介します。

大分など北部九州4県で7月28日から8月20日まで開催される全国高等学校総合体育大会(北部九州総体)。仲元彩華さんは、大会を支える県高校生活動生徒実行委員会の委員長を務めます。48年ぶりに大分で開催される北部九州総体が高校生活最後の年と重なることに運命を感じ、委員長に立候補し、選出されました。

活動内容は、地域や学校での広報、記念品作り、競技会場周辺の清掃、大会の運営補助など多岐にわたります。現在は、7月の開幕に向けて準備が本格化。県内の実行委員会のメンバーや各学校の生徒と協力しながら準備を進めています。「すべての高校生が何らかの形で大会に関わり、成功の喜びをみんなで分かち合いたい」と大会への一生懸命な姿勢が伝わってきました。

笑顔があふれる大会を目指して



北部九州総体の県高校生活動生徒実行委員会
仲元 彩華さん(大分鶴崎高校3年生)

「子育て交流センター」と「桜ヶ丘保育所」の愛称とロゴマーク決定

7月20日(土)オープンのホルトホール大分に開設する「子育て交流センター」と「桜ヶ丘保育所」で一体的に使用する愛称とロゴマークが決まりました。

愛称「おおいた ひだまりる〜む」

ひだまりの中で親子が成長できるような空間になれば、という願いが込められています。

ロゴマーク

大きな木の下には太陽の光で暖められた明るく穏やかな時間が流れています。



色とりどりの木の実には新しい施設の多機能性を表現しています。

※愛称・ロゴマーク:井上和子さん作(法勝台)

子育て支援課(☎537-5675)



こんにちは市長室です

市ホームページは新鮮な情報満載です。このコーナーは、市ホームページで市政について市長の日々の思いをつづる「こんにちは市長室です」の「市長の日記」からお届けします。「市政の今」を感じてください。

vol. 93

ワンコインバスの対象年齢を65歳に引き下げました

高齢者の社会参加や生きがいづくりを促進するとともに、車から公共交通機関への乗り換えを促すことなどを目的に、16年度から満70歳以上を対象に「高齢者ワンコインバス事業」を実施しています。

その成果は、利用者数の増加が顕著なことや高齢者から「外出の機会が増えた」「運転免許証を返納した」などの声を聞くことが増えるといった形で現れており、着実に人とまちの活性化につながっています。

そこで、今年7月から対象年齢を満65歳まで引き下げて実施することとし、6月3日から「ワンコインバス乗車証」の交付手続きを開始しました。

早速、多くの方々が長い列に並んで手続きをしていましたが、ぜひともこの事業を活用して新たな活動の場を広げていただきたいと思います。わたしも今回対象となりましたので、手続きを済ませました。

なお、新たに対象となる満65歳から満69歳までの方が実際にワンコイン(100円)で乗車できるのは7月1日(月)からとなります。



表紙の言葉

待ちに待ったプール開きで歓声が飛び交うのは、住吉小学校1年生。プールサイドでは児童たちが元気いっぱい水しぶきを上げていました。初めてのプールの授業に児童たちからは「ちょっと冷たいけど気持ちいい」「いっぱい泳げるようになりたい」と楽しそうな声が聞えてきました。

企画・発行 大分市企画部広聴広報課
〒870-8504 荷揚町2番31号
代表 ☎534-6111
夜間・休日 ☎534-6119

市報おおいたに掲載している情報をご覧いただけます。
市のホームページアドレス <http://www.city.ota.ota.jp/>
携帯アドレス <http://www.i-ota.net/otitop.cgi>

この市報は再生紙を使用しています。