

市報

No.1429

お お いた

2006 1.15

特集
歳末たすけあい運動へのご協力
ありがとうございました
2

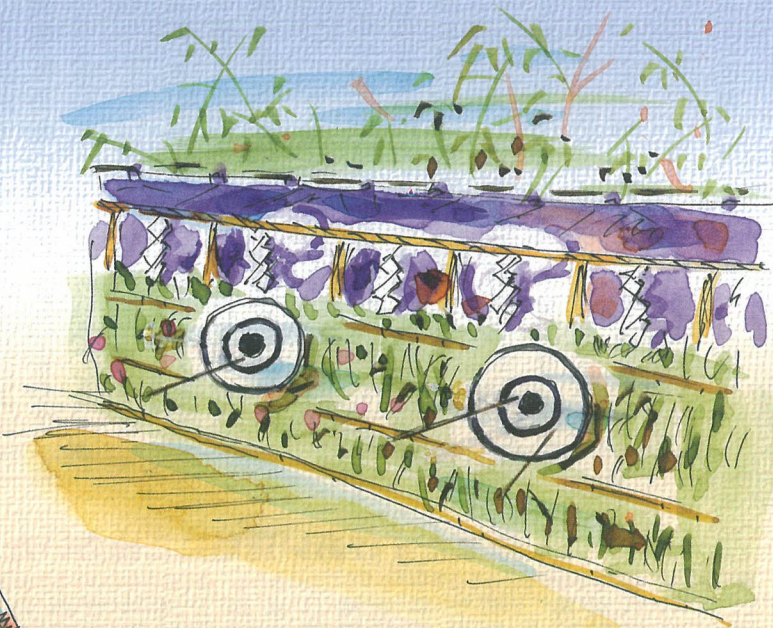

「障害者自立支援法」の
成立により障害福祉サービスの
一部が変わります 4

自転車レーン社会実験を実施します — 5
交通規制のお知らせ

歴史資料館からのお知らせ — 6
大分ふくフェスタ開催

保留地を売却します — 7

トピックス
市政あれこれ — 8

ライフパル消費者講座 — 9
ウチの子いちばん!
わくわく大分カレンダー

暮らしの情報市場 — 10

保健 — 14

シリーズ
おおいたの風景 二目川百手まつり・横尾

日本一きれいなまちづくり

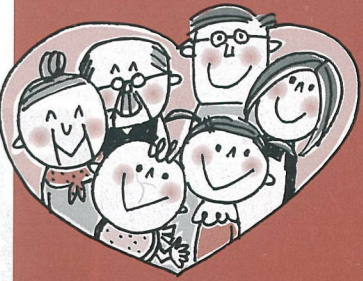

特集

歳末たすけあい運動にご協力いただき
誠にありがとうございました

みんなで支え合うあったかい地域づくり

昨年12月に実施されました歳末たすけあい運動では、自治会の皆さんをはじめ、小・中学校や高校の児童・生徒さん方、企業・団体など多くの方々から非常に多くの浄財が寄せられました。また、「歳末たすけあい興行チャリティーショー」も大盛況を取り、出演団体の皆様をはじめ、大変多くの方々のご協力により、多額の益金をいただき地域福祉活動の増進のために寄与することができました。

この募金・益金は、在宅で寝たきりの高齢者などを介護されている方や、在宅障害児への見舞金、80歳以上の一人暮らしのお年寄りへのおせち料理として、皆さんの温かい心と二緒に届けられました。このほかにも社会福祉協議会の福祉活動に充てられ、援助を必要とする方々に喜ばれたことをご報告申し上げます。非常にたくさんの方のあたたかい心でこの歳末たすけあい運動が支えられておりますことを、大変嬉しく思いますと同時に、ご協力いただいた皆様方に心から深く感謝申し上げます。

今後とも、お年寄りや障害のある人たちが健康で生き生きと暮らせる社会、すこやかに子ども



大分市長 釘宮 磐

の育つ社会の実現に全力を傾注してまいりますので、一層のご支援、ご協力を賜りますようお願い申し上げます。



歳末たすけあい興行チャリティーショー

歳末たすけあい募金配分先	
●在宅寝たきり高齢者の介護者へ	384人
●在宅障害児へ	416人
●80歳以上のひとり暮らしの高齢者へ	2,810人
●市内福祉施設通所者(児)へ	468人
歳末たすけあい興行チャリティーショー益金配分先	
●在宅寝たきり高齢者の介護者へ	384人
●在宅障害児へ	416人
●社会福祉団体および社会福祉施設へ	16団体

募金額	17年12月27日現在
歳末たすけあい募金	1,517万5,202円
歳末たすけあい興行チャリティーショー益金	674万7,637円

- (有)まるみや
- 豊業産業株
- (有)秀文堂印刷
- 株テレビ大分
- 株大放送
- 株岩尾化学技研
- (株)大分県シルバー人材センター
- 大分ヤクルト販売株
- (株)晃星堂書店
- (有)肉の木村屋
- 豊洋自動車株
- 岩上自動車整備(有)株菊家
- (有)古後老舗
- 大分市商店街連合会
- 株マリンパレス
- 大分県銀行協会
- 富士通株大分支店
- 株オーイーシー
- 緑ヶ丘保養園
- 衛藤病院
- 大分下郡病院
- 大分丘の上病院
- 佐藤病院
- 城東病院
- タキオ保養院
- 仲宗根病院
- 淵野病院
- 帆秋病院
- リバーサイド病院
- 株ヤノメガネ
- 堀川饅頭本舗
- 大分中央郵便局
- 日本電気株大分支店
- 株日立製作所
- 九州支店大分営業所
- 大分南警察署
- 交通安全協会大分中央支部
- 交通安全協会大分南支部
- 大分市医師会
- 大分郡市医師会
- 大分市歯科医師会
- 株東芝セミコンダクター社
- 大分工場
- 王子板紙株大分工場
- 九州石油株大分製油所
- 住友化学工業株大分工場
- 株ミナミ
- 株池永セメント工業所
- 柴田建設株
- 後藤総合工業株
- 株大菱産業
- 株ダイナン
- 玉井物産株
- 吉野鶏めし保存会
- ビーエム工業株
- (有)滋野米穀店
- 株トムキャット大南
- 大分エル・エヌ・ジー株
- 旭化成ケミカルズ株
- 大分工場
- 東陶機器株大分工場
- 三井造船株大分事業所
- 大分液化ガス共同備蓄株
- 大分事務所
- 大分市母子寡婦福祉会
- 大分合同新聞社
- 明野中央病院
- 大分中村病院
- 大分商工会議所
- 大分市工業連合会
- ホテルキャッスルOITA
- OASISひろば21
- エフ・ティー・シー大分
- 大分センチュリーホテル
- ニッコウホテルズインターナショナル大分東洋ホテル
- 大分市農業協同組合
- (株)九州乳業
- 大分県建設業協会
- 大分市小学校校長会
- 大分市中学校校長会
- 大分市消防団
- 株大分銀行
- 株豊和銀行
- 株山口銀行大分支店
- 株西日本シティ銀行大分支店
- 株伊予銀行大分支店
- 大分県信用組合
- 大分信用金庫
- 大分みらい信用金庫
- 大分支店
- 九州労働金庫
- (株)熊本ファミリー銀行
- 大分市タクシー協会
- 新日本製鐵株大分製鐵所
- NIT大分支店
- 大分市地域婦人団体連合会
- 大分市民生委員
- 児童委員協議会
- 大分保護区保護司会
- 日本赤十字社大分県支部
- 大分市遺族会
- 九州電力株大分支店
- 大分ライオンズクラブ
- 大分第一ライオンズクラブ
- 大分府内ライオンズクラブ
- 大分東ライオンズクラブ
- 大分中央ライオンズクラブ
- 大分南ライオンズクラブ
- 大分わさだライオンズクラブ
- 鶴崎ライオンズクラブ
- 鶴崎臨海ライオンズクラブ
- 吉野小学校児童会
- 竹中小学校児童会
- 判田小学校児童会
- 東植田小学校児童会
- 植田小学校児童会
- 賀来小学校児童会
- 駕野小学校児童会
- 宗方小学校児童会
- 横瀬小学校児童会
- 横瀬西小学校児童会
- 寒田小学校児童会
- 田尻小学校児童会
- 丹生小学校児童会
- 小佐井小学校児童会
- 坂ノ市小学校児童会
- こうざき小学校児童会
- 野津原東部小学校児童会
- 大在小学校児童会
- 大在西部小学校児童会
- 野津原西部小学校児童会
- 木佐上小学校児童会
- 今市小学校児童会
- 野津原中部小学校児童会
- 大志生木小学校児童会
- 王子中学校生徒会
- 大分西中学校生徒会
- 城南中学校生徒会
- 滝尾中学校生徒会
- 城東中学校生徒会
- 明野中学校生徒会
- 鶴崎中学校生徒会
- 東陽中学校生徒会
- 戸次中学校生徒会
- 竹中中学校生徒会
- 判田中学校生徒会
- 植田中学校生徒会
- 植田西中学校生徒会
- 大在中学校生徒会
- 坂ノ市中学校生徒会
- 神崎中学校生徒会
- 大分高等専修学校生徒会
- 楊志館高等学校Sクラブ
- 大分豊府高等学校生徒会
- 情報科学高等学校生徒会
- 株トキハ
- 株オーシー
- ソウマ
- 新光石油株
- 美容室BFC姫
- 株大分バス旅行社
- 丸徳印刷株
- 大分ケーブルテレビコム株
- (有)ダイヤ空調サービズ
- 株大分典礼
- (有)ユニーク
- オフイス・サブライズ
- 平岡株
- 株マルシヨク
- 赤い鼻のトナカイさん
- 新六期の会
- 木佐上福寿会
- 大分県点字図書館
- 大分気功協会
- 田原住宅有志
- 大分市仏教会
- 国保連合会
- 荏隈小学校児童会
- 原川中学校生徒会
- 早出老人クラブ春秋会
- 上浦婦人営農集団
- 古宮福寿会
- 九州設備公社大分労働組合
- 森下幸泉(東明野)
- 園田燈伸(横瀬)
- 赤峰信子(下郡中央)
- 上谷智一(下判田)
- 上谷映子(下判田)
- 今村寿美子(片島)
- 矢野貞夫(白杵市)
- 小野順(錦町)
- 中央清掃事業所有志一同
- 広聴広報課職員一同
- 福祉保健課職員一同
- 以上17年12月27日受付分まで
- (順不同敬称略)
- このほかにもたくさんの方たちから浄財が寄せられました。
- ご協力ありがとうございました。

歳末たすけあい運動にご協力いただいた皆さん

- 大分市自治委員連絡協議会
- 金池小学校児童会
- 長浜小学校児童会
- 荷揚町小学校児童会
- 中島小学校児童会
- 春日町小学校児童会
- 大道小学校児童会
- 西の台小学校児童会
- 城南小学校児童会
- 神崎小学校児童会
- 滝尾小学校児童会
- 下郡小学校児童会
- 森岡小学校児童会
- 東大分小学校児童会
- 日岡小学校児童会
- 桃園小学校児童会
- 津留小学校児童会
- 舞鶴小学校児童会
- 明野西小学校児童会
- 明野北小学校児童会
- 三佐小学校児童会
- 鶴崎小学校児童会
- 別保小学校児童会
- 明治小学校児童会
- 明治北小学校児童会
- 高田小学校児童会
- 松岡小学校児童会
- 戸次小学校児童会
- 上戸次小学校児童会
- 吉野小学校児童会
- 竹中小学校児童会
- 判田小学校児童会
- 東植田小学校児童会
- 植田小学校児童会
- 賀来小学校児童会
- 駕野小学校児童会
- 宗方小学校児童会
- 横瀬小学校児童会
- 横瀬西小学校児童会
- 寒田小学校児童会
- 田尻小学校児童会
- 丹生小学校児童会
- 小佐井小学校児童会
- 坂ノ市小学校児童会
- こうざき小学校児童会
- 野津原東部小学校児童会
- 大在小学校児童会
- 大在西部小学校児童会
- 野津原西部小学校児童会
- 木佐上小学校児童会
- 今市小学校児童会
- 野津原中部小学校児童会
- 大志生木小学校児童会
- 王子中学校生徒会
- 大分西中学校生徒会
- 城南中学校生徒会
- 滝尾中学校生徒会
- 城東中学校生徒会
- 明野中学校生徒会
- 鶴崎中学校生徒会
- 東陽中学校生徒会
- 戸次中学校生徒会
- 竹中中学校生徒会
- 判田中学校生徒会
- 植田中学校生徒会
- 植田西中学校生徒会
- 大在中学校生徒会
- 坂ノ市中学校生徒会
- 神崎中学校生徒会
- 大分高等専修学校生徒会
- 楊志館高等学校Sクラブ
- 大分豊府高等学校生徒会
- 情報科学高等学校生徒会
- 株トキハ
- 株オーシー
- ソウマ
- 新光石油株
- 美容室BFC姫
- 株大分バス旅行社
- 丸徳印刷株
- 大分ケーブルテレビコム株
- (有)ダイヤ空調サービズ
- 株大分典礼
- (有)ユニーク
- オフイス・サブライズ
- 平岡株

お問い合わせ
福祉保健課
5346111
(内線1494)



自転車レーン社会実験を実施します

市では「バイクフレンドリータウン～自転車が似合うまち～」の創造に向け、様々な取り組みを進めています。この取り組みの一環として、自転車と自動車、歩行者が安全、快適に利用できる道路環境について検証するため、田室町の市道末広・南春日線の一部、300mの区間で「自転車レーン社会実験」を実施し、道路利用者や沿線住民の皆さんへのアンケート調査、付近の交通量調査を行います。実験期間中、交通誘導員を配置しますので指示にしたがって通行してください。また、自動車は大分西高校方面から一方通行になりますので、付近を通行の際はご協力をお願いします。

期間 / 1月23日(月)～27日(金) **時間** / 午前7時～9時、午後5時～7時

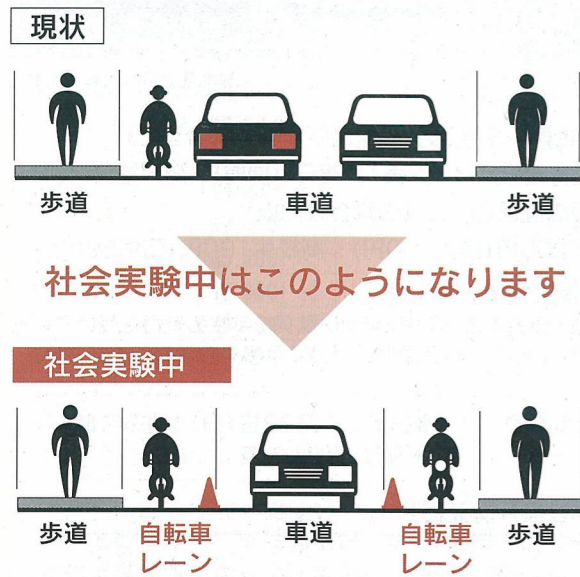

- ◎歩行者は歩道を通行します。
- ◎自転車は「自転車レーン」を左側通行します。
- ◎自動車・バイクは真ん中の車道を大分西高校方面から大分駅方面へ一方通行します。

お問い合わせ 都市交通対策課 ☎534-6111(内線1935)

国道10号夜間交通規制のお知らせ

大分駅付近連続立体交差事業に伴い、国道10号の一部区間(頭徳町三丁目付近)で2月5日(日)から右図のとおり道路が切り替わります。なお、切替え工事に伴い、夜間交通規制を行います。ご迷惑をお掛けしますが、ご理解とご協力をお願いします。

2月5日(日) 午前6時からこちらのルートに切り替えます

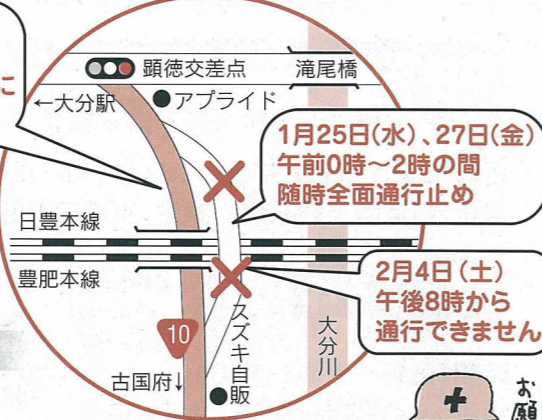

1月25日(水)、27日(金) 午前0時～2時の間 随時全面通行止め

2月4日(土) 午後8時から 通行できません



交通規制日時

1月25日(水) 午前0時～2時
5分間の全面通行止めを6回実施

1月27日(金) 午前0時～2時
5分間の全面通行止めを6回実施

2月4日(土)午後8時～5日(日)午前6時
全面通行止め

お問い合わせ 国土交通省大分河川国道事務所 ☎544-4167
県大分駅周辺総合整備事務所 ☎545-5677 市駅周辺総合整備課 ☎554-5222

全国的に「踏切すいすい大作戦」を展開中。都市交通の円滑化などを目的に、県や市、JR九州、国土交通省は、大分駅付近の連続立体交差事業(鉄道高架化事業)に取り組んでいます。

4月から

「障害者自立支援法」の成立により 障害福祉サービスの一部が変わります



これまで障害の種別や年齢により異なる法律に基づいて提供されてきた障害福祉サービス、公費負担医療などを、共通の制度のもとに提供する仕組みをつくり、障害がある人もない人も皆で支え合う地域社会を目指します。

障害者自立支援法のポイント

- 1 障害者の福祉サービスを「一元化」**
サービス提供主体を市町村に一元化することで、障害の種類(身体障害、知的障害、精神障害)にかかわらず障害者の自立支援を目的として、共通の福祉サービスを提供できるようになります。
- 2 障害者がもっと「働ける社会」に**
障害者が一般就労できることを目的として新しく事業を設けるなど、働く意欲と能力のある障害者が企業などで働けるように支援します。
- 3 地域の限られた社会資源を活用できるよう「規制緩和」**
市町村が地域の実情に応じて障害者福祉に取り組み、障害者が身近なところでサービスを利用できるよう、空き教室や空き店舗の活用も視野に入れて規制を緩和します。
- 4 公平な福祉サービス利用のための「手続きや基準の透明化、明確化」**
支援の必要度合いに応じてサービスが公平に利用できるよう、利用に関する手続きや基準を分かりやすく、明確にします。
- 5 増大する福祉サービス等の費用を皆で負担し、支え合う仕組みの強化**
 1. 利用したサービスの量や所得に応じた「公平な負担」
障害者が福祉サービスを利用した場合の食費などの実費負担や、利用したサービスの量や所得に応じた公平な利用者負担を実施します。
 2. 国の「財政責任の明確化」
福祉サービスなどの費用について、これまで国が補助する仕組みであった在宅サービスについても、国が義務的に負担する仕組みに改めます。

◎4月から、障害福祉サービスを利用するには、原則1割負担となります。
◎現在、障害福祉サービスを利用している人には、新たな申請用紙を送付しています。もし届いていない場合は連絡をお願いいたします。

現行の障害福祉サービス

在宅生活者	ホームヘルプ 身 知 児 精 ショートステイ 身 知 児 精
通所サービス利用者	更生施設 身 知 授産施設 身 知 精 デイサービス 身 知 児 精 生活訓練施設 精
グループホーム入所者	グループホーム 知 精
施設入所者	療護施設 身 更生施設 身 知 授産施設 身 知 精 通勤寮 知
児童入所施設入所者	

サービスにかかる費用が原則1割負担になります
食費・光熱水費が原則実費負担になります

ただし、収入の低い人には、軽減措置があります。

現行どおり

身 身体障害者 知 知的障害者 児 障害児 精 精神障害者

精神通院医療、更生医療、育成医療に関しても4月から「自立支援医療」により原則1割負担となります。ただし、収入の低い人には、負担上限額を設定するなど軽減措置があります。

お問い合わせ 障害福祉課 ☎534-6111(内線1445)
※ただし、精神障害者関係については保健所健康課(☎536-2516)へお問い合わせください。

10月から新しい障害福祉サービスが始まります

保留地 坂ノ市

を売却します。

土地区画整理事業の保留地を抽せんにより売却します。

- ◆申込期間 1月16日(月)~27日(金)
- ◆抽せん日時 1月31日(火) 午前9時30分
- ◆抽せん場所 坂ノ市支所 3階会議室



小学校・中学校などの公共施設が近くにあり、交通の便にも恵まれた場所です。

■抽せんで売却する土地

保留地番号	地積(m)	販売価格(円)	用途地域
103	379.36	9,901,000	②
104	584.85	13,860,000	②
165	539.87	12,039,000	①
265	173.30	6,308,000	③
269	280.03	9,184,000	②
279	324.12	12,737,000	②
280	324.27	12,095,000	②
281	548.14	23,405,000	④
283	475.20	9,979,000	②
285	302.58	11,195,000	②
286	385.62	10,296,000	②
287	458.92	15,557,000	②
288	381.38	15,293,000	②



保留地位置図

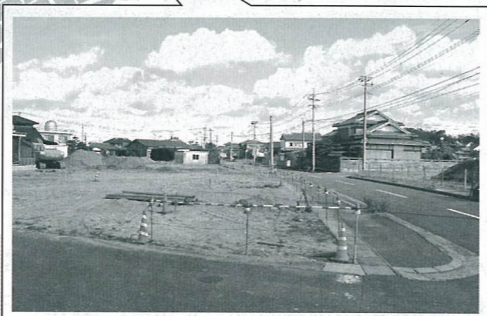

★用途地域… ①第1種低層住居専用地域 ②第1種住居地域 ③第2種住居地域 ④近隣商業地域 ★詳細を記した「案内書」を、まちなみ整備課、坂ノ市土地区画整理事務所で差し上げます。★購入の際には、保留地を担保とする融資制度が利用できます。★先着順で保留地40区画を販売しています。★掲載情報は、平成17年12月26日現在のものです。

※三佐地区でも、先着順で保留地12区画を販売しています。詳しくは、三佐北地区住環境整備事務所(鶴崎市民行政センター3階 ☎527-2146)へお問い合わせください。

お問い合わせ 坂ノ市土地区画整理事務所 ☎592-3880

鶴崎今昔

2月4日[土]~4月2日[日]

鶴崎は古くから港町として栄えていました。江戸時代には熊本藩領となり、藩主が参勤交代で使う御座船が係留されていたり、豊後国内の熊本藩領を支配するための役所が置かれていました。今回のテーマ展では、江戸時代を中心に港町鶴崎の姿を紹介します。

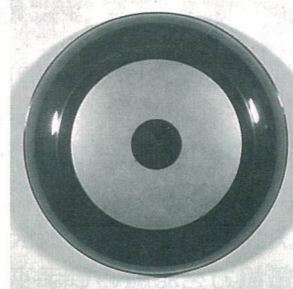

蛇の目紋入り食籠

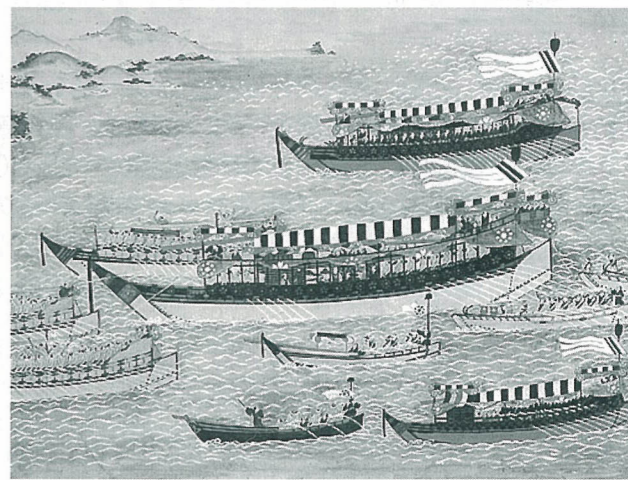

熊本藩主御座船鶴崎入港図

テーマ展解説講座

テーマ展「鶴崎今昔」について、スライドなどで展示品を紹介し、展覧会場をご案内します。

日時/2月26日(日) 午後2時
参加費/テーマ展をご覧になる場合は観覧料が必要です。解説講座のみの参加は無料です。

- ◆時間/午前9時~午後5時(入館は午後4時30分まで)
- ◆休館日/毎週月曜日。ただし、第1月曜日は開館し、翌火曜日が休館。祝日の翌日(土・日曜の場合は開館)
- ◆観覧料/大人200円(団体150円) 高校生100円(団体50円)
- ※中学生以下は無料、団体は20名以上。
- ※身体障害者手帳・療育手帳・精神障害者保健福祉手帳の交付を受けている人とその介護者は無料です。入館時に受付で手帳を提示してください。

無料 ミュージアム・シアター 歴史にちなむ16mmフィルムやビデオの映写会です。 ◆日時/1月22日(日) 午後1時 ◆内容/利休の茶

お問い合わせ 歴史資料館 ☎549-0880

大分ふぐフェスタ開催!

大分のふぐのおいしさを多くの人に知っていただくため、「別府大分毎日マラソン」の開催に合わせ大分ふぐ名店会の協力のもと大分ふぐフェスタを開催します。ぜひお出掛けください。

2/5(日) 別府大分毎日マラソン当日市営陸上競技場でふぐ雑炊販売!

日時:2月5日(日) マラソンスタート(正午)後~売り切れまで
場所:市営陸上競技場 料金:300円(税込み) 個数:500食

1/28(土) 2/4(土) ふぐ料理のランチ 特別企画

時間:正午~午後1時30分
場所:ふぐ名店会加盟店中の8店舗
価格:2,000円(税込み)
個数:1店舗1日20食
※限定販売につき、予約をおすすめします。各店舗に直接お申し込みください。



- 実施加盟店
- 割烹にしおか(都町) ☎536-2686
 - ふぐ専門店 ふぐ八丁(都町) ☎536-2987
 - 日本料理 ほり川(都町) ☎534-0725
 - こつこつ庵(府内町) ☎537-8888
 - ホテルキャッスル大分 来夢亭(府内町) ☎537-8878
 - ふぐ亭本店姉妹店 壺中の天地(府内町) ☎532-5555
 - ふぐ専門店 ふぐ良茶屋(中央町) ☎536-3118
 - 和食 二代目与一(中央町) ☎532-4714

お問い合わせ 市観光協会 ☎537-5626

「やってみよう! ようこそジャパン」

1月20日(金)~2月20日(月)は「YOKOSO! JAPAN WEEKS」です。東アジア諸国では、春節休暇で旅行シーズンとなり、多くの外国人が日本へ訪れます。だれでも簡単にできるおもてなしをやってみましょう。

気づいていますか? 子どものサインに



人権と教育シリーズ 326 人の生き方を考える 「ててマル」

「こんなことをする子に育てた覚えはないのに。もう情けなくて...」先日、妹が泣きながら電話をかけてきました。6年生の息子が、遊びに使うカードを店で万引きしたというのです。「この先どう接していけばいいのか...」と、途方に暮れている様子でした。

わたしも子育てではいろいろと悩みました。長男は、小さい頃から気が弱く、自分の気持ちを人に伝えるのが苦手で、人の言いなりになることが多い子でした。「しっかりとしゃべりなさい」「わがわが夫婦の口ぐせになっていました。けれど母親の気持ちとは裏腹に、中学校に入った頃からだんだんと反抗的になり、2年生の時には服装も乱れ、学校にも行かないで夜中に仲間と遊びまわるとなりました。絶対です。家の中は言い争いが絶えず、気の休まる日がありませんでした。

そんな長男の気持ちが変わったのは、20歳になった頃のことでした。「子どもの頃、父さんや母さんは叱るばかりで、ちっとも自分の話を聞いてくれなかったよな」と言うのです。何かにつけ弟と比べられたことが一番嫌だった、とも言いました。あの子が荒れたのは、「気持ちをわかってほしい」というわたしたちへのサインだったのではないのでしょうか。人の痛みがわかる人間になりなさいと言いが、育ててきました。わたしは自分の子どもの痛みがわかっていかなかったようです。

おそらく妹の子どもも、同じようなサインを送っているのではないかと思います。わたしは妹に、「今は、まず子どもの話をじっくり聞いてあげることが大切だと思うよ」と話しました。

(ある女性の話から)

子どもの人権を大切にするために、「認めてほしい」「話を聞いてほしい」といった子どものサインに気づいてあげられるような人権感覚が、わたしたち大人に必要ではないでしょうか。

わくわく大分 カレンダー

1月 28土
大分市エイズキャンペーン
「昨日 今日 そして明日へ…」
～ドキュメンタリー映画と直井監督を囲んで～
時間:午後1時30分(午後1時開場)
場所:コンパルホール
問 健康課 ☎536-2562

29日
第12回大分市芸能まわり舞台
時間:正午(午前11時開場)
場所:大分文化会館
内容:琵琶、長唄、舞踊ほか
入場料:1,000円
(当日1,200円)
問 生涯学習課 ☎534-6111(内線2048)

31火
わが家のリフォーム作品展
期間:2月5日まで
時間:午前9時～午後9時
(土・日曜日は午後5時まで)
問 ライフパル ☎573-3770

2月 5日
第55回記念
別府大分毎日マラソン大会
時間:正午スタート
問 大会事務局
☎558-1999

9木
いきいき健康大分市民21推進大会
～さあ始めよう!健康づくりで幸せづくり～
時間:午後1時～3時30分(正午開場)
場所:コンパルホール
講演:「ヘルシートーク&健康落語」
～笑いながら学ぶ生活習慣病～
講師:立川らく朝氏
(医学博士・落語家)
問 健康課 ☎536-2516

チケット情報

ジョン・海山・ネブチューン
尺八コンサート
日時:1月28日(土) 開演/午後1時30分
場所:平和市民公園能楽堂
入場料:1,000円(全席自由)
中学生以下は無料(文化国際課、能楽堂、コンパルホール、ライフパルに備え付けの入場整理券が必要)

演劇らいつ「BIGGEST BIZ」
日時:2月14日(火)
開演/午後7時
場所:コンパルホール(文化ホール)
出演:松尾 貴史、篠原 ともえほか
入場料:4,000円(全席指定)

OITA MUSIC WAVE
「おすぎと京フィル
～おしゃべりシネマ館～」
日時:2月18日(土)
開演/午後7時 場所:iichiko音の泉ホール
入場料:S席4,000円、A席3,000円(全席指定)
問 文化国際課 ☎537-5663

一問一答

ライフパル **消費者講座**
アパート暮らしですが、水道設備点検は住人の義務ですか…?

A 賃貸住宅では大家さんの負担です

最近、一人暮らしの大学生のアパートなどを訪問し、公的機関などの職員と錯覚させるような服装で「水道設備の点検は住人の義務になっている」「大家さんから委託されている」などと言って、水道設備のメンテナンス契約を取り付け、1年から数年分の水道メンテナンス料をまとめて振り込ませようとするトラブルが起きています。月額料金が比較的low額なため契約してしまいがちですが、賃貸住宅の場合、給排水設備の管理は基本的に貸主(大家さん)の負担となっており、住人が負担する必要はありません。

大家さんや水道局に連絡して確認しましょう

このような契約料詐欺を未然に防止するためには、
①知らない人をアパートの中に入れない。②怪しいと思ったら身分証明書や名刺の提示を求め、大家さんや水道局などに連絡して確認する。③その場で契約せず、家族や友人に相談するようにしましょう。

訪問販売は書面を受け取った日から8日以内であれば、クーリング・オフすることで契約を取り消すことができます。設備点検の契約のことで心配な点がある時は、ライフパル(☎534-6145 消費生活相談専用)にご相談ください。

ライフパルでは…

消費生活、ボランティア、NPO法人に関する情報を提供し、また相談もお受けしています。
〔休館日〕毎週月曜日(祝日の場合はその翌日)

お問い合わせ
市民活動・消費生活センター ライフパル
☎573-3770(代表)



河野ひなのちゃん 奥唯人ちゃん
藤田幸喜ちゃん 小深田悠希ちゃん 姫野珠蘭ちゃん
重富亜弥ちゃん 直野孝太郎ちゃん 豊福天涉ちゃん

ウチの子 いちばん!



内田 フジエさん
(重)12月17日



糸永 久枝さん
(西春日町)12月11日



二宮 貞雄さん
(王子町)12月21日



萱島 叶さん
(横田)12月16日

ご長寿
100歳
おめでとうございます



古代 久喜さん
(本神崎)12月8日

市長表彰

おめでとうございます
12月1日(木)



第18回全国少年フェンシング大会
フルーレ 中学男子の部 団体優勝
小西直喜さん(前列左から1番目)
佐藤成晃さん(前列左から2番目)
大石峻司さん(前列左から4番目)
村上仁紀さん(前列左から5番目)



第36回ジュニアオリンピックカップ
陸上競技大会
男子Cクラス(13歳未満)
100m 優勝
杉本昂亮さん

第41回全国社会人サッカー選手権大会 優勝
新日鐵大分サッカー部

トピックス

市政あれこれ

「日本一きれいなまちづくり」運動の一環として、12月18日、全市一斉「河川ごみイヤ大作戦」が、きれいな川や水辺空間の創造をめざすと同時に、地域の連帯感を二層育み、快適に潤いのある大分市をつくることを目的に、市内主要河川敷などで行われました。

当日は、大分川、七瀬川、大野川、乙津川の10か所にごみの集積場所を設置し、目ごろそれぞれの河川で清掃活動を行っている団体を中心に、各種ボランティア団体、会場周辺の自治会、企業など、約1,100人の皆さんが、午前8時から11時まで、ごみ拾いを行い、その他の地域でも多くの市民の皆さんが、自宅周辺の河川や水路の清掃を行いました。



JR大分駅におおいた国体の広報看板を設置
チャレンジ! おおいた国体
大分市実行委員会では、12月21日、国体開催のPRのため、JR大分支社の協力を得て大分駅のホームに広報看板を設置し、大会の開催ムードを盛り上げています。当日は除幕式に続き、駅改札口で国体のお知らせを記載したりフレットや記念品を配布しました。



お知らせ

償却資産の申告は
1月31日(火)までに

商店や工場などを経営し、事業用償却資産を市内に所有している個人・法人は、1月31日(火)までに、資産税課へその償却資産の申告をしてください。

問 資産税課(内線1270)

建設工事などの入札参加資格審査申請は3月10日(金)までに

18年度に市が発注する建設工事、測量、建設コンサルタント業務の入札参加資格審査申請の受付を行います。(必要書類は契約検査室に備え付けています。また市ホームページからもダウンロードできます。)

なお、県外に本店を有する建設業者および測量、建設コンサルタント業者で、17年度に申請をしていない場合は、今回の申請は不要です。

◆受付期間 2月1日(水)～3月10日(金)

◆受付・問 契約検査室(内116)

配水管布設工事の入札参加資格申請は2月28日(火)までに

18年度に市水道局が発注する配水管布設工事の入札参加申請

の受け付けを行いますので、受付期間内に申請書を提出してください。入札参加資格審査を希望する業者は、提出要領を確認し、2月1日(水)～28日(火)に、必要書類を水道局総務課へ提出してください。

問 水道局総務課(☎538・2403)

介護保険料の「納付済額のお知らせ」を1月18日(水)に送付します

17年1月～12月の間に納めた介護保険料の額を確認していただくため、65歳以上の人(第1号被保険者)へ「納付済額のお知らせ」を送付します。

確定申告などの際の社会保険料控除の確認資料として利用できます。なお、40歳～64歳の人の介護保険料は、加入している医療保険の保険料(税)に含まれていますので、納付額について不明な人は、保険者(事業所など)で確認してください。

問 介護保険課(内線2183)

「仮称大分市消費生活条例の基本的考え方(案)」に関する意見募集の結果をお見せします

10月19日(水)～11月18日(金)の1か月間、市民の皆さんに意見募集を実施した結果を整理、集約し、これに対する市の考え方や対応を取りまとめたものをお見せします。

◆縦覧期間 1月17日(火)～3月31日(金)

◆縦覧場所 ライフパル(府内町三丁目)、市民生活課、各支所、明野出張所、情報公開室
 ※市ホームページでもご覧いただけます。

問 市民活動消費生活センター(ライフパル)(☎573・3770)

都市計画の案をお見せします

◆縦覧期間 1月20日(金)～2月3日(金)
 ◆縦覧場所 都市計画課(市役所本庁舎7階)
 ◆内容 大分都市計画用途地域の変更…岡地区、若河原台地区
 大分都市計画道路の変更…中島錦町線、高架側道元町線、高架側道頭徳町線、高架側道錦町線、下郡羽田線、片島松岡線
 大分都市計画公園の変更…大友氏館跡歴史公園、羽田公園
 大分都市計画地区計画の変更…流通業務地区地区計画、岡地区地区計画

◆その他 この計画案について、市民および利害関係者は、2月3日(金)までに市に意見書を提出することが出来ます。

問 都市計画課(内線1814)

文化財を火災から守りましょう

1月26日は文化財防火デーです。これは昭和24年のこの日に、法隆寺金堂壁画が焼失したことを契機に定められたものです。これにちなみ、今年は帆足本家酒造蔵(言次)で防火訓練を行います。

問 文化財課(内線2091)

住民票などの証明書印が変わります

1月23日(月)から住民票、印鑑登録証明書などの証明書は、偽造防止用紙に黒色の公印(電子公印)を使用して発行するようになります。なお、戸籍謄抄本など一部の証明については、これまでと同様に朱色の公印での発行となります。

問 市民課(内線1321)

市民サービスコーナーをご利用ください

◆日時 毎週土・日曜日 午前10時～午後4時
 ◆場所 コンパルホール4階
 ◆業務内容と注意事項
 ①住民票の写しの交付(転出や死亡などにより除かれた住民票の交付はできません)
 ②請求は本人または同一世帯のみに限ります。
 ③請求者の印鑑が必要です。
 ④印鑑登録証を持参してください。
 ※これまででは事前予約が必要でしたが、2月からは事前予約の必要がなくなります。ただし、その

週の金曜日に登録をされた場合には発行できません。また、外国籍の人については電話での予約(☎537・5600)が必要です。

③手数料
 ●住民票の写し、印鑑登録証明書とも1通300円
 問 市民課(内線1333)

20歳になったら国民年金に加入してください

国民年金は20歳以上60歳未満の人が必ず加入しなければならぬ年金制度です。年金未加入の自営業者や学生、アルバイト、無職の人は国民年金室、各支所、明野出張所、本崎崎一尺屋連絡所で加入手続きをしてください。会社員や公務員などは、勤め先が手続を行うので不要です。

また、会社員・公務員などに扶養されている配偶者は、配偶者の勤め先に第3号被保険者に該当することを届け出てください。

問 国民年金室(内線1361)

犬猫が行方不明になったら

まず保健所にお問い合わせください。保健所では、市民の皆さんが自宅で保護している迷子の犬猫の情報と動物管理所(犬のみ収容)の情報に照合し、お答えします。動物管理所に収容されている犬の情報は、電話(☎542・4546)

で問い合わせるか市のホームページで確認してください。

犬猫が交通事故に遭ったり行方不明になったりすることのないように、犬はきちんとつなぐなど管理(留め具の劣化・庭のすきまに気をつけ、猫は屋内で飼うようにしましょう)。

問 保健所衛生課(☎536・2567)

霊山青年の家 廃止のお知らせ

3月31日(金)をもって霊山青年の家を廃止することになりました。昭和47年11月開所以来33年4か月の間、研修施設として約43万人の市民の皆さんにご利用いただきましたことを心より感謝いたします。

問 霊山青年の家(☎541・2777)

農業委員会委員選挙の立候補予定者に説明会を行います

任期満了に伴う市農業委員会委員選挙が2月26日(日)に執行されます。選挙管理委員会では、次のとおり立候補予定者に説明会を行います。

◆日時 1月31日(火) 午前9時30分

◆場所 金池会館(金池三丁目) 選挙管理委員会事務局(☎537・5050)

水道局用地を売却します

■入札日時/2月20日(月)
 ●物件① 午後2時～ ●物件② 午後3時～
 ■場所/水道局(城崎町一丁目)5階 52会議室
 ■売却方法/一般競争入札
 ■現地説明会/2月8日(水)
 ●物件① 午後2時～ ●物件② 午後4時～
 ■受付期間および申込方法
 1月16日(月)～2月16日(木) 1月16日から水道局総務課で申込書およびパンフレットを配付します。

●物件① ●物件②

●物件① 星和台二丁目420番85 227㎡(実測面積227.06㎡) ◆参考価格/7,850,000円
 ●物件② 上宗方字穴井ヶ迫738番31 86㎡(実測面積86.89㎡) ◆参考価格/3,250,000円

問 水道局総務課 ☎538-1211(内線382)

母子・寡婦福祉資金の貸付制度をご利用ください

母子家庭の母および寡婦の経済的自立とその児童の福祉の向上のため、就学支度資金や修学資金など各種資金の貸付を行っています。

◆対象 ●母子家庭の母で20歳未満の児童を扶養している人
 ●父母のいない20歳未満の児童
 ●寡婦(現在配偶者がなく、かつて母子家庭の母であった人)

◆配偶者のない女子(40歳以上)

◆その他 各種資金の利用については所得制限があります。就学支度資金については、入学前の申請が必要です。

◆申込み 問 児童家庭課(内線1416)

4月は自治委員の改選期です

新自治委員の任期は、4月1日から20年3月31日までです。市政と地域をつなぐ重要な役割を担う自治委員の推選に皆さんの積極的な参加をお願いします。

◆推せん方法 自治区住民の総意に基づいて推せんし、班長など自治会の役職者が推せん書に署名し提出してください。

◆提出期限 3月10日(金) 市民生活課(内線1311)

今月の納税

市県民税 第4期
 国民健康保険税 第8期
 納期限 1月31日(火)
 市税は納期限内に納めましょう!!

奨学資金制度が変わります

①「大分市奨学資金制度」を市民の皆さんがより利用しやすい制度に改正しました。

区分	変更前	変更後
高等学校、高等専門学校	贈与/月額9,000円以内 定員/40人	貸与/国公立 月額15,000円以内 私立 月額30,000円以内 定員/60人(予定)
大学、短期大学	貸与/月額34,000円以内 定員/35人	貸与/月額45,000円以内 定員/35人(予定)

※現在、在学中の奨学生については、変更前の取扱いとなり、18年度の奨学生から変更後の取扱いとなります。
 ※18年度大分市奨学生募集については、3月1日号の市報でお知らせします。(募集時期は、3月10日～4月10日を予定しています)

②「大石奨学資金」を新設し、奨学生を募集します。

個人からの寄附をもとに「大石奨学資金」を設けました。高等学校、高等専門学校に在学する生徒に最大3年間、月額10,000円を贈与します。

◆定員/4人
 ◆対象/●保護者および申請者が16年4月1日以前から市内(旧佐賀岡町、旧野津原町を含む)に住所を有する人 ●学業・人物ともに優秀で、経済的理由により修学が困難な人 ●18年4月に各学校の1年生になる人
 ◆募集期間/2月1日(水)～15日(水)
 ◆採用決定/●3月上旬に1次合格者を内定し、通知します。 ●各学校に入学後、最終決定します。

☆その他 (1)願書は教育指導課にあります
 (2)「大分市奨学資金」と「大石奨学資金」を別々に申請することはできません

問 教育指導課(内線2033)

募集

環境ポスター展出版者

対象 市内の小・中学生
テーマ 環境問題全般
その他 入賞作品は啓発ポスターとして、イベントなどで展示
申込み・問 作品の裏に住所、氏名、年齢、電話番号を記入し、3月31日(金)必着までに直接、環境対策課(内線1517)へ。

ファミリーサポートセンター会員(随時受付)

センターは、子育て中の家庭を支援するために、育児の援助を行いたい人と受けた人が会員になり、子どもの世話を一時的に有料で援助し合う組織です。会員登録するには、登録申し込みと講習会の受講(援助会員)が必要です。
講習会の日程
援助会員(援助を行いたい人): 2月7日(火) 午前9時30分~午後4時10分、2月8日(水) 午前9時~正午
※依頼会員でもある参加者には、講習会受講中の託児あり。申し込みは1月30日(月)まで。

申込み・問 はがきまたは電話ファクス、Eメールで、1月31日(火)(消印有効)までに住所、氏名、電話番号を環境対策課(〒870-0850) 荷揚町2番31号 内線1518 5338-3302 Eメール kankyotai@city.ota.ota.jp)へ。
日時 2月18日(土) 午後7時~9時30分
内容 土星についての講義と観察(悪天候の場合は講義のみ)
定員 50人(先着順)
参加料 入館料(大人400円、高校生200円、中学生以下無料)と資料代(100円)
申込み・問 電話で、1月20日(金)~2月15日(水)に環境海星館(〒574-0100)へ。

表計算ソフト入門教室

日時 2月25日(土) 午前9時30分~午後4時
内容 簡単に使える家計簿の作成を通して、表計算ソフト「エクセル」の基本的な使い方を学習
定員 28人(多数時は抽せん)
申込み場所・問 往復はがき(1人1枚)に住所、氏名、電話番号(4枚)を2枚持参してください。備え付けの申込書に記入のうえ、簡単な面接を受けてもらいます。
申込み・問 市ファミリーサポートセンター(府内こどもルーム内) 536-1855(内)へ。
日時 2月26日(日) 午前9時~午後2時(雨天中止)
場所 河原内地区で、地元農家の人たちと協働で森林整備(伐竹)を実施します。
日時 2月26日(日) 午前9時~午後2時(雨天中止)
場所 河原内の竹林(河原内くすのきホールグラウンド集合)
内容 伐竹、枝落とし、玉切り、竹の集積など
定員 100人(多数時は抽せん)
その他 道具と簡単な昼食は準備します。作業に適した服装で参加してください。
申込み・問 はがきに、参加者全員の住所、氏名、年齢、電話番号を記入し、1月31日(火)必着までに耕地利業課(〒870-0850) 荷揚町2番31号 内線1687へ。

森林ボランティア

日時 1月24日(火) 午後6時
場所 アートプラザ2階
対象 製造業の経営者
参加料 3,000円
問 商工労政課(内線1615)

催し

産学交流サロン
大学や高等専門学校などの研究者を囲んでの交流会を行います。
日時 1月24日(火) 午後1時30分~2時30分
場所 市社会福祉センター(碩田町三丁目)
演題 「あなどれない高血圧」(忍びよる合併症)
講師 細川隆文氏(細川内科クリニック院長)
※公共交通機関をご利用ください。
問 市社会福祉協議会(533-0821)
日時 1月26日(日) 午後1時30分~3時
講師 丘乃れい氏(映画作家)
演題 「大人と子どものヒューマンライツな時間」(今もつとも求められる大人たちの役割)
場所・問 旭町文化センター(546-2772)

いきいき健康講座

日時 1月24日(火) 午後1時30分~2時30分
場所 市社会福祉センター(碩田町三丁目)
演題 「あなどれない高血圧」(忍びよる合併症)
講師 細川隆文氏(細川内科クリニック院長)
※公共交通機関をご利用ください。
問 市社会福祉協議会(533-0821)

人権を考える講演会

日時 1月26日(日) 午後1時30分~3時
講師 丘乃れい氏(映画作家)
演題 「大人と子どものヒューマンライツな時間」(今もつとも求められる大人たちの役割)
場所・問 旭町文化センター(546-2772)

街のホット情報

防災気象講演会
日時 2月1日(水) 午後1時

講座・教室・講習会

温水プール水泳教室

Table with 3 columns: コース, 期間, 時間. Course 1: 2月2日~3月9日, 毎週木曜日, 午前10時30分~正午. Course 2: 2月3日~3月10日, 毎週金曜日, 午前10時30分~正午. Course 3: 2月2日~3月9日, 毎週木曜日, 午後3時~4時30分. Course 4: 2月3日~3月10日, 毎週金曜日, 午後3時~4時30分.

みんなの消費者大会

日時 1月26日(日) 午前9時50分~11時25分
場所 大分文化会館
内容 記念講演「地球温暖化とエネルギー問題」講師: 福山隆氏(県環境教育アドバイザー)、活動報告ほか
問 市民活動・消費生活センター「ライフパル」(573-3770)

第12回華と茶の道

Table with 2 columns: 月日, 内容. 2月3日(金) 正午~午後6時 生け花展, 午後6時~午後4時 茶席. 2月4日(土) 午前10時~午後6時 生け花展, 午後6時~午後4時 茶席. 2月5日(日) 午前10時~午後4時 生け花展, 午後4時~午後4時 茶席.

リフォーム教室受講者

日時 2月3日(金) 午前10時~午後3時
内容 シルクの着物でブラウスを製作
定員 15人(先着順)
申込み場所・問 電話で、住所

日曜園芸教室

日時 2月5日(日)、3月5日(日) 4月2日(日) 午前9時
場所 大分文化会館
内容 朝顔・菊の作り方
その他 テキスト代(有料)
問 市花弁同好会 後藤(569-5257)

裂き織り教室の受講生募集

日時 2月10日・17日、3月3日・10日 午前10時30分~正午、午後1時~2時30分、午後3時~4時30分(12コース・金曜日)
場所 ライフパル(府内町三丁目)
内容 古着を再利用しコースターを作成
受講料 400円
定員 計24人(各2人(先着順))
申込み・問 電話で、1月21日(土)・22日(日)に裂織の会(有田) 090-9575-763(1)へ。

善意の泉

善意の寄付が相次いであります。お礼申し上げます。
社会福祉協議会へ香典返し寄付
大分地区 橋本不佐子(富岡)

美術館からのお知らせ

芸術に親しむ講座 音楽2
日時 2月18日(土) 午後2時30分~4時
内容 フルートとハープによるフランス音楽の演奏と「クール」へ美術館展の解説
講師 荒木真子氏(九州交響楽団ハープ)、麻生恭子氏(県立芸術文化短期大学フルート)ほか
定員 80人(多数時は抽せん)
参加料 観覧料(一般600円)が必要(中学生以下は無料)
申込み 往復はがきに住所、氏名、電話番号、講座名を記入し、1月31日(火)(消印有効)までに大分市美術館(〒870-0835) 大字上野865番地へ。

クールべ美術館展示解説

日時 1月22日(日) 午後2時
内容 美術館職員による解説
参加料 観覧料(一般800円)が必要(中学生以下は無料)

第3回エコ・クッキング講習会

省資源省エネルギーなど、環境に配慮したアイディア料理の講習会を開催します。
日時 2月16日(木) 午前10時

- 野坂紀代子(大手町) 久保田明美(大道町) 中浦フサ子(大石町) 町田初夫(竹の上) 園田和孝(志手) 竹田正明(大石町) 梅村ヨシ子(岩田町) 甲斐高市(かたしま台) 大野悦子(太平町) 相澤ミズカ(顕徳町) 安藤イチ子(東八幡) 志藤正義(新春日町) 秦茂子(萩原) 佐々木育生(西新地) 佐野延孝(中津留) 安東正美(新川町) 竹村孝子(大石町) 渡辺龍夫(豊町) 田崎清美(津守) 大城セツ子(王子山の手町) 中畑純一(新川西) 渡辺正志(中津留)
鶴崎地区 幸忠義(家島) 安藤安男(松岡) 野上正司(小池原) 薬師寺絹代(猪野) 塚本敏雄(津港町) 山田晴子(森) 安部こづ枝(南鶴崎) 砂山豊伸(横尾) 長尾弘子(小中島)
大分地区 三代清(須賀) 小野辰義(大在北) 法華津周(大在中央)
大南地区 古野三吉(上判田) 阿部タマエ(月形) 荻本光幸(下戸次) 嶋津徳吉(吉野原) 植田地区 後藤典子(木上) 直江キヌヨ(小野鶴新町) 柴野美代子(横瀬) 名古屋勝(田尻南) 徳永和子(光吉台) 渡辺功(雄城台住宅地) 阿南タカエ(岡川) 小野フクミ(中尾)
佐賀関地区 田尻アサエ(関) 小西功(関) 末松正三(本神崎) 内田威名和(関) 藤澤博文(関) 菅本茂子(一尺屋)
市外 渋谷武(別府市)
以上12月5日受付分まで

**結核・肺がん検診、基本健康診査、肝炎ウイルス検診
前立腺がん検診、健康相談会、大腸がん検診** ①

月日	場所	時間	大腸がん
2/1(水)	南太平寺公民館 花園公民館	午前9時30分～11時15分 午後1時～2時30分	☆
2/2(木)	古国府公民館	午前9時30分～11時30分 午後1時～2時	
2/3(金)	羽屋公民館	午前9時30分～11時30分 午後1時～2時	☆
2/6(月)	上田町集会所	午前9時30分～11時15分	☆
2/7(火)	三川上公民館 三川下公民館	午前9時30分～11時15分 午後1時～2時30分	☆
2/8(水)	桃園団地公民館 千歳公民館	午前9時30分～11時15分 午後1時～2時	☆
2/9(木)	山津町公民館 桃園校区公民館	午前9時30分～11時15分 午後1時～2時	☆
2/10(金)	高城南町公民館 仲西公民館	午前9時30分～11時15分 午後1時～2時	☆
2/15(水)	県漁業協同組合大分支部2階 中島小学校*	午前9時30分～11時15分 午後1時～2時30分	☆
2/16(木)	新川町公民館 日本赤十字社県支部3階会議室	午前9時30分～11時15分 午後1時～2時30分	☆
2/17(金)	住吉校区公民館	午前9時30分～11時30分 午後1時～2時	☆
2/21(火)	大分信用金庫中島支店2階集会所 弁天神社集会所	午前9時30分～11時15分 午後1時～2時	☆
2/22(水)	市役所8階大会議室	午前9時30分～11時30分 午後1時～2時	☆
2/27(月)	錦町公民館 舞鶴町公民館	午前9時30分～11時15分 午後1時～2時	☆
2/28(火)	長浜小学校*	午前9時30分～11時30分 午後1時～2時	☆

■対象:◎結核検診:65歳以上 ◎基本健康診査:35歳以上 ◎肺がん検診:40歳以上 ◎喀たん検査(希望者):50歳以上で喫煙指数(1日の喫煙本数×喫煙年数)が600以上の人。40歳以上で最近6カ月以内に血たんがあった人 ◎肝炎ウイルス検診:17年4月～18年3月に40・45・50・55・60・65・70歳になる人。40歳以上で、過去に肝機能異常を指摘された人。40歳以上で、過去に広範な外科的処置を受けた人、または妊娠・分娩時に多量に出血した人で、定期的に肝機能検査を受けていない人 ◎前立腺がん検診:50歳以上(経過観察の中は除く) ◎大腸がん検診(上記日程表の右端に☆のある場所):40歳以上 ■負担金:無料(喀たん検査は800円、前立腺がん検診は500円、大腸がん検診は300円) ■持参品:問診票、健康手帳 ■その他:○基本健康診査の受診者は、検査前の食事をしない ○金具やボタンのない衣服を着用 ○大腸がん検診は、受診希望の家族の容器も持ち帰り可能。検診場所以に行けない人は、(財)県地域保健支援センター(駄原2892番地の1 ☎532-2167)でも容器の配付、回収を受付。*はスリッパ持参

胃がん検診(1,000円) ②

月日	場所	月日	場所
2/2(木)	明治明野公民館 松が丘公民館	2/10(金)	大在公民館 滝尾校区公民館
2/3(金)	富士見が丘公民館 大南公民館	2/16(木)	植田公民館 判田校区公民館
2/7(火)	ふじが丘公民館 別保校区公民館	2/17(金)	佐賀関公民館 多世代交流プラザ(野津原)
2/9(木)	寒田校区公民館 坂ノ市公民館		

■対象:平成17年度未受診の人(40歳以上) ■時間:午前9時～11時 ■その他:○検診前夜午後10時から食事、水、茶などを一切とらない。○金具やボタンのない衣服を着用

乳がん検診(200円)・子宮がん検診(900円) ③

月日	場所	乳がん	子宮がん	子宮がん検診の時間
2/1(水)	南下郡公民館	○	○	
2/2(木)	滝尾校区公民館	○	○	
2/3(金)	森岡校区公民館	○	○	
2/6(月)	マルシヨク羽田店	○	○	午後1時30分～3時
2/7(火)		○	○	
2/8(水)	明治明野公民館	○	○	
2/9(木)		○	○	
2/10(金)	明野高尾第一公民館 明野東小学校	○	○	午後1時～1時45分 午後2時15分～3時
2/13(月)	明野東小学校	○	○	午後1時30分～3時
2/14(火)	椎原ストアー(高城団地) 白菊会館(明野)	○	○	午後1時～1時45分 午後2時15分～3時
2/15(水)	明野中学校	○	○	
2/16(木)	桃園校区公民館	○	○	
2/17(金)	明治明野公民館	○	○	午後1時30分～3時
2/20(月)	明野北小学校	○	○	
2/21(火)		○	○	
2/22(水)	明野中学校	○	○	
2/23(木)	桃園団地公民館 仲西公民館	○	○	午後1時～1時45分 午後2時15分～3時
2/27(月)	大道五丁目公民館	○	○	午後1時30分～3時
2/28(火)	大道小学校	○	○	

■対象:乳がん検診(30歳以上)、子宮がん検診(20歳以上) ■乳がん検診の時間:午後1時30分～3時 ■定員:各会場50人(先着順) ■その他:○ペースメーカー装置サイドの乳房、豊胸術の乳房の人は受診できません。○受診の際、制汗スプレーやファンデーション(微小金属混入製品)は、撮影障害となるので使用しない。

大腸がん検診(300円) ④

場所	配付日	回収日	場所	配付日	回収日
大分南部公民館	2/1(水)	2/3(金)	大分西部公民館	2/14(火)	2/16(木)
滝尾校区公民館	2/6(月)	2/8(水)	大在公民館	2/15(水)	2/17(金)
南大分公民館	2/7(火)	2/9(木)	敷戸校区公民館	2/20(月)	2/22(水)
コンパルホール	2/8(水)	2/10(金)	グリーンカルチャーセンター	2/21(火)	2/23(木)
荏隈公民館	2/13(月)	2/15(水)	明治明野公民館	2/22(水)	2/24(金)

■対象:平成17年度未受診の人(40歳以上) ■時間:午後1時30分～3時 ■その他:受診希望の家族の容器も持ち帰り可能です。検診場所以に行けない人は、(財)県地域保健支援センター(駄原2892番地の1 ☎532-2167)でも容器の配付、回収を受け付けます。

骨密度健診(500円) ⑤

月日	場所	時間
2/1(水)	南下郡公民館	
2/2(木)	滝尾校区公民館	午後1時30分～3時
2/3(金)	森岡校区公民館	
2/6(月)	長谷町公民館 米良公民館	午前9時30分～11時 午後1時30分～3時
2/8(水)	明治明野公民館	午前9時30分～11時 午後1時30分～3時
2/9(木)		
2/14(火)	高城台公民館 白菊会館(明野)	午前9時30分～11時 午後1時30分～3時
2/15(水)	明野中学校	午後1時30分～3時
2/16(木)	桃園校区公民館	
2/21(火)	三川上公民館 高城南町公民館	午前9時30分～11時 午後1時30分～3時
2/22(水)	明野中学校	午後1時30分～3時
2/27(月)	大道五丁目公民館	
2/28(火)	大道校区公民館 田室町公民館	午前9時30分～11時 午後1時30分～3時

■対象:18歳以上 ■その他:午前・午後通しの会場では、受付が午前中でも健診が午後になることがあります。

結核・肺がん検診 ※胸部レントゲン検診のみ ⑥ **無料**

(すでに17年度のレントゲン検診を受けた人は除く)

月日	場所	時間
2/13(月)	日岡中央公民館 上野ヶ丘中学校 八幡小学校	午前10時～10時30分 午前11時～11時30分 午後1時～1時30分
2/20(月)	古国府公民館 城南団地中央集会所 マルシヨク賀来店 南大分公民館	午前10時～10時30分 午前11時～11時30分 午後1時～1時30分 午後2時～2時30分

■対象:◎結核検診:65歳以上 ◎肺がん検診:40歳以上

休日検(健)診 長浜小学校 *スリッパ持参 ⑦

月日	検診名
2/5(日)	大腸がん・胃がん・乳がん・子宮がん検診、骨密度健診
2/19(日)	基本健康診査、結核・肺がん・前立腺がん・肝炎ウイルス検診、喀たん検査

■対象:各種検(健)診と同じ ■時間:午前9時30分～11時30分 ■負担金:各種検(健)診と同じ ■その他:○注意事項等は各種検(健)診と同じ ○胃がん・乳がん検診の定員は60人(先着順)

※①～⑦の各種検(健)診は、どこでも都合のよい場所で受診できます(車での来場はなるべくお控えください)。※20歳以上の女性、35歳以上の男性は、健康手帳を持参してください。持っていない人には、各検(健)診場所で交付します。※上記の各種検(健)診が無料になる人 ◎老人医療受給者証または高齢受給者証を持っている人(当日持参) ◎生活保護診療依頼証を持っている人(当日持参) ◎市民税非課税世帯の人[受診前日までに健康課(☎536-2562)へ連絡してください。市が指定する病医院で子宮がん検診を受診することもできますが、この場合、手続きに時間を要しますので、早めに健康課まで連絡してください。]

1歳6カ月児健康診査・個別通知
(測定、内科・歯科診察、ブラッシング指導、相談) **無料**

月日	地区	場所	対象
2/1(水)	植田・野津原地区	※西部保健福祉センター	16年7月生まれ
2/2(木)			
2/3(金)	大分地区	金池会館	
2/10(金)			
2/14(火)	鶴崎・大在・坂ノ市地区	※東部保健福祉センター	16年6月～8月生まれ
2/15(水)			
2/23(木)	佐賀関地区	健康センターひまわり	

■時間:午後1時30分～2時30分 ■持参品:母子健康手帳 ■その他:対象時期以前に生まれた2歳未満の未受診者も受診可

3歳児健康診査・個別通知 **無料**

月日	地区	場所	対象
2/7(火)			14年9月生まれ
2/16(木)	大分地区	保健所	
2/21(火)			
2/9(木)	植田・野津原地区	※西部保健福祉センター	14年8月～10月生まれ
2/17(金)	大南地区	大南公民館	
2/22(水)	鶴崎・大在・坂ノ市地区	※東部保健福祉センター	14年9月生まれ
2/24(金)			
2/23(木)	佐賀関地区	健康センターひまわり	14年8月～10月生まれ

■健診内容:測定、内科・歯科診察、尿・視聴覚検査、相談 ■時間:午後1時30分～2時30分 ■持参品:母子健康手帳 ■その他:対象時期以前に生まれた4歳未満の未受診者も受診可

検診場所以の付いている場所は下記の通りです。
※東部保健福祉センターは鶴崎市民行政センター内
※西部保健福祉センターは植田市民行政センター内

赤ちゃんひろば(育児教室) **無料**

月日	場所	月日	場所
2/3(金)	日岡中央公民館	2/17(金)	清心園(下郡)
2/8(水)	明治明野公民館	2/21(火)	敷戸校区公民館
2/9(木)	南大分公民館	2/22(水)	明治明野公民館
2/10(金)	大分西部公民館	2/23(木)	大在公民館
2/13(月)	いきいき健康館	2/24(金)	いきいき健康館
2/15(水)	※西部保健福祉センター	2/27(月)	※東部保健福祉センター
2/16(木)	坂ノ市公民館	2/28(火)	大南公民館

■対象:生後6カ月～11カ月までの乳児と保護者(毎月1回、1歳になる月まで参加できます) ■時間:午前10時～正午 ■内容:親子遊び、育児についての意見交換、体重測定など ■申込方法:はがきに住所、小学校区、乳児の氏名(ふりがな)、生年月日、性別、保護者氏名、電話番号を記入し、1月26日(木)必着)までに健康課(〒870-0023 長浜町二丁目13番29号)へ。

パパとママのためのマタニティスクール(4回シリーズ) **無料**

第1回	2/1(水)	第2回	2/11(土)	第3回	2/15(水)	第4回	2/22(水)
■時間:	午後1時30分～4時(第2回のみ午後4時30分まで)	■場所:金池会館					
■対象:	初めて母親になる妊婦とその夫						
■持参品:	母子健康手帳、すこやか子育てガイドブック						
■申込方法:	電話で、健康課 ☎536-2517へ。						

離乳食講習会 **無料**

月日	場所	時間
2/16(木)	※東部保健福祉センター	午後1時30分～3時
2/17(金)	いきいき健康館(大手町)	

■内容:講義と試食 ■対象:17年8月～10月生まれの乳児の保護者 ■定員:20人(先着順) ■持参品:母子健康手帳、すこやか子育てガイドブック ■申込方法:電話で、1月23日(月)から健康課 ☎536-2517(いきいき健康館分)、東部保健福祉センター ☎527-2143(東部保健福祉センター分)へ。

歯科相談
(歯科診察、相談、ブラッシング指導) **無料**

月日	場所	月日	場所
2/7(火)	保健所	2/9(木)	※西部保健福祉センター
2/27(月)		2/22(水)	※東部保健福祉センター

■持参品:自宅で使用している歯ブラシ、母子健康手帳 ■その他:フッ素塗布は希望者(子ども)のみで別途380円必要 ■申込方法:電話で、健康課 ☎536-2517へ。(予約制・随時受付)

よい歯を育てる教室 **無料**

月日	場所	受付時間
2/13(月)	保健所	午前9時15分～10時45分

■対象:1歳8カ月～2歳11カ月児 ■内容:健康教育、歯科診察、ブラッシング指導、相談、フッ素塗布(希望者は380円必要) ■申込方法:電話で、健康課 ☎536-2517へ。(予約制)

生活習慣病予防教室(4回シリーズ)
～血糖値ちょっと高めの人は要注意!!～ **無料**

月日	内容	月日	内容
第1回 2/2(木)	医師講義	第3回 2/16(木)	運動実技
第2回 2/9(木)	栄養講義	第4回 2/22(水)	栄養(試食)

■対象:血糖値が高い人、気になっている人、糖尿病予防に関心のある人 ■時間:第1回～第3回午後1時～4時、第4回午前10時～午後2時 ■定員:30人(多数時は抽せん) ■場所:いきいき健康館(大手町) ■申込方法:電話で、1月25日(水)までに健康課 ☎536-2516へ。

大分赤十字病院健康講座 **無料**

■日時:1月23日(月) 午後2時～3時 ■場所:大分赤十字病院西館3階会議室 ■内容:演題 いろいろあります「下肢の血行障害」～むくんだり・痛んだり・壊死したり～ 講師:江口 博氏(外科副部長) ■問合せ先:大分赤十字病院社会課 ☎532-6181

アートプラザ 展示室の作品が変わります



水戸芸術館

磯崎新
建築
展示室

磯崎新の○△□を探そう ～大分から世界へ～

大分から世界へと羽ばたいた磯崎新の世界を、その原点となった大分とのかかわりを重視し、故郷大分での建築家としての出発から、日本を代表する建築家へ、さらに世界的な活躍の舞台へという広がりの中でとらえ、その足跡をたどります。また、子どもたちに楽しんでもらうため、磯崎の建築に登場する○△□に注目し、建築形態の面白さを感じてもらいます。



モーターサイクル・ヴァン・ゴッホ

うしお
篠原有司男

いまもアクションあるのみ

60's
ホール

1960年代初頭、前衛グループ、ネオ・ダダで活躍した篠原有司男はアクション彫刻やボクシング・ペインティングなど、ユニークな活動で人々の注目を集め、1969年に渡米。今もニューヨークを拠点に、オートバイ彫刻、巨大ペインティングなどを精力的に制作しています。

篠原有司男のアクション精神とともに展開された芸術世界を絵画、彫刻、パフォーマンス写真などで紹介します。

- ◇会 期:2月7日(火)～19年1月末
- ◇開館時間:午前9時～午後6時(60'sホールは午後10時まで)
- ◇観覧料:無料
- ◇休館日:毎週月曜日(祝日の場合はその翌日)。ただし、第1月曜日は開館し、翌日の火曜日が休館

◎お問い合わせ アートプラザ ☎538-5000



大分市テレビ広報

フレッシュ
おいた

「フレッシュおいた」では、市内のいろんな話題やお役に立つ身近な情報を、毎週楽しくお届けしています。

毎週
土曜日

TOSテレビ大分
午後5時15分～5時30分

番組案内

1月21日(土) 再放送
大分市美術館特別展
クールベ美術館展

1月28日(土) グループさん紹介

※都合により、番組内容は変更になることがあります。

大分ケーブル
テレコム 毎週
での放送は…

日曜日	午後5時30分～
月曜日	午後8時30分～
火曜日	午後3時30分～
水曜日	午後3時30分～

日本一きれいなまちづくり Vol.9

市では、「ポイ捨てのない」「清掃がいきとどいた」「花一杯」の日本一きれいなまちを目指しています。このコーナーでは、きれいで魅力あふれるまちづくりに取り組む市民、事業者、行政の様々な情報をお届けします。

今津留自治会

今津留自治会(中村泰会長)では、毎月第3日曜日を“クリーンデー”に決め、地域の皆さんがごみ拾いを行っています。今津留地区では10年前から美化活動に積極的に取り組んでおり、地域の皆さんの「まちをきれいにしよう」という意識が次第に高くなってきています。

特に地域のシンボリック的存在である神の木公園はいつもきれいな状態を保つための努力が払われています。たとえば砂場は、ネコが入って来てフンをしないように周囲を網で囲み、利用する子どもたちだけ

が入れるようにドアを取り付けるなどの工夫が施されています。また、老人会ではゲートボールの練習の前に公園の落ち葉などを拾うなど、毎日の暮らしの中でもクリーンアップに努めています。



表紙の言葉 横尾の二目川地区には450年以上前から伝わる「百手まつり」という行事があります。毎年1月20日に行われる百手まつりでは、その年の当番役(頭人)の家に地区の人々が集まり庭に設けられた直径約1mの的に、頭人と今後5年間祭主を務める人(頭前)が1人3本ずつ矢を射て無病息災、五穀豊穡を占います。さて、今年の運勢はいかに!?