









### 大分市役所各課配置図

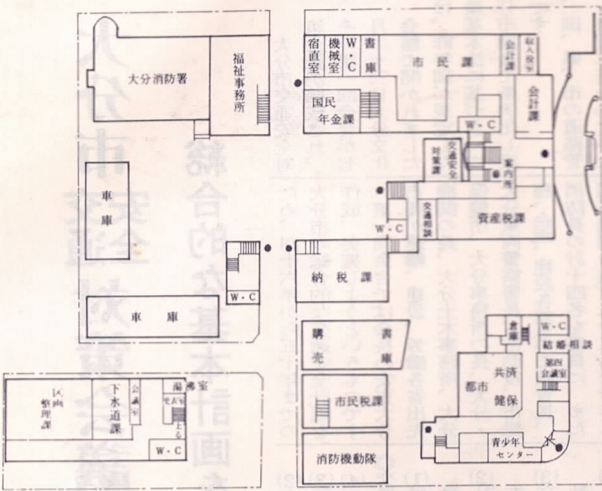

一階平面図

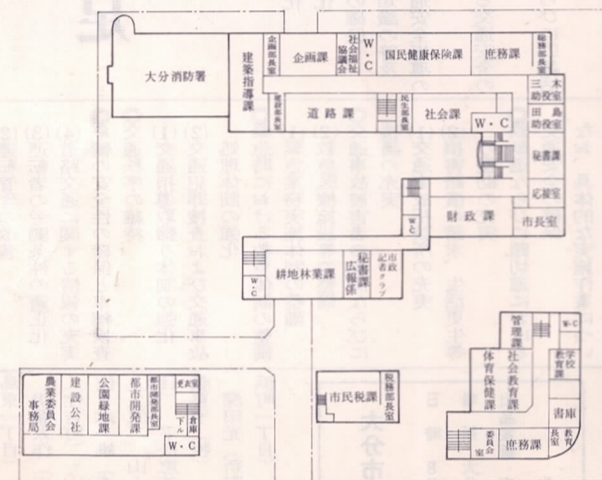

二階平面図

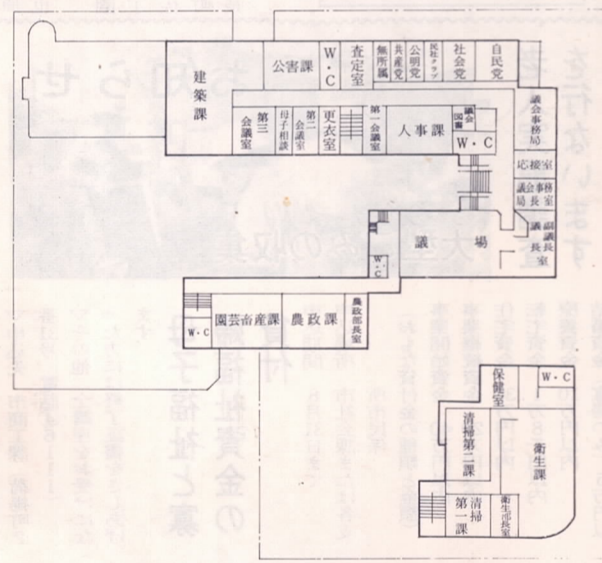

三階平面図

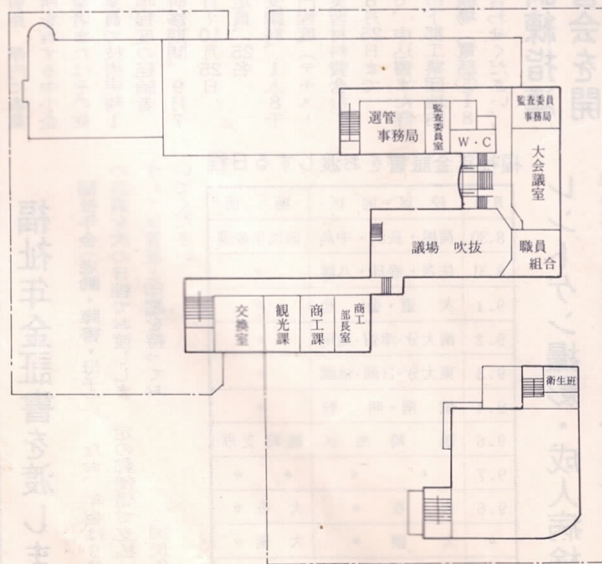

四階平面図

### 国民健康保険税の計算方法及び税率

① 所得割額	課税所得金額 × $\frac{4.2}{100}$ (注. 1)
② 資産割額	本年度固定資産税額 × $\frac{16}{100}$ (土地・家屋分)
③ 均等割額	国保加入者数 × 1,440円
④ 平等割額	1世帯につき…… 1,800円
合 計	①+②+③+④ 1年間の保険税

ただし年税額が80,000円をこえた場合は80,000円で打ち切ります。

(注1) 課税所得とは次の計算によります。

営業所得	から基礎控除 (140,000円) を引いた額。
不動産所得	
農業所得	
その他	
給与所得の場合	①と②を引き更に基礎控除 (140,000円) を引いた額
① 給与所得控除	
・ 収入金額が90万円まで	収入金額 × 0.2 + 8万円
・ 90万円から 110万円未満	収入金額 × 0.19 + 8万9千円
・ 110万円から 210万円未満	収入金額 × 0.09 + 19万9千円
・ 210万円から 410万円未満	収入金額 × 0.04 + 30万4千円
② 給与特別控除	収入金額の5% (2万円をこえる場合2万円)

### 保険税の計算例

(仮定)	・ 前年給与 100万円	・ 家族 3人 (国保加入者)
	・ 本年度固定資産税額 1万円	
① 所得割額	① 給与控除 100万円 × 0.19 + 8万9千円 = 27万9千円	
	② 給与特別控除 100万円 × 0.05 = 5万円 → 2万円	
	③ 基礎控除 14万円	
	④ 計算 100万円 - 27万9千円 - 2万円 - 14万円 = 56万1千円	
	56万1千円 (課税所得) × $\frac{4.2}{100}$ (税率) = 23,562円	
② 資産割額	10,000円 × $\frac{16}{100}$ = 1,600円	
③ 均等割額	3人 × 1,440円 = 4,320円	
④ 平等割額	1世帯…… 1,800円	
合計 (年税額)	31,280円 (10円未満切捨)	

**保険証の正しい使い方**  
 (1) 診療を受ける時は必ず病院などの窓口へ保険証を提示してください。  
 (2) 治療がすすんで、保険証を受取るものと切りかえます。  
 なお保険証は二年ごとに新しいものと切りかえます。

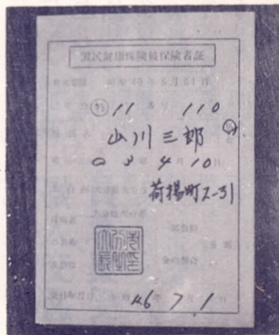

**被保険者に保険証を**  
 保険証 (国民健康保険被保険者証) は国民健康保険に加入していることの証明書であり、原則として、一世帯に一枚です。しかし次のようなときは、一枚で困るので、特別の保険証を交付します。  
 ① 国保加入者が大学等に在学しているとき  
 ② 国保加入者が修学のため他都市に居住しているとき  
 ③ 国保加入者が旅行中に一定期間住所を離れるとき  
 ④ 国保加入者が修学のため他都市に居住しているとき  
 ⑤ 国保加入者が旅行中に一定期間住所を離れるとき

6	5	4	3	2	1
期	期	期	期	期	期
2	12	10	8	6	4
月	月	月	月	月	月

療養給付	療養費	助産費	育児手当金	葬祭費
医師にかかった場合の治療費などの七割を市が医師に支払います。したがって医師の窓口では、三割だけ支払えばよいわけです。	緊急その他やむを得ない理由で保険証が使えず、治療費などを全額支払った場合、国が定める診療報酬額の七割を現金で支払います。その他、柔道整復師の施術およびコルセット、きゅうり、はり、マッサージなども医師が必要と認めた場合、支給の対象となります。	国保加入者が出産したとき、一〇、〇〇〇円を支給します。	国保加入者が出産し、生れた子を引続き育てる場合、一〇、〇〇〇円を支給します。	国保加入者が死亡したとき、二、〇〇〇円を支給します。

**国保給付一覽表**  
 保険で治療を受けた場合、市は治療に要した費用を加害者に請求する場合がありますが、この場合、市は加害者との間で話し合いをすすむわけですから国保加入者に迷惑をおかけすることはありません。最後に手続についてですが、事故を起した関係者の住所、氏名、事故の状況を直ちに市国民健康保険課電話(四六一二)に報告してください。

所得の少ない人は均等割と平等割をさらに安くします。  
 (対象者)  
 ① 総所得金額が十四万円以下の場合  
 ② 総所得金額が十四万円に国保加入者 (世帯主を除く) 一人につき  
 ③ 所得金額が十四万円に国保加入者 (世帯主を除く) 一人につき  
 ④ 所得金額が十四万円に国保加入者 (世帯主を除く) 一人につき

	一人当り均等割額	一世帯当り平等割額
基準税額 (普通の場合)	1,440円	1,800円
① の場合の税額 (6割減額後)	576円	720円
② の場合の税額 (4割減額後)	864円	1,080円



この診療所は主として、内科、外科を対象として行ないます。平素から少し悪いと思へながら無理をなされている人、自覚症状のある人などは、そろって受診してください。諸検査、診察、投薬などは市が負担しますので、一切無料です。なお今年度は次のとおり行なう予定です。  
 本年度実施地区  
 ▽ 大南地区 百木  
 ▽ 植田地区 石川  
 実施月日  
 日時は十月の予定  
 日時が確定しましたら、関係地

今年度はこうい健康家庭がくんと増えて、明るい健康な町になってほしいです。  
 夏は睡眠時間を十分に取らないうよう

こんな国保は使  
 国保は使  
 国保は使



