大分市報

第566号
昭和45年
2月1日

発行所
大分市役所
編集兼発行人
大分市役所代表者
脇　村　幸

昭和24年5月23日
第三種郵便物認可

毎月1日・15日　2回発行

大分市の人口

45年1月1日現在

人　口	252,020	(+826)
男	121,167	(+227)
女	130,853	(+599)
世帯数	62,145	(+208)

成人教育に一役

くらしの中の公民館活動

にぎわう各教室

公民館は、その活動を通して、明るい人間関係をつくり、生活改善、住民の教養の向上健康の増進、住民の福祉向上などに大きな役割を果しています。

市内には中央公民館をはじめ、地区館、校区館、部落館など二百二十九の公民館があり、それぞれきわめて広範囲にわたって幅広い年齢層を対象に地道な活動を行なっており、その参加者は年間五万人以上といわれています。そこで今回は公民館活動の主なものを紹介することにしました。

生活に密着した公民館活動

▼養命大学（老人学級）
六十五歳以上の高齢者を対象に月一回文化会館で開設、知名士や学識経験者のお話しをきき、話しあいをします。講演のあと民踊やフォークダンスで健康増進に努めています。

▼婦人学級
婦人を対象に月一回開設、主として社会見学、実習、実演などにより、社会の理解や婦人の教養の向上に努めています。

▼書道教室
成人を対象に熟練度に応じ、A、B、Cの三クラス各定員四十人計百二十人が学んでいます。この教室から豊池会初段、二段、三段の方も多数輩出しています。月二回文化会館で行なっています。

▼俳画教室
成人を対象にA、B二クラスで月二回文化会館で実施しています初歩から指導していますのでいつからでも参加できます。

▼短歌教室
一般を対象に月二回文化会館で土曜日の午後行なっています。いつからでも参加できます。

▼川柳教室
一般を対象にA、B二クラス月二回土曜日に文化会館または公民館で行なっています。B組はいつでも参加できます。

▼孔版教室
一般を対象に孔版技術の初歩から指導します。年二期開講し、一期毎週日曜日のみ連続十回で一単元終ります。

▼料理教室
婦人を対象に四クラス（すみれ、あやめ、つつじ、れんげ）で一クラス定員三十五人。各クラスとも年十回公民館実習室で行ないます

▼民踊教室
一般を対象に毎週火曜日、日本の有名民踊を指導、いつからでも参加できます。

▼中央生活学校
婦人を対象に、公民館がお世話し、全く自主的に運営され、賢い消費者をめざして学習しています

以上は中央公民館の例ですが、館によっては、公民館結婚式、校区体育会、社会見学旅行などのほか、産業講座、家庭教育学級、俳句、民謡、詩吟など地域市民の要望にこたえて多彩な事業を実施しています。

学習、集会の場として

公民館施設を市民の公共的利用に役立てることは、公民館設置の重要な要素の一つになっています

市公民館使用条例により、社会教育団体や学習目的に利用する場合には、使用料減免の措置がとられています。

▼学習目的のために
速記教室、詩吟の会、マンドリン、ジャズクラブ、英語会話、孔版学友会など主として、青少年の自主的学習活動に、夜間、日曜日などいつも利用されています。

▼会議や集会のために
市婦連、市青協、杉の子会、緑の会、児童文化研究会など、婦人青少年の会合などにも活用されています。

写真＝盛況の書道教室（文化会館で）

「かぜ」がはやっています

十分ご注意を

毎日きびしい寒さが続き、悪質な「かぜ」が流行しています。職場や学校でも「かぜ」で休んでいる人が多いようです。これは「かぜ」が患者の呼吸、セキ、クシャミから空気伝染するためまん延力が強く、職場や学校では集団的にかかりやすくなるわけです。したがっていかにして抵抗力をつけるかということです。インフルエンザの場合は予防接種が最高の予防法であることはいうまでもありませんが、結局からだをきたえて体力をつけ、不摂生をせず、規則正しい生活をすることが「かぜ」に対する抵抗力をつけることになります。

「かぜ」は万病のもとといわれ肺炎など他の病気を併発します。「かぜ」ぐらいと軽く考えてはいけません。次のことを十分守りましょう。

① 睡眠を十分とること。
② 常に室内の適当な温度保持に留意し、空気の入れ替えなどもあわせて行なうこと。
③ 人混みはできるだけさけましょう。
④ 家に帰ったら「ウガイ」を励行すること。
⑤ 暴飲、暴食をさけ、規則正しい食事と適当な栄養をとること
⑥ 汗をかいたら、乾燥したタオルで体をよくふき、新しい下着にとりかえること。
⑦「かぜ」にかかったら、あたたかくして、消化のよい栄養価の高いものをとること。
⑧「かぜ」にかかったら早めに医師の診察を受けること。

毎月9日は「防火の日」
防火のことは防火相談室へ
大分消防署②3704
鶴崎消防署　2721

河原内保育所完成

地区ぐるみお祝い

大南地区に市立河原内保育所が新築され、このほど、完工式がおこなわれました。

新しい保育所は一度に四十人の子供が保育でき、ピンクのスレート屋根に、アルミサッシ窓がつき保育室、午睡室、医務室、テラスなどのある、明るく、美しく、衛生的な建物となっています。

また設備も、オルガン、ストーブ、カラーテレビなどよく整い、地元の人々も「これで子供たちも毎日楽しく過すことができるし、安心してあずけられます」と大喜びで地区ぐるみ完工を祝いました。

この新保育所は敷地面積六百九十平方㍍、建面積百四十三平方㍍、総工費四百三十二万円。

また建設に際して、地元の方々の熱意あるご協力をいただきました

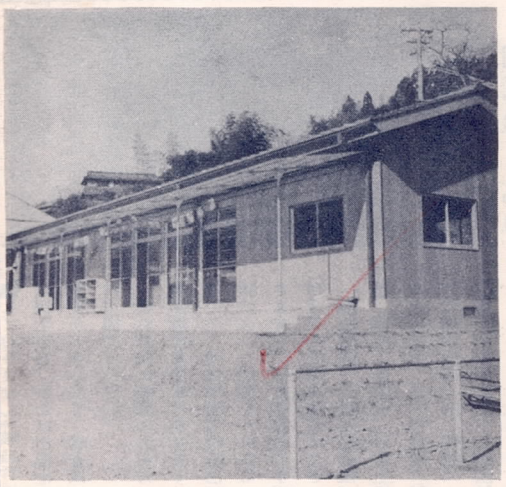

写真＝完成した河原内保育所

市教委が職員を募集

幼稚園教諭など

市教育委員会では、次のとおり職員採用試験を行ないます

［職種と採用人員］
幼稚園教諭、女子校務員、給食調理員（女）、男子作業員各若干名、ボイラー技士一名

［受験資格］
▼幼稚園教諭…短大以上を卒業した者、または本年三月卒業見込みの者で昭和二十年四月一日以降に生れた有資格の女子　▼女子校務員…中学校を卒業した者で昭和二十年四月一日以降に生れた者。
▼女子給食調理員…中学校を卒業した者で、昭和十年四月一日以降に生れた者。
▼男子作業員…中学校を卒業した者で昭和十年四月一日以降に生れた者。
▼ボイラー技士…一級または二級ボイラー技士免許所有者で高校以上を卒業し、昭和二十年四月一日以降に生れた者

「試験の日程と場所」
▽一次試験
日時　三月八日午前九時
場所　上野ヶ丘中学校
▽二次試験
一次試験合格者へ通知

［受験申し込み］
▼受け付け期間…二月五日から二月二十日まで
▼受け付け場所…市教育委員会秘書課
▼受験申し込み用紙…受け付け場所に用意してあります。

［問い合わせ］
受験については市教育委員会秘書課（②3043）へ

交通安全標語入選作きまる

天野真一さん外十三人

年末に府内ライオンズクラブと市愛市運動協議会で交通安全標語を募集しましたところ応募作品二百九十一点が集まりました。

一月十九日文化会館で関係者が集まり審査しましたところ次のとおり入賞者がきまりました。

▼一位　新川　天野真一
『交通安全祈る父母あり、妻子あり』
▼二位　賀来　安部正夫
『わき見して、歩くな、走るなとび出すな』
▼二位　玖珠町　小野宗夫
『免許とる、心にかえれ、いま一度』
▼三位　新川　天野真一、新高松東　塩穴昇、森　阿部信夫
▼佳作　中島東一丁目　坂本晶子　賀来　安部正夫、下判田　甲斐貞子、皆春　稲葉フキエ、皆春　稲葉貴美子、豊町　首藤美津留、久原　阿部隆吉、岐阜県関市天下十郎、鶴崎外山益江、北下郡馬場和子、（以上敬称略）入選標語は交通安全塔やパンフレットに使用することになっています。

寄付のお礼

香典返し寄付　敬称略
▽挟間正年　大字坂ノ市　▽河野達雄　花津留四組　▽森　公敏　鶴崎寺司　▽関和美　宗脩二郎　羽田六組　▽橋本正　元町　▽矢吹光治　高砂町　▽須賀縫三　中島中央二丁目　▽宮崎時江　白滝県営住宅　▽田中勲　大字横田　▽嘉藤浩　大字西明野　▽三ッ股鎮雄　大字東院▽安東潔　上宗方　▽長野昭三　国宗　▽池辺森人　大字千才　▽佐藤聖二　新川西　▽但馬癸卯吉　大字辻　▽牧満男　大字千才　▽浅野賢子　錦町二丁目▽田崎キクヨ　高城西　▽小出義雄　南春日町　▽小石喜一　中萩原　▽大堀チヨノ　大字徳島　▽上田清次　中央町四丁目▽秦心一　昆布刈　▽榊原倶教　中島中央町　▽野村文一　大字坂ノ市　▽丹生一雄　大字坂ノ市　▽三浦ナツエ　勢家町▽松田成正　上野ヶ丘西　▽吉崎浜吉　御幸町一組　▽松原延江　大字旦野原　▽平林武信　大字森　▽阿部竜美　羽田二組　▽岡松正敏　中島中央三丁目　▽甲斐　暘　中島西二丁目　▽国家ユキエ　羽田上八組　▽佐藤権平　大塔　▽佐藤トシエ　都町三丁目
特志寄付
▽大在地区自治委員会
指定寄付
▽日本基督教団大分教会　▽三和商店高崎三男　▽利根文生
延岡市緑ヶ丘
以上一月十九日迄分
大分市社会福祉協議会

公民館だより

◎中央公民館行事、○印会場
文化会館、その他中央公民館
2月10日民踊教室13時半
2月13日料理教室すみれ組9時半
2月14日川柳教室A13時半○
2月14日短歌教室13時半○
2月17日書道教室A10時○
2月17日民踊教室13時半
2月18日書道教室B10時○
2月19日料理教室あやめ組9時半
2月20日養命大学13時半○
2月20日定例主事会13時半○
2月21日川柳教室A13時半○
2月21日短歌教室13時半○

くらしのメモ ㊱

グッドデザイン商品選定制度は、通産省で商品のデザイン、品質ともにすぐれているものを選定して、推奨する制度で、選ばれた商品にGマークをつけて販売されています

選定の際、デザイン審査は商品専門家、デザイナー、消費者代表によって行なわれます。また品質検査は通産省工業品検査所や輸出検査協会の検査機関によっておこなわれ商品の安全性、耐久性など、あらゆる品質面の厳重な検査を行ないます。これ以外に、その商品に商習慣上妥当なアフターサービスが保証されることも選定の条件となっています。消費者にとってGマークは、安心して買物ができる目安となります。

このマークの対象となっているものは、電気用品、台所用品、家具、雑貨などいろいろな商品がありますので、ぜひ活用したいものです。

大分アルコウ会

日時　2月11日　午前7時半
コース　大分バス金池ターミナル発
大分―吉野（臥竜梅）
―白杵石仏―尺間神社
会費　6百50円
申し込み先
上野ヶ丘西2の2立川輝信
（電話④2558）
大分バス観光課
（電話⑤1744）

2月の交通事故相談日

2月7日	午前中	大南支所
2月10日	〃	鶴崎支所
2月17日	〃	稙田支所
2月24日	〃	大南支所
2月28日	〃	鶴崎支所

本庁は上記の日・木曜日休日を除きいつでもおこなっています

完成近い零歳児保育所

四月一日開所の予定です

2月5日～20日入所受け付け

公立では、九州で二番目といわれる「零歳児保育所」が急ピッチで建設されていますが、四月一日から入所できる見通しとなり、入所希望者を一般に公募することになりました。

この保育所は、寿町にある新桜町保育所を二千百万円で鉄筋二階建てに全面改築して設置するもので、一階は一般保育所、二階を零歳児保育所にあてることになっています。

施設内容は保育室三、午睡室一、乳児室二、保母室二、便所三、洗たく、浴室二、保健、調乳、調理室各一、などあり暖房も完備しています。このような整った施設で零歳児保育には、赤ちゃん三人に一人の保母が十分な保育をいたします。

収容人員は、零歳児十八人、一歳から三歳未満の乳児三十人、三歳児十二人、四歳児以上三十人、合計九十人となっています。

市では二月五日から零歳児の入所者を次のとおり募集することにしています。なお零歳児以外については従来どおり行なっています。

▼対象児
四十五年四月一日現在で生後九十日をすぎた心身ともに健全な満一歳未満の乳児で、乳児の母親が労働のため、その乳児の保育ができないうえ、同居の親族その他の者が保育にあたることができないもの等で保育所への入所基準に適合するもの。

▼入所時期　四十五年四月一日
▼入所人員　十八人
▼受け付け期間
二月五日から二月二十日まで
▼受け付け場所
市福祉事務所（市役所一階）
▼その他
入所措置申請書は福祉事務所で交付しますが、今回は四月一日入所予定者のみで、入所状況によってはそのつど受け付けします。くわしくは市福祉事務所（④六一一一）へお問い合わせください。

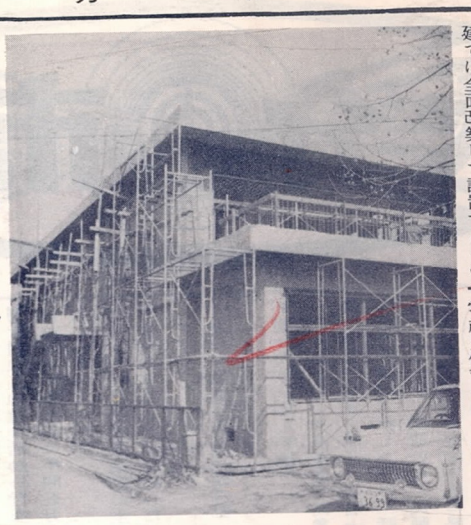

写真＝完成まぢかな零歳児保育所

2月26日は農業委員の選挙です

二月二十六日は農業委員会委員の選挙日。立候補受け付けは二月十六日から始まります。

この選挙は農業委員会等に関する法律により、三年に一度行なわれるもので、立候補者には次のような種々の制限があります。

○事前運動の禁止
立候補届け出前の選挙運動は禁止されています。

○選挙事務所の設置
選挙事務所は候補者か、推せん届け出者だけが、一ヵ所に限り設置できます。

○選挙運動のできない人
選挙長、投票管理者、裁判官、検察官、警察官など、また農業委員会委員の選挙犯罪により、選挙権をもたない人などは、選挙運動ができません。

○戸別訪問の禁止
何人も選挙に関し投票依頼などの目的をもって戸別訪問をすることはできません。

○連呼行為の禁止
連呼行為は原則として禁止されています。このほか種々規制されていますので、ご不明な点は、市の選挙管理委員会事務局か、各支所庶務係にお問い合わせください。

○立候補関係説明会の開催
立候補予定者や運動員のために二月九日、午前十時から、大分文化会館第一小ホールにおいて、説明会を開きます。また当日立候補届け出に要する諸用紙や「立候補者の心得」などを配布します。

四月から新自治委員になります

―2月末日までに推せん書を

二年間、各地区において、私たち市民のお世話をしてくださった現自治委員が3月末日をもって任期満了となります。そこで四月から皆さんのお世話をする、新自治委員を推せんしていただきたいと思います。

ご承知のように、自治委員は市民の便益と市政の円滑な運営を図るためおかれたものです。そして自治委員の管轄区域ごとに一名地区民から推せんされるもので、市長が適当と認めた者にこれを委嘱するものです。

自治委員の主な仕事は、(1)転出入に関する事務、(2)諸証明に関する事務。(3)人口、その他調査報告事務。(4)納税通知書等の配布事務(5)市よりの通知の伝達と市報配布事務。(6)その他市長においてとくに依頼する事務。以上となっています。新自治委員には、皆さんが、二年間、安心してお世話をしていただける人を推せんしてください。

なお推せん書などは現自治委員に送付してあります。2月末日までに、各地区ごとの新自治委員の推せん書を、市総務部庶務課、または各支所庶務係まで提出してください。

市営住宅入居者を募集

市では今年度新しく建設した百40戸の市営住宅の入居者を募集します。入居者募集をする住宅はすでに1月15日号で内訳をお知らせしましたので、今回は応募方法について、お知らせします。

○受け付け期間、2月3日～2月20日まで。
○受け付け場所、市建設部建築課住宅係、および各支所庶務係
○申し込み方法、申し込み用紙を市建築課住宅係、および各支所庶務係に準備してありますから、必要事項を記入し、主食購入通帳を添えて提出してください。郵送は受け付けません。
○申し込み資格(1)市内に住所か勤務場所があること。(2)申し込み者のほかに、市営住宅に入居する家族があること。(3)住宅に困っていること。(4)家族の収入が定められた基準内であること
○その他、使用料、収入基準額など詳しいことは、市建築課住宅係（④6111）へお問い合わせください。（建築課）

2月 文化会館の催し

［大ホール］
1日　御入学おめでとう大会（10時）▽4日、ホンダ販売店大会（13時）▽6日、大分労演2月例会、グスコー・ブドリの伝記（18時、会員制）▽8日、ピンキーとキラーズショー（13時半、18時半、有料）▽9日、民音公演、畠山みどりショー（13時・19時、有料）▽10日、大分工業高校予餞会（9時）、女子高校生を送る会（12時）▽11日、箏演奏会（10時半、有料）▽14日、国立ポーランド劇場サーカス（13時/16時▽17日、大分市小学校連合音楽会（9時）▽27日、大分東明高校卒業式（9時）［小ホール］
4日　毎月勤労統計事業所説明会（10時）▽7日　教育相談（13時）、藤井㈱文具事務機見本市（9時、8日まで）▽8日　大分園芸趣味の会（9時）▽15日　大分県青年大学大分地区講座（10時）、西陣織物展示即売会（9時、18日まで）▽17日、大分県統計大会（13時）▽19日　三田工業㈱展示会（9時、20まで）▽20日　養命大学（13時）▽22日　インターシティー、ゼネラル、フォーラム（13時）▽23日　市営住宅入居者公開抽せん（13時）▽24日　大分小売酒販組合通常総会（9時半）▽26日　70ムーンライトサマー新作発表会（9時）▽28日、教育相談（13時）

お知らせ

知恵おくれの子どもの教育相談

市教育委員会では、知恵遅れの子どもの教育相談に応じています。

知恵遅れの子どもたちも、教育の仕方によっては、将来一人立ちできる能力を身につけ、りっぱに就職することができます。

教育相談の対象となる子どもは普通の子どもとちがって、(1)ことばが少ない、はっきりしない子ども、(2)動作や反応がにぶく、友だちとうまく遊べない子ども、(3)文字や数について、ほとんど関心を示さず、おぼえの悪い子ども、など知恵遅れの心配のあるもの、また、現に小中学校に在学している子どもで、学習や行動ともに、友だちに比べ、遅れの目立つもの、となっています。

○教育相談の場所、南春日町、新生養護学校（電話②4045）鶴崎、鶴崎養護学校（電話鶴崎局2711）、市ノ尾、坂ノ市養護学校（電話坂ノ市局②1330）

気軽にご相談においでください。なお子どもさんをいっしょにお連れください。（学校教育課）

身障者の調査票はだしましたか

市では身体障害者（身障者手帳の交付をうけてない人も含む）の実状を把握し、福祉措置の基礎資料とするため、昨年から民生委員にお願いして、その調査を行なっています。

しかし調査進行状況は、まだ調査人員の約三十パーセントにしか達しておりません。該当者は早急に民生委員、または市福祉事務所各支所へ申し出て、調査票の作成にご協力ください。

なお身体に障害のある方でも、身体障害者手帳の交付をうけていないと、身体障害者福祉法による次のような措置をうけることができません。福祉事務所で手帳の交付手続きを済ませてください。

［福祉措置］(1)盲人安全杖、補聴器、義肢、車椅子、日常生活用具などの交付、または修理の給付（この場合所得に応じ代金の一部自己負担があります）(2)国鉄やバスの割り引き（五割）措置、(3)NHK放送料の減免措置、(4)所得税の減免措置、(5)その他の福祉の措置（福祉事務所）

入学通知書は届きましたか

今春（45年）4月に小学校へ入学する児童の保護者には各学校を通じて「入学通知書」が届けられたはずです。もし入学通知書が届いていない方がありましたら、すぐに各小学校か市教育委員会学校教育課（②5550）までお問い合わせください（学校教育課）

祝日のゴミ収集は休みます

2月11日、建国記念日のゴミ収集は祝日のため休みます。当日が収集予定日に当る容器持ち出し地区は次回収集予定日にあわせて収集しますので、ゴミ容器を持ち出さないでください。クレーン車の収集地域は12日以後逐次収集いたします。

ゴミの減量にご協力を

1月1日から一般家庭のゴミ収集手数料が無料となりましたが、最近ゴミの排出量が大へん増加しています。ゴミの排出量が増加すれば、それだけ市の経費もかさんでくるわけです。燃えるゴミは、なるべく燃やすようにして、排出量を少なくするよう減量にご協力ください

必ず指定容器で

ボール箱や袋などで出されたゴミは、収集いたしません。清掃第1課窓口で申し込み手続きを済ませた後、指定ごみ容器を追加購入してください。

市民税第2係の事務室が移転

市民税課市民税第2係は、3月20日まで、4階、選挙管理委員会事務局西側で事務をおこないます。なお市民税第2係では個人市民税、特別徴収賦課事務と法人市民税賦課事務を取り扱っています。（市民税課）

世界農林業センサス実施にご協力を

1970年世界農林業センサスが2月1日を調査日として全国一斉に実施されます。農家の皆さんや、農林経営の皆さんには、調査員が訪問していろいろお聞きして、資料を作成しますので、その際には、ご協力をお願いします。（企画課）

園芸趣味の会を開きます

日時　2月8日　午前9時から
場所　県医師会館3階ホール
講習　盆栽の手入れについて
初心者も気軽にご参加ください。（園芸畜産課）

2月のお母さん教室

市助産婦会と大分保健所ではお母さん教室を毎週金曜日、午後1時から3時30分まで、長浜町2丁目の大分保健所で開いています。2月の教室は6日、13日、20日、27日の4日間となっています。なお受講料は無料です。気軽にご出席ください。（衛生課）

2月の健康相談日

一般健康相談と生後3ヵ月から6ヵ月までの乳児相談を次のとおり行ないます。

場所	乳児相談	一般健康相談	時間
大分(本庁保健婦室)	12日	19日	午後1時～3時
鶴崎支所	9日	23日	
大南支所	16日	9日	
稙田支所	17日	27日	
大在支所	18日	6日	
坂ノ市支所	25日	9日	

公園・下水道計画を縦覧

▼都市計画道路、萩原明野線の認可がこの程あり、ただ今、市役所都市計画課で関係図書を縦覧していますので、関係者はごらんください。なお事業は1月16日～47年3月31日です。

▼昨年11月に次の公園や下水道の変更計画案を縦覧しましたがこのたび原案どおり変更しました。この施設の計画書など関係書類は、市役所都市計画課にありますので関係者はごらんください。

○下水道　敷戸公共下水道（鷲野）　終末処理場（旦の原）
○公園　前河原公園（津留）　高松公園（高松）　樋奈尻公園（千歳）　西公園（三川）　伴出公園（鶴崎）　新堀公園（鶴崎）　明野若葉公園（西明野）　西大分児童公園（生石）（都市計画課）

公認給水業者を受け付け中

市水道局では45年度、大分市給水公認業者の更新、および新規申請者の申し込みを2月15日まで受け付けています。ご希望の方は、市水道局工務課給水係へ申請書を提出してください。（水道局）

観光写真「臥龍梅」の作品募集

○主催　大分市・市観光協会
○題材　吉野臥龍梅（大南）を中心とした観光写真。
○作品　白黒写真でキャビネ以上4ツ切りまで、1人何点でも結構。未発表の自作品。
○賞　特選（1点）1万円と賞状。準特選（2点）5千円と賞状。入選（10点）千円と賞状。
○作品締め切り　3月20日。
○作品送り先　荷揚町2番31号市経済部観光課あて
○注意事項　(1)梅の最盛期は2月中旬頃。(2)作品の裏面に住所氏名、撮影地、撮影年月日、その他撮影に関するデータなどを明記のこと。(3)応募作品は返却いたしません。(4)入賞の場合はネガを頂き、一切の版権は市観光協会が頂戴します。（観光協会）

源泉還付の申告は早めに

源泉徴収税額の還付を受けるための確定申告は、1月1日から受け付けておりますので早目に申告しましょう。二月中旬までに申告された方については二月中に還付することにしています。

確定申告時期の「納税証明」はできるだけはやく請求してください。（大分税務署）

県営住宅の入居者を募集

○公募期間　2月7日まで。
○公募戸数、明野団地（百50戸）、敷戸団地（98戸）、舞鶴団地（3戸）。
○問い合わせ先　詳しいことは県土木部建築課へお問い合わせください。（県土木課）

京都学生寮入寮者を募集

県では45年度、県京都学生寮入寮生を次のとおり募集します。

募集人員　35人
入寮期間　45年4月～47年3月
寮費　1月につき　8千5百円（朝夕2食つき）、入寮費5千円（入寮時だけ）
出願期限　1月19日～2月14日
その他（出願資格）45年4月に京都市内にある大学へ一年生として入学する男子で条件を満す者。出願手続きなど詳しいことは、県庁総務部総務課内、財団法人、大分県奨学会（電話②1111）までお問い合わせください。（県総務課）