大分市報
発行所　大分市役所
編集兼発行人
大分市役所代表者
脇村幸

# 目で見る市政

## 大変勉強になりました

### 第一回施設見学会を開く

わたくしたちの大分市は、すでに人口二十四万人をこえ、日に日に躍進を続けています。この躍進する大分市のありのままの姿を一人でも多くの市民の方に見ていただこうと、市では始めての試みとして施設見学会を開きました。

秋晴れの十一月十九日「目で見る市政施設見学会」が開かれました。これは市の施設を市民の皆さんに実際に見てもらい、市政を正しく理解してもらおうという目的で開いたものです。

参加した市民は約五十名（市報で公募）。家庭の主婦からお年寄りまでをのせた貸切バスは午後一時に文化会館前を出発。先ず光吉浄水場へ―大分川から取水して上水になるまでの過程を熱心に見学しました。ある主婦は「実際にこの目で見て施設の立派さにおどろきやもすれば無駄にし勝ちな水道の水ですがこれからは大切にしなければ」と話していました。

そのあと今受けに入っている、大分柑橘選果場を見学、続いて采良のごみ焼却場へ

なにげなく捨てられるごみが、このような工場のように大がかりな焼却場で清潔に処理されているのかと一同感心していました。一日頃ごみ収集には不満も多いわけですが、今日実際にごみの処理状況を見て、そこに働く皆さんの苦労がわかりました。もっと協力しなければね」という声もきかれました。そのあと県一のマンモス団地になる明野団地を通過、新産都の中核臨海工業地帯を遠望し増設工事中のし尿処理場を見学して午後三時三十分文化会館へ帰りつきました。

文化会館では市長と参加者との間でなごやかなムードの中に懇談会が開かれ、施設見学会の反省や一般市政に対する要望がよせられました。

大部分の人が「百聞は一見にしかず、実際に見て、本当に市政のあり方がわかり大変勉強になりました」といっていました。市長も「市の施設は全部、市民全体のものです。気軽るに見ていただき、市政の現状を理解してほしい」といっていました。これからもこういう催しを機会あるごとに行なっていきますので市民の皆さんの参加をお願いします。

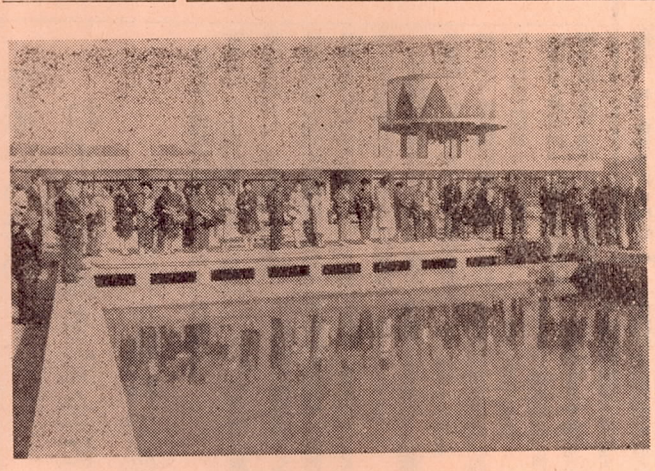

写真＝熱心に係員の説明を聞く見学者（光吉浄水場）

## 九名三十一組合を表彰

### 納税表彰式

昭和四十三年大分市納税表彰式は十一月二十日文化会館で関係者約百名が出席して開かれました。

被表彰者は多年にわたり納税貯蓄組合長として努力された次の九名の方々です。また納税成績の優秀な三十一組合も表彰されました。

個人表彰者（敬称略）

津末一馬、河野木芳、植木輝蔵、渡辺正輝、牧正雄、阿部正弘、稗田茂、藤宮秋男、森博己

組合表彰

永興六組、津守五組、北下郡三組、岩田町四丁目、向原八組、岡、片峰、山崎、新港、鶴崎十一十二組、小池原第九上徳丸、植木生、東新川、上竹中、宮尾八万田、宮崎東院倉本、政所、角子原、倉掛西、古屋敷、小野上野東、船頭町、南王子町二丁目、浜の市、大道町一丁目、大道町二丁目、上八幡、

## 新家庭は婚姻届で明るくスタート

式だけでは正式の夫婦でない

一組の男女が縁あって結ばれ、新しい生活にはいるときに、結婚式をあげてこれを記念し、多くの人から祝福を受けることは、たいへん意義深いことです。しかし、式をあげても結婚の届出をしなければ法律のうえでは夫婦とはいえません。

結婚式の日に婚姻届をすればいつまでも、その記念すべき日が戸籍にのせられます。

日曜日でも受けつける

結婚の届けは、本籍地、住所地の役場のほか、結婚式をあげるところの役所にも出すことができます。

届書に、お二人と証人が署名し印を押しておけば、親戚、友人など代わりの人が役所に持ってきてもかまいません。

日曜日や祭日でも、役所では宿日直が事務をとっているので受付けます。この場合は、不備のないよう十分注意してください。

届けをするとき、お二人の戸籍謄本を求めることもありますからあらかじめ役所におたずねください。

## ワッペンはなくさないで

### なくしたら清掃第一課へ

ゴミ

十一月一日から、ごみ収集標識をワッペン方式に切替えましたが最近各地でワッペンが盗難にあったり、紛失したりする家庭があります。

このワッペンは、ごみ収集申込の標識でありますので、ごみ収集員は、ワッペンのないごみ容器を原則として収集いたしません。（いままで収集しているごみ容器にワッペンがない場合は一回だけは収集しています）

まだワッペンのない方、また盗難などによりワッペンのなくなった方、容器二個以上お持ちの方で一枚しか届いていない方は至急清掃第一課へおいでください。

ワッペンの盗難を防ぐためにはワッペンの裏にセメダインをぬってはっておけば絶対にはげません

## すくすく育つ白鳥

### かわいがってください

お堀の六羽の白鳥のコドモは市民の皆さんの愛情にはぐくまれてすくすくと育っています。

いままではお堀にはなくてはならない風物として優雅な姿で道行く人の目を楽しませています。

五月に生まれてもう七カ月。両親にまけないほどの体格になり一人前？の白鳥になりました。

近頃「左の羽の所が血で赤くなっている＝白鳥の大好きな市民」「羽の先の方が変だ」など市民の方からの愛情あふれるお知らせがはがきや電話で寄せられています

これは九月に白鳥の一方の羽の端にゴムのリングをはめ、自然に先端の羽を落し、よそに飛んでいかないようにしたためです。

この影響で血がうっ血したり、羽が抜けたりしていますが、これは一時的なものです。

観光課の係の人も一生懸命、獣医の先生に見てもらったりして手厚くお世話していますからご安心ください。

これからも城址公園のアイドルとして、白鳥たちをかわいがり、仲良くしてやってください。

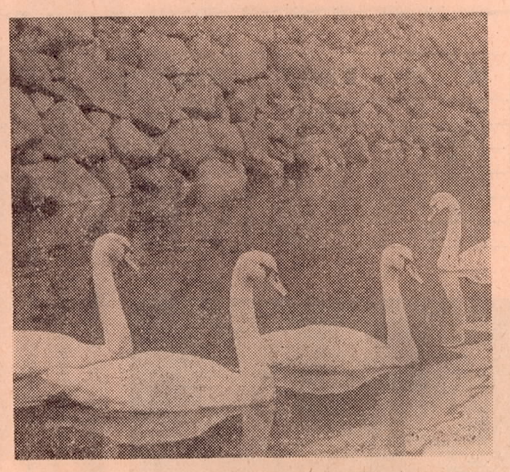

写真＝お堀の水にもすっかりなじんだ白鳥

## 第5回園芸共進会

12月18日・19日（一般観覧）

### 野菜・果物・花を展示

即売します

市内の農業生産品を一堂に集めて品評会を開きます。農家の方のたくさんの出品をお願いします。

毎年すばらしいでき栄えの農産物が安く買えると市民の間で好評です。ことしも市民の皆さんに即売しますのでご来場ください。

○とき　12月18日午前中品物搬入　午後審査　19日一般観覧、販売予約受付

○ところ　文化会館3階ホール

○出品物　野菜・果物　花など三百点

○会場内の催し

農業技術コンクール（19日9時）農事相談（期間中）

○出品申込み　市役所、支所または農協に申込みください。

## 寄付の御礼

◇香典返し寄付

東春日町　末岡　政春殿
大分港2組　得能　恒治殿
明讃町9組　佐藤　荒治殿
大字下戸次　佐藤　信高殿
大字東上野　篠田　修一殿
南王子町2　小手川敦雄殿
今津留　池辺ヤス子殿
大字上宗方　安東　寛治殿
王子中町9～54　長野　玉置殿
大字北226　佐藤　徳一殿
西生石町南6　山下　恭生殿
王子中町7～4　広瀬　宗香殿
長浜町3～13　土師　正美殿
大字屋山　杉崎　功殿
顕徳町二丁目　長見　幸信殿
高城西5組　平塚　寅吉殿
平野　佐藤　亮一殿
桜ケ丘5～1　松村マツヨ殿
三ケ田町8　岩田　清殿
城南団地北20　釘宮　英人殿
坂ノ市里　佐藤ミサヲ殿
金池町一丁目　木崎ユキエ殿
下八幡3組　姫野ナツエ殿
坂ノ市細　柴北アサコ殿
東生石町14　梶田サカエ殿
大字城原　安達　栄殿
南王子町3　清水　久子殿
金池南二　飯田　卜子殿

◇特志寄付

## 交通災害共済

いつでも加入できます

申込みは交通安全対策室・支所へ

- 共済に加入している人（10月末現在）　62,800人
- 見舞金を支払った数
  - 死んだ人　7人
  - 傷ついた人　262人
  - 見舞金　8,535千円

### 12月の交通事故相談

| | | |
|---|---|---|
| 交通安全対策室 | 毎週 | 月、水、金 |
| 鶴崎支所 | 14日 24日 | 午前中 |
| 大南支所 | 7日 21日 | 午前中 |
| 稙田支所 | 10日 | 午前中 |

## 公民館だより

進んで文化的教養を身につける機会と場所を提供することを目的として、いろいろな事業を企画し実施しています。今から参加できるものもあります。該当の公民館へお問合わせください。9日から20日までの行事は次のとおりです。

①

中央公民館

9日　書道教室A組10時
10日　〃　B組10時　文化会館
11日　料理教室松組9時半
12日　〃　竹組9時半
14日　民踊教室13時半
15日　孔版教室10時半
18日　料理教室梅組9時半
19日　〃　桃組9時半
19日　生活学校13時
20日　養命大学13時　中央公民館　文化会館

鶴崎公民館

10日　くらしを考える会13時半
13日　生花教室19時
14日　習字教室16時
14日　短歌教室13時半
17日　高令者大学9時半
19日　料理教室9時半　鶴崎老人会館

孔版学友会、速記教室、大分大学剣道会、マンドリン協会、初世会（舞踊）、ジャズクラブ、児童文化研究会など主に青壮年の同好の士が公民館を利用して自主的な学習を進めています。これらの学習団体をはじめ、婦人会、青年団などの社会教育団体には使用料免除の特典があります。

## 第3回歳末たすけあい興行

ことしも市民の皆さんのご協力をいただき、たすけあい興行を行ないます。

とき　12月14日（土）昼夜2回
ひる午後1時、よる6時

ところ　大分文化会館

出演者　安東玉彦（市長）川上勘一（市議会議長）草本利恒（商工会議所会頭）桑原唯七（警察署長）大園　盛（税務署長）その他各界の知名士が多数出演

協力券（入場券）

一枚3百円を自治委員さんを通じて販売。また市社会課、各支所、トキハ一階案内所、はきものの岩尾、チエリー菓子店、きものの三星、若松通り商店街案内所でも販売しています。

## 新年祝賀互礼会

とき　1月1日　午前十一時
ところ　大分商工会館五階ホール
会費　一人　百円
締切り　十二月十六日
申込先　市役所秘書課

参加ご希望の方は期日までに職業または役職名、住所を書いて申込んでください。

主催　大分県、大分市
大分商工会議所

# 第1期工事完成

## 順調にすすむ 荏隈浄水場の建設

### 給水は来春から

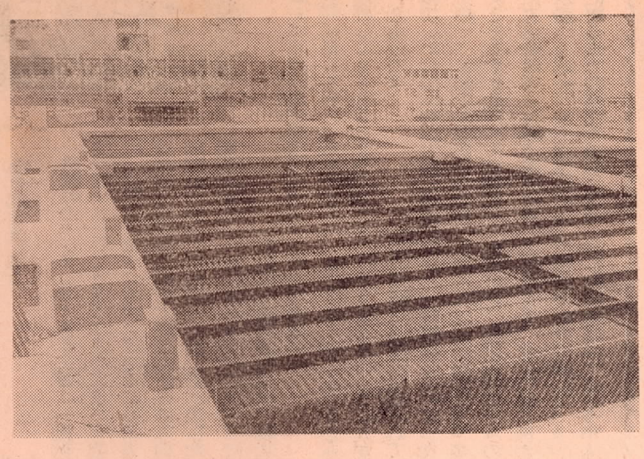

写真＝九分通りできあがった荏隈浄水場

荏隈浄水場の建設が順調に進んでいます。

この浄水場は市の第三次水道計画の一環として建設されるもので総工費十二億円、一日五万八千トン十三万三千人分をまかなうことができます。

現在工事を行なっているのは昨年十二月に着工した第一期工事で一日三万トンの給水能力をもつ施設を工費四億一千万円で建設しています。

敷地は二万一千四百五十平方メートルで沈澱池、汚水池、洗滌用水槽、急速濾過池、浄水池、管理本館などの工事を急いでいます。第一期工事は年内に完成する予定です。

これらの施設完成後、ポンプのすえつけや、水道管の配管工事が続いて行なわれ、給水できるのは来年の春になりそうです。

今後の計画としては、荏隈浄水場の残りの工事をすませて、さらに昭和四十八年までに、大野川流域に給水能力一日六万トンの浄水施設をつくり、三十九万人分をまかなうようにしています。

人口増を見込んで十分余裕があります。

## 有利な青色申告 帳簿のつけ方も簡単

所得税の確定申告まであと三カ月あまり。申告期が頭痛の種だという人も多いようです。しかし毎日の取引きを正確に記録し、帳簿で正しい所得が計算できれば、税務署は必ず認めてくれます。また経営の合理化、経営の指針をたてるうえからも帳簿の備付はぜひ必要だといえます。その際「青色申告の承認申請書」を出して、青色申告制度を利用すると大変有利です。

**青色申告の特典**

それは家族専従者の給料です。ほかの使用人と同様、仕事に応じていくら給料を出してもよいことになっています。

そのほか他の税金にも大変有利になり、節税の最良の手段といえます。何といっても自分の正しい計算がそのまま認めてもらえるし、安心して仕事のできるのが一番大きな利点です。

**帳簿のつけ方も簡単**

帳簿のつけ方、決算書のかき方も、ことしから一段と簡単になりました。帳簿は1月1日からつけることになっています。年内に早めに申請し持っています。気がるにご利用ください。

会議所、商工会などにも準備してあります。手続、帳簿のつけ方、その他わからない点はどんな小さいことでも結構です、いつでも税務署の青色申告指導係に電話または口答でお問合わせください。

会議所、商工会の税務相談所、青色申告会などで、無料相談を行なっています。また日常の記帳の手伝いから決算および申告の手続きまでのすべてを、ごく安い手数料で受けています。

**小企業納税者の方には、商工会議所、青色申告会などで、無料相談を行なっています。また日常の記帳の手伝いから決算および申告の手続きまでのすべてを、ごく安い手数料で受持っています。気がるにご利用ください。**

**無料相談を利用しよう**

## 全市いっせい ねずみ退治を完全に

### 毒餌を無料で配る

ねずみの繁殖力は強く、しかも食中毒、伝染病の発生源となる病源菌を媒介し、さらに衣食住など日常生活に及ぼす被害は大きいものです。これから寒さに向って野外に食物が少なくなると「ねずみ」は家屋内に住みつくので、駆除の適期となります。この好期をのがさず、校区別に全家庭いっせいに「ねずみ駆除」をしますので、ご協力ください。なお日程表は各衛生組合長を通じて、各家庭に配付します。

**ねずみ退治の要領**

▼使用薬剤は無料でくばります。

▼毒餌を配置する前の注意。

①台所の後始末をよくし食物を放置しないこと

②食物は格納し、残飯入れには、よく蓋をすること

③食器戸棚などは、ねずみの入らないようにする

④下水、排水溝は、きれいに掃除し残飯などを残しておかない

▼毒餌の配置と死ねずみの処置、

①毒餌は就寝前に百粒「チリ紙」に包み、ねずみのよく出まわるところに置く。

②翌朝必ず点検して食べ残りを幼児が食べたりしないよう注意。三日間連続配置し、たべ残りは土の中に深く埋める。

③死んだねずみは、土の中六十センチ以上深い所に埋める。

④誤って人間や家畜が、毒餌を食べたときは早急に医師の診察を受けてください。

## 大分市の人口

43年11月1日現在

| | |
|---|---|
| 人口 | 243.794 |
| 男 | 116.691 |
| 女 | 127.103 |
| 世帯数 | 59.008 |
| 戸数 | 51.961 |

## 新年は 門松カードで

ことしは明治百年記念植樹が、全市にわたって行なわれ、野や山市街地の緑化がすすめられました。

しかし折角真心をこめ、多くの労力と多額の経費で植林しても、その後、可愛がって育てなければ立派な山にはなりません。

「記念木植えて伸ばそうまた百年」の合言葉で、植えた苗木は必ず育て、保護をして若松の一本切り使用はやめましょう。

新生活運動の一環として門松はカードで、新年を迎えたいものです。門松カードは十二月中に各戸二枚宛、送ることにしています。

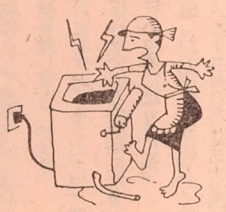

○洗たく機にはアースをつけましょう。

## 12月 文化会館の催し

◇大ホール

・6日　大分市婦人団体連合会大会（10時）　・7日　大分大学経済学部軽音楽部スイングブラザーズ定期演奏会（18時半、有料）

・8日　親と子でよい映画をみる会（9時、有料）　・10日　人形浄瑠璃文楽公演（13時、有料）

・11日　民音例会スウィングル、シンガーズ（19時、会員制）

・14日　大分市歳末たすけあい興業（13時、有料）

◇第一小ホール

・17日　国際人権年記念祝典（13時）　・18～19日　大分市園芸共進会野菜果樹花卉品評会（9時）

・20日　饗命大学（13時）　・28日　御用納め式（9時）

◇第二小ホール

・18～19日　大分市園芸共進会

## 12月のお母さん教室

市助産婦会と大分保健所ではお母さん教室を毎週金曜の午後1時から長浜町2丁目大分保健所3階講堂で開いています。

受講料は無料。12月は6日、13日、20日、27日の4日間です。（衛生課）

## 12月の健康相談

一般健康相談と午後3カ月以上の乳児相談を市役所本庁と各支所の保健婦室で、次の日程により行ないます。気がるにご利用ください。料金は無料。各会場とも午後1時～3時。（衛生課）

| 場所 | 乳児相談 | 一般健康相談 |
|---|---|---|
| 本庁 | 12月10日 | 12月12日 |
| 鶴崎支所 | 〃 9日 | 〃 23日 |
| 大南〃 | 〃 16日 | 〃 9日 |
| 稙田〃 | 〃 12日 | 〃 13日 |
| 大在〃 | 〃 11日 | 〃 6日 |
| 坂ノ市〃 | 〃 18日 | 〃 6日 |

## 丸山墓地公園の使用申込みを受付けます

永興に増設中の丸山墓地公園の墓地（2百10区画）が完成しました。墓地入用の方は市衛生課、各支所窓口へ申込んでください。

▼申込期間　12月10日～28日

▼印鑑・住民登録票の抄本1部を持参のこと

▼申請用紙は衛生課、各支所窓口に準備しています。

▼使用料　2万4千円

くわしくは衛生課衛生係へお問合わせください。（衛生課）

## 中小企業者に年末特別融資

市では中小企業の方に年末特別融資を次のとおり行ないます

利用希望者は早めに次の金融機関に直接申込んでください。

▼申込金融機関

大分銀行、商工中金、豊和相互銀行、大分信用金庫、府内信用金庫の各本・支店

▼貸付金額

1企業　50万円以内

▼申込期間

12月1日～44年2月28日まで

▼返済期間

3カ月以内　（商工課）

## 住民登録を必ず 来春の新一年生

来年4月1日に小学校一年生として入学する児童は、昭和37年4月2日～38年4月1日までの間に生まれた人です。市教育委員会では住民基本台帳をもとに該当児童調査を始めました。

来春一月頃該当者の保護者あてに入学通知を出します。したがって来年新一年生となる人でも住民登録をしていないお子さんは調査からもれてしまいます。

市内に住み、来年新一年生となるお子さんをもち、住民登録をまだしていないご家庭では至急市役所市民課またはもよりの支所で届をすませてください。

また新一年生の就学について相談のある方は教育委員会学校教育課（②5550）へお問合わせください。

## 汚物取扱いの新規業者と地域割の一部変更

汚物取扱い業者として次のとおり新たに許可しました。

▼植田地区　賀来字中島　双和衛生社　大津留俊男

担当地域の一部変更

12月1日から次のとおり変更します。

| 地区 | 旧担当 | 新担当 |
|---|---|---|
| 稙田 | 市直営 | 双和衛生社 ②9751 |
| 大在 | 衛生公社 | 河野昭次郎 |
| 新大道 | 衛生公社 | 坂ノ市8332 親和衛生社 ②0413 |

変更した地区には新しい日程表を配りますが、いままでの日程と大きくかわることはさけてあります。（清掃第二課）

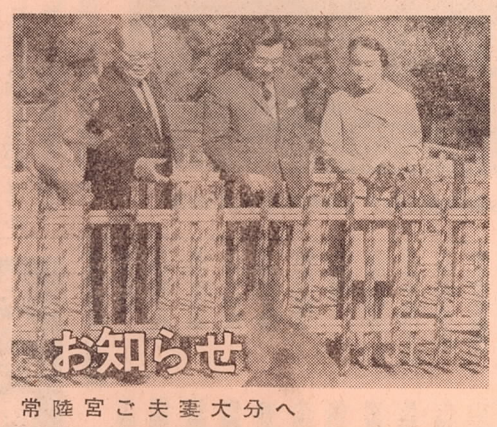

## お知らせ

常陸宮ご夫妻大分へ

湯布院青少年スポーツセンター竣工式にご出席のため常陸宮ご夫妻が11月10日大分にご到着。12日高崎山自然動物園へお立寄りになりました。

## 東局（8局）の呼出し試験をします

電話局では、いま東局開局準備のため東局（8局）に収容される電話の呼出し試験を行なっています。来年の1月下旬まで4～5回、呼出し試験をしますのでご協力をお願いします。（電話局）

## 婦人電気講座会員募集

九州電力では、婦人を対象に家庭生活に必要な電気知識を習得していただくため、毎月2回3カ月コースの「婦人電気講座」を開催しています。

ただ今、来年1月から開催する第14期会員を募集しています。受講ご希望の方は、12月28日まで、金池町1丁目、九州電力サービスセンター（電②4121）へお申込みください。

今回から午前、午後の組に分けて、それぞれ料理、美容、その他の教養講座をあわせて実施します。

## 県立職業訓練所生を募集

県立大分職業訓練所で44年度の訓練生を募集しています。

職

電気科30人、建築科30人、木工芸科30人、配管溶接科40人、自動車整備科60人、自動車運転科40人。

入所希望者は入学願書を職業訓練所または公共職業安定所へ1月31日までに出してください。くわしくは県職業訓練課、大分職業訓練所（中判田）、公共職業安定所にお問合わせください。（大分職業訓練所）

## 年賀状は12月22日までに

年末は郵便物がふえて混雑します。贈答用小包は12月15日までに、年賀状はおそくとも12月22日までに送り出しましょう。

相手の郵便番号が判らないときは「大分郵便局　郵便番号案内係」（④9370）へお問合わせください。（郵便局）

## 第58回アルコウ会会員を募集

とき　12月8日（日）

集合　午前9時　万寿寺稲荷社

コース　下郡～百穴～忠直居館跡～いかり山　曲石仏～曲八幡～敷戸～旦ノ原～西寒田神社～大分

会費無料。弁当持参、途中入退自由。

## 内職をあっせんします

▼輸出用クリスマス人形

家族全員で楽しく作れる簡単なのり付人形です。概収4～5千円程度。内職希望の方はグループ（10名）を作り、そのリーダーが長浜町二丁目県内職公共職業補導所（②3539）へ申込んでください。（県内職公共職業補導所）

## 市有建物を公売します

市では次のとおり市有建物を一般競争入札で公売します。

とき　12月20日　午前10時

ところ　市役所2階図書室

物件　大分市上野町4番。上野ケ丘中学校内旧校長住宅（84平方メートル）と倉庫（11平方メートル）（財政課）

## 表札には家族全員の名前を

郵便局、電報局では、郵便物電報をより早く正確に届けるようつとめています。しかし表札または名刺を掲げていない家があるため、受取人の家を探すのに困っています。表札には家族全員の名前を入れ、郵便受箱を必ず備えるようお願いします。（郵便局・電報局）

## 新成人の名簿を調整中です

来年1月15日に成人式を迎えられる新成人者（昭和23年1月16日から同24年1月15日までに生まれた方）の名簿を作成中です。まだ自治委員さんの市民世帯宅に登録されていない方や転入手続きをしていない方は手続きをすませてください。（教育委員会）

年末調整に保険料払込証明書をお忘れなく