大分市報
発行所　大分市役所
編集兼発行人　大分市役所代表者　辛島公一郎

市民税の改正点

税率を引き下げる

新たに所得控除ができる

昭和三十九年度分の市民税が地方税法の改正と市が単独で行なった税率の引き下げにより一億数千万円の減税をしたことは前にお知らせしたとおりです。そこで今回はどんな点が変わったのか、またどれほど安くなるのかを見てみましょう。なお計算方法については次号でくわしくお知らせします。

改正された点

❶税率の引き下げ
税率引下げは市が単独で行なう減税方法で、これにより年間約七千万円の減税になります。そしてこの税率引下げにより各地区まちまちであった税率が統一されました。新しい税率は（別表1）のとおり。

❷所得控除
市民税は所得に応じて計算した所得割額と一世帯当りの均等割額との合計額です。
地方税法の改正点は所得割額を安くするため今年から新しく所得控除として扶養親族のうち一人が四万円、二人目からは一人につき三万円を所得から控除することになりました。
なお今年から税額から差し引いていた扶養控除は廃止します。

❸非課税額が上がる
障害者、未成年者、老年者、かかん婦で所得が二十万円以下（これまでは十八万円）の人は市民税がかからなくなりました。

❹専従者控除額が上がる
これまで税額控除として税務署に青色申告をしている事業所では、専従者一人について十二百円、その他の事業所では一人当り八百円を税額から控除していましたが、今年からは千六百円と千円にそれぞれ引き上げられました。
以上が減税の改正点で、この改正によりどれぐらい市民税が安くなるか一例をあげて計算してみますと（別表2）のようになります。
このように今年の市民税は大巾な減税となるわけで、いちじるしく所得が増加した方を除いてほとんどの人は市民税の所得割が昨年にくらべてかなり安くなっています。

県民税は変わらない

納税者は市民税と県民税の合計額を市役所に納めています。このため市民税が大巾に安くなっても県民税が減税していないため所得が増加した分だけ高くなり、市役所に納める税額が昨年にくらべてあまり変わらないという人もいるわけです。中には所得が増加した割合によっては市民税が安くなっても、県民税が高くなったため市民税と県民税の合計額が昨年より高くなる場合もあります。五月下旬から六月上旬に納税通知書を納税者の手許に届けますのでその内容をよくご覧下さい。

国民年金保険料の免除申請は早目に

保険料の免除申請は年度ごとに申請しなおすことになっています。生活が苦しいため保険料を納められない方も昨年免除の取扱いをうけた方も新たに免除の申請をして下さい。手続は印鑑をもって市社会課か支所民生課においで下さい

表1　昭和39年度分所得割税率表

課税総所得金額の区分	税率	課税総所得金額の区分	税率
10万円以下の金額	2/100	400万円をこえる金額	9/100
10万円をこえる金額	3/100	600万円 〃 〃	10/100
20万円 〃 〃	4/100	1,000万円 〃 〃	11/100
50万円 〃 〃	5/100	2,000万円 〃 〃	12/100
100万円 〃 〃	6/100	3,000万円 〃 〃	13/100
150万円 〃 〃	7/100	5,000万円 〃 〃	14/100
250万円 〃 〃	8/100		

別表2　税額比較表

計算基礎（大分地区の場合）
- 38年度分の課税の基礎となった収入金額（給与）450,000円
- 扶養親族妻と子供2人（15才以上と15才未満）
- 支払った社会保険料　17,000円
- 支払った生命保険料　12,500円

		収入	市民税	県民税	合計税額
38年度分		450,000	7,190	1,740	8,930
39年度分	収入が増加しない場合	450,000	3,720	1,740	5,460
	収入が10%増加した場合	495,000	4,980	2,550	7,530
	収入が15%増加した場合	517,500	5,560	2,930	8,490
	収入が20%増加した場合	540,000	6,400	3,370	9,770

警察は待っている

暴力の絶滅は届出から

お礼まいりはさせない

新聞をにぎやかし、そしていつ…いま「暴力許すまじ」の市民運動をくりひろげています。
あなたの平和な生活を破壊するかわからない暴力ほど恐ろしいものはありません。暴力には殺人、強盗、暴行、傷害、脅迫などから押し売り、いやがらせなどの迷惑行為まで含まれており、いつこうした暴力に見舞われるかわからないのです。幸い大分市にはさる二月一人一人がこの運動に協力して大分市から暴力をなくし、明かるい住みよい町をつくりたいものです。

暴力絶滅は届出から

大分警察署では係官が総出で大分市から暴力をなくすための手がかりをつかむためいろいろと調査をすすめています。しかし限られた人数では思うように資料を集めることも出来ません。警察ではあなたの小さな通報を待っているのです。そして警察ではいくつかの小さな通報を組立てて、そこに大きな暴力団の姿を浮彫りにすることができるのです。
あなたの受けた暴力、そしてあなたが見たり聞いたりした暴力事件をいますぐ警察に届け出ようではありませんか。あなたが届け出なければそれだけ暴力をはびこらせる原因となり、ほかの人にもあなたと同じ迷惑をかけることになるのです。暴力は届出によわいも

警察は届出人を保護する

あなたは、「お礼まいりがこわい」「被害が少ない」ということで被害届をおこたってはいませんか、警察では届出た人を保護し家庭の平和を守るため事情をきく場合は直接家庭を訪問し、また保護連絡制度をとり、しじゅう警察官が家庭訪問をしてお礼まいりによる被害の起こらないよう細心の注意を払っています。暴力団の「お礼まいり」という事件は今のところ

暴力絶滅の標語を募集

入選作は防犯塔に

大分市暴力絶滅協議会では、市内主要箇所に建てる防犯塔に掲げる「標語」を次の要領で募集します。ふるって応募して下さい。

▽内容　暴力を絶滅して明るく住みよい街づくりをするには、どんな小さな暴力の芽生えも育たないようにすること。もしも暴力によって金品や精神的、肉体的、またいやがらせなど迷惑になる被害を受けたときは「後がうるさい」「被害がかなかった」などで泣き寝入りしないでお礼まいりがおそろしい」「被害届出をすすめましょう。

▽応募方法　応募者は住所、氏名、性別、生年月日、職業を明記して五月二十日までに大分市荷揚町二番三一号大分市総務部市民課内大分市暴力絶滅協議会事務局あてお送り下さい。入選作品は六月一日号市報で発表、入選者には謝礼を贈呈します。応募原稿は一切お返しいたしません。発表の権利は大分市暴力絶滅協議会が取得します。

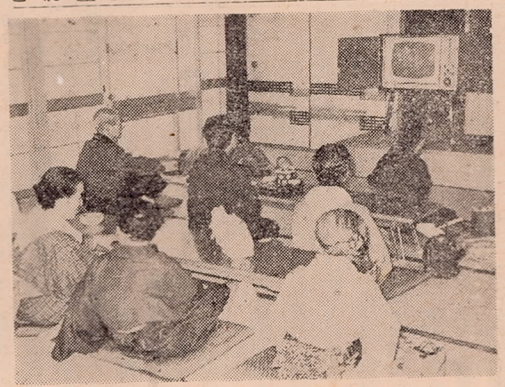

楽しい憩の場

老人会館へどうぞ

昨年四月に開館した大分市老人会館は歩み始めてる一年、大分市の社会福祉行政に大きく役立っています。現在毎月二十件ぐらいの使用申し込みがあり、定期に開かれる養命大学（毎月一回）また老人会、なんでも会などそれぞれ同好のおとしよりが集まり、部屋には楽しく明るいムードがいっぱい。ここにはテレビ、スリテレオを始め碁は別図将棋、図書などがおかれ、だれでも気軽に利用できます。この老人会館は六〇才以上のおとしよりであればだれでも使用でき、使用料は無料です。近所の方と誘い合わせ、楽しい一日を老人会館でお過ごし下さい。祭日と毎週月曜日を除き、毎日午前九時から午後五時まで開いています。利用希望の方は、会館（荷揚町松栄神社境内）管理員に直接お申し込み下さい。なお団体申し込みの場合は、市社会課福祉係で使用許可証をおとりになるようお願いします。（写真はテレビで楽しむおとしより）

城南団地が分かれる

城南団地が五月一日から東、西、南、北四つの町に分かれます。この団地にはいま三百世帯が居住していますが、昭和四十年までには六百世帯にふえ、現在の組単位の表示では郵便や外来者の案内、行政運営に非常に不便となりますので、こんど主な道路によって四つに分けました。自治委員は当分の間一名です。なお、新町名と町界は別図のとおり。

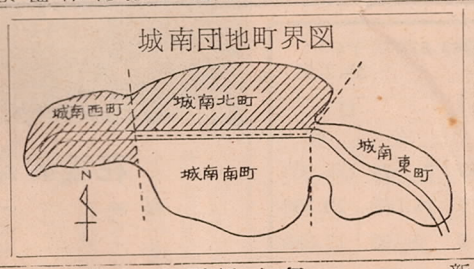

（点線が町界、斜線がいま出来ている住宅地区）

五月のお母さん教室

市助産婦会では五月九日から毎週十曜日（午後一時三十分～四時まで）に荷揚町浄安寺でお母さん教室を開きます。次の方々はぜひご出席下さい。受講料は無料です。
①これから結婚しようとする女性
②思春期前の子どもを持つ母親
③新婚家庭
④妊産婦とその家族

料理教室を開く

健康で明るく、しわせな家庭を築く上に食生活の果す役割は大きなものがあります。中央公民館では経済的でバランスのとれた栄養のある料理の作り方などの「料理教室」を五月から来年三月まで毎月一回、第三木曜日（午前九時半から十二時半まで）に中央公民館で開きます。出席希望者は電話（②四九三八）または口頭で中央公民館にお申し込み下さい。定員（五十名）に達したら締め切ります。
第一回の料理教室は五月二十一日（木）午前九時半から十二時半まで中央公民館で開きます。講師は大分保健所の甲斐節子先生。

家庭で出来る内職レース編

家庭内で出来る婦人用レースショール（かぎ編）の内職があります。レース編の経験者でこの内職を希望される方は勢家声崎九二〇（電話②三五三九）大分県内職公共職業補導所に申し込んで下さい

修学資金

進学したときは返済をのばす

母子福祉資金の修学資金を借りている方で、返済の期限がきたけれど、上級学校に進学したため返すことができない方は、申請により延期することができます。返済の延期を希望される方は、五月二十日までに社会課福祉係または支所民生課へ申し出て下さい。手続用紙は同係に用意してあります。

福祉年金と児童扶養手当の支給はじまる

五月期の福祉年金と児童扶養手当の支給が五月六日と十一日からはじまります。該当者は郵便局で受取って下さい。受取り後すぐに印鑑、証書を持参の上市社会課または支所民生課で所得状況届出の手続をして下さい。この手続をしないと五月期から支給されません

県営住宅（第一種）補欠入居者を募集

県では公営住宅（第一種）の補欠入居者を五月十八日から五月二十三日まで募集します。現在住宅に困っており、月収二万円以上三万六千円以下の人で入居を希望する方は大分県土木部建築課に申し込んで下さい。募集人員は城南団地二十名、鶴崎アパート十名、その他の県営住宅三十名となっています。

寄付のお礼

市社会福祉協議会では次の方々から、ご寄付をいただきました。紙上を通じ厚くお礼申上げます。
△香典返し寄付
大分地区

指定寄付（清心園）

門脇務殿
香山博殿

△指定寄付

猪野栗田イシ殿
鶴崎地区
大分電話局
木の上城南北町男女団地自治会
大分市役所民生課
今津留十一組佐藤巻夫殿
大分港八組安部イロ殿
高城東三組外山チサト殿
上野六坊十八組矢野到殿
千歳岡六組池本権平殿
豊町一丁目古沢正三殿
大道三丁目四組高木荘アパート殿
上野六坊南一組村上ハルヱ殿
中央町二丁目八番中野智殿

国民健康保険

医療費が急増

税率もやや上がる

39年度保険税　八月に本計算

国民健康保険では、なぜ上るのかと疑問をおもちの方々の利用も増加し、市民みなさんの健康増進に大きな役割を果たしています。「充実する給付内容」それに伴う「医療費の急増」などで市の財政は極度に圧迫されています。こうした事情から市では保険税の改正にふみきりました。

八月からやや高くなります

去る三月の市議会で国民健康保険税の税率が改正されました。これによると昭和三十九年度の保険税は八月に新しい税率（別表）で計算しかえることになり、八月からやや高くなります。七月までは昭和三十八年度の税額を基礎にして仮算定します。このほか保険税最高限度額を従前の三万円を四万円に引き上げます。この保険税最高限度額は国の規定では五万円となっており、全国ほとんどの市町村も五万円です。

なぜ高くなるのでしょう

今年は大市減税が実施され、市民税や他の税が下る時に保険税だけ、なぜ上るのかと疑問をおもちにると思います。そこで「保険税が高くなった原因」「それに伴って市民みなさんが受ける恩恵はどう大きくなるか」について説明しましょう。

充実する給付内容

市民みなさんが受ける医療給付の内容が次のように充実されています。

①昨年の四月から給付期間がなくなり、どんな病気でも治るまで治療を受けられるようになりました。

②さらに十月から世帯主の傷病について、その治療費の七割を市が負担することになりました。

③治療につかう医薬品も新しい薬がどしどし使用され、大いに治療の効果を増しています。

急増した医療費

このように給付内容が充実する一面、市が保険から支払う医療費は別表のとおり著しく増加しています。このグラフをみますと、市民みなさんが市に支払う保険税よりも市が病院に支払うみなさんの治療費の方がはるかに多く、その伸び具合の率もはるかに高くなっています。

例えば三十七年と三十九年を比較しますと、市民みなさんが支払った保険税は一人当り千三百円から千八百円で、約三割の増加。市が病院に支払ったみなさんの治療費は一人当り二千百円から三千五百円と約六割の増加。市では今までの税額では六割以上も増加する市民みなさんの治療費を病院に支払うことはこんなことです。

市ではこうした事情から保険税の改正にふみきったわけです。グラフをみればわかるように、保険税が高くなる以上に、市民みなさんが受ける恩恵の方がはるかに大きくなるということはいうまでもありません。

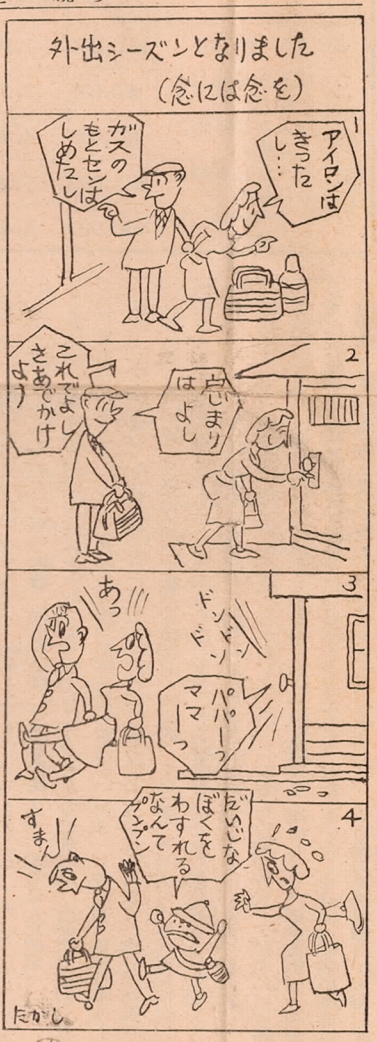

保険税税率表

地区	38年度税率 所得割	38年度税率 資産割	38年度税率 均等割	38年度税率 平等割	39年度改正税率 所得割	39年度改正税率 資産割	39年度改正税率 均等割	39年度改正税率 平等割
	課税総所得金額に対し	固定資産税に対し	被保険者1人につき	1世帯につき	課税総所得金額に対し	固定資産税に対し	被保険者1人につき	1世帯につき
大分	2.6/100	9/100	360円	600円	2.8/100	9/100	480円	780円
鶴崎	2.82/100	10.7/100	420	780	3/100	10/100		
大南	2.3/100	10/100	350	650	2.8/100	9/100		
稙田	2.6/100	9/100	360	600	3/100	10/100		
大在	2.54/100	12.5/100	420	660	3/100	10/100		
坂ノ市	3.33/100	8.75/100	360	600	3/100	10/100		

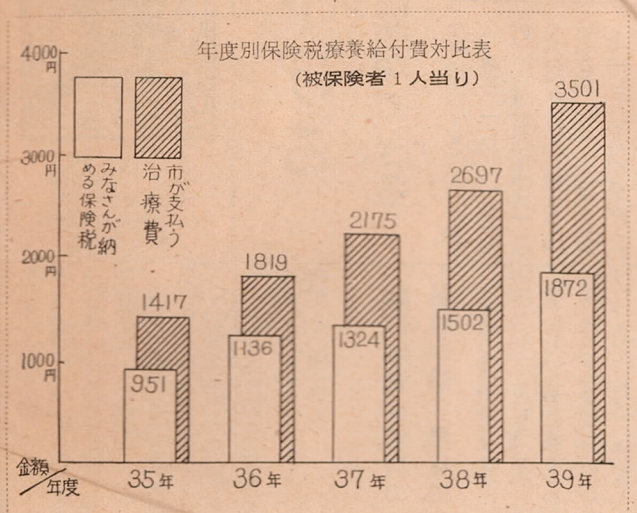

充実する給付内容

市民みなさんが受ける医療給付の内容が次のように充実されています。

①昨年の四月から給付期間がなくなり、どんな病気でも治るまで治療を受けられるようになりました。

②さらに十月から世帯主の傷病について、その治療費の七割を市が負担することになりました。

③治療につかう医薬品も新しい薬がどしどし使用され、大いに治療の効果を増しています。

急増した医療費

このように給付内容が充実する一面、市が保険から支払う医療費は別表のとおり著しく増加しています。このグラフをみますと、市民みなさんが市に支払う保険税よりも市が病院に支払うみなさんの治療費の方がはるかに多く、その伸び具合の率もはるかに高くなっています。

例えば三十七年と三十九年を比較しますと、市民みなさんが支払った保険税は一人当り千三百円から千八百円で、約三割の増加。市が病院に支払ったみなさんの治療費は一人当り二千百円から三千五百円と約六割の増加。市では今までの税額では六割以上も増加する市民みなさんの治療費を病院に支払うことはこんなことです。

市ではこうした事情から保険税の改正にふみきったわけです。グラフをみればわかるように、保険税が高くなる以上に、市民みなさんが受ける恩恵の方がはるかに大きくなるということはいうまでもありません。

機械購入資金を貸す

無利子で百万円まで

市商工課では、市内工場の設備近代化を図るため、次により機械購入資金を貸し付けます。資金借り入れを希望する工場は五月六日まで商工課にお申し込み下さい。

なお、早くても五月上旬に設備近代化資金を貸し付けますので、ご希望の工場は早目に市商工課に連絡して下さい。

❶貸し付けの対象
この資金は直接生産、加工、修理に使うため、新たに購入する機械の購入資金として貸し付けます。工場建物等は対象になりません。

❷借り入れ申し込み資格
①市内（大分地区）に事業所を有すること。
②設備を市内に設置して使用すること。
③引き続き三年以上同一事業を営んでいること。
④市税を完納していること。
⑤市の行なう企業診断を受け、その結果企業の合理化および設備近代化の必要を認められたもの。

❸貸し付け金の限度
貸し付け限度は百万円で無利子です。返済は五カ年以内。

社協に電話

③〇八二一番

このたび市役所三階の市社会福祉協議会事務局に「③一〇八二一番」の直通電話が新設されました。また、心配ごと相談所も同じ番号です。電話で気軽くご利用下さい。

観光会員を募集

大分バスは市観光協会の後援で初夏の姫島と久住高原をたずねる観光会員を募集しています。参加希望者は大分バス観光社（電話②一七四四番）に申し込んで下さい。

◎姫島を訪ねて
㊀期日　五月十六日～十七日（一泊二日）
㊁コース大分（十三・〇〇）～別府～杵築～伊美…姫島（泊）…伊美～大分
㊂料金　大人　千八百円
　小人　千六百円

◎久住高原ハイキングコース
㊀期日　五月三日、十七日
　二十九日
㊁コース大分（八・三〇）～庄川～長湯～久住～あざみ台～温見～大分（十八・〇〇）
㊂料金　大人　五百四十五円
　小人　四百三十五円

高崎山一千万人突破クイズ

入選者決まる

さきに高崎山の入園客が一千万人を突破するのは、何月何日何時何分かというクイズを募集したところ、一千四百八十五通の解答がありました。

正解は四月十九日午前十時四十六分で、四月十九日という解答が三十五通。このうち十時四十五分と一分ちがいの解答が二通と、十時五十二分という解答が一通ありました。抽せんの結果次の三名が入賞しました。

一席　杵築市守江　吉田恭幸氏
残念賞　北九州市八幡区前田町　富田正徳氏
　大分市大道町四丁目　岡成福子さん

なお四月十九日、一千万人目とその前後の入園客となった方は、一千万人目が北九州市八幡区の赤木稔久さん、前後の人が岡山県久米郡柴原温夫さんと、北九州市八幡区の堀和英さんの三人で、安東市長、上田前市長、川上市議会議長からそれぞれ記念品を受けました。

国体競技場づくり

ソフトボール補助グラウンド（坂ノ市）

昭和四十一年大分国体に使用する競技場や施設の建設が各地区で進められています。ブルドーザのエンジンが力強いうなりを立てているここ坂ノ市舟生小学校のグラウンドでは、いま高い部分の土をけずり取り低地を埋立てる作業の真っ最中。この工事は、四月十四日に起工式が行なわれ、陸上自衛隊に工事を委託、総事業費百八十万円で始められました。現在校舎の敷地より一・六㍍ほど高い運動場の土をけずり、用地買収した田畑（八百坪）を埋立てて総面積約一万のソフトボールの補助グラウンドをつくる工事がすすめられており五月末日には一応終了する予定です。このほか補助グラウンドとして小佐井小学校、坂ノ市中学校のグラウンドが指定されており国体のときにはソフトボール選手の練習場として利用されることになっています。（写真は丹生小学校の整地工事）

五月　赤十字運動月間

みんな社員になろう

人博愛、人道、平和のために

日本赤十字社は、国際赤十字の一員として世界百二カ国の赤十字社と手をつないで博愛、人道、平和のため、いろいろな赤十字事業を行なっています。国際的にも災害時の相互扶助、低開発国に対する医療援護、北鮮帰還業務等大きな役割りを果しています。国内でも血液銀行の整備、災害装備の近代化、救護員の確保と訓練、無料巡回診療、赤十字の三大講習（救急法、水上安全法、家庭看護法）等目立たない地味な活動がつづけられています。

人事業をささえる力

世界各国の赤十字社の財源は社員の拠金と個人、団体からの篤志寄付が主体となっています。日本赤十字社でも同社法で社員の拠金によることが規定され、特殊法人として社員制度を実施しており、社員みなさんひとりひとりが、赤十字事業をささえる力となっています。社員みなさんが社費を納めることは、居ながらにして世界の平和と人類の福祉増進に参加していることになります。そして納められた社費は、そのまま世界をつなぐ赤十字の使命である平和のために、不幸な方々を救う源となっています。

人全戸社員に加入しましょう

毎年五月一日から三十一日までは赤十字の運動月間ですが市ではこの運動月間にあわせて「全戸社員加入運動」を進めています。

市民みなさんも、赤十字の趣旨に賛同して全戸社員に加入しましょう。年間社費として百円以上納めれば、日本赤十字社の社員になります。また、社員の方々にはこの運動月間中に、自治委員さんを通じて社費のお願いにあがります。ぜひ百円以上の社費を拠出して下さいますようお願いします。

大分市の人口

（面積343.82平方キロ）　39.3.31

	戸数	世帯数	人口 男	人口 女	人口 計
大分地区	27.221	32.045	65.559	71.374	136.933
鶴崎〃		5.898	14.275	15.063	29.338
大南〃		3.511	8.676	9.193	17.869
稙田〃	2.837	2.854	6.892	7.375	14 267
大在〃	1.359	1.786	3.660	4.255	7.915
坂ノ市〃	2.910	2.966	6.199	7.083	13.282
総計		49.060	105.261	114.343	219.604
前月比増減		+336	−243	−154	−397

昭和通りロータリーの花壇の手入れ

花壇の草花の作り方 ⑤

ペチュニア＝別名つくばねあさがお（なす科）＝は八重咲の品種（温室栽培むき）と一重咲の品種があり一般には赤い朝顔形の花をつける一重咲品種のほうが作りやすいようです。五月上旬に種をまいて六月下旬ごろ花が開き、一～二回芯をつんでやると十月頃まで咲き続けます。種が小さいので箱まきにして土をかけず、芽が出そろうまで新聞紙などをかぶせておき、水気をたやさないよう注意して下さい。移植は一回位にして六月中旬に株間二〇センチ位に穴を掘り鶏糞を一握りほど入れ、軽く土をかけてから株を植えます。どんな土壌にも育ち、真夏でも枯れずきれいな花を咲かせるので飾鉢植、ウインドボックスなど団地生活の方々の窓辺花壇に最適です。