大分市報

発行所大分市役所
編集兼発行人
大分市役所代表者
辛島公一郎

大分国体 はじまった施設つくり

主競技場の起工式

完成目標は四十一年夏

昭和四十一年大分国体の主会場となる陸上競技場の起工式が一月二十三日関係者、来賓多数が出席して今津留の現地で行なわれ、安東市長、佐藤組社長佐藤肇氏の鍬入れ式や玉串奉典があり工事の無事を祈りました。

この競技場は国体開催のときの入場式と閉会式及び陸上競技に使われるもので、今年から三ケ年計画で建設されることになっています。今度の工事は第一期工事として昨年十二月末から工費三千八百万円でグランドを三千センチ堀り下げて整地し、その土を盛上げてバックスタンドとサイドスタンドをつくる工事で、三月末までに一応完了する予定です。そしてこの工事につづいて第二期工事としてメインスタンドの建設工事にかかり、国体が開かれる昭和四十一年の夏までには総工費三億三千万円で主競技場が完成する予定です。

この競技場が完成すれば四万人收容のスタンドと一周四百メートルのトラック、百三十メートルと百五十メートルの直走路がとれ、第一種公認競技場となります。

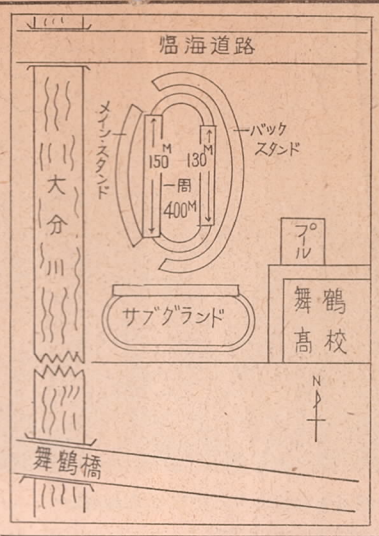

写真＝くわを入れる安東市長（右）と競技場の工事現場（下）

なお中島十条に通ずる巾四十メートルの臨海道路の大分川架橋工事が今県の事業としてすすめられていますが、この道路が完成すれば主競技場の北側を通り、国体開催時の交通緩和に一役買うことになっています。

市奨学生を募集

申込は三月二十日まで

大分市は次の要領で昭和三十九年度の奨学生を募集しています。希望者は早目にお申し込み下さい

一、申込期間

大学は三月二十日までに大分市教育委員会学校教育課に、高校は卒業した中学校に早目に提出して下さい。

二、提出書類

①奨学資金申込申請書　②学校長推せん書　③学業成績人物証明書　④家族調書　⑤身体検査書（保健所で作製）⑥戸籍謄本　⑦公課証明書

②と③は学校で作製すること

三、面接

高校入学者の面接は追つて通知します。大学入学者は県外の入試期日を考慮するため書類提出の際面接を行ないます。必らず本人が書類を持参して下さい。（申込用紙は市教育委員会学校教育課又は、学校に準備してあります。）

四、金額及び返還

大学は毎月五千円以内を貸与し卒業後一年据置き十年以内に返還のこと。高校は毎月一千円を

五、申込資格

①奨学生の保護者の本籍が五年前から大分市にあり、その時から大分市民であること。

②高校、大学に在学中の者であるが三十九年度の入学者を優先して取扱う。

③身体強健で学業人物ともに優秀で経済的理由で学資の支弁が困難な者。

④その他特に選考委員会が奨学金の贈貸与を必要と認めた者

六、募集人員

大学　五名
高等学校　十名

七、その他

①申込者は入学を見越して申込みが出来ます。

②保証人は採用が決定してから届出ても結構です。

贈与し返還の義務はありません

国保 急激に増加した医療費

保険税は納期内に完納を

市国民健康保険の被保険者は七万七千人余りで、被保険者の健康増進、病気や負傷の治療に大きな役割をはたしてきましたが、最近市で支払う治療費が急速に増加して来ました。これは昨年九月から医療費の地域差がなくなったことと同じく十月から世帯主に七割給付を開始したこと、年々医療内容が改善されて来たことによるもので三十七年と三十八年の十月分を例にとってみると別表のようになります。一方収入面では保険税の税率が植田地区を除いて据置きのため、被保険者一人当り一ケ月一六円に対し市が支払う医療費は二五九円と二倍以上の額になっています。このため国保財政は著しく苦しくなり、三十八年度は幸い繰越金がありましたので、かろうじて赤字を出さずにすんだわけで三十九年度はこのままではどうしてもやっていけそうにありません。

市では被保険者の負担増をさけるため国の交付金増加などいろいろ苦心しいますが、国民健康保険の健全な発展のため保険税の納期内完納に是非みなさんのご協力をお願いします。

十月分の医療費比

	受診件数	医療費	市の負担分
37年	件 18.950	千円 29.358	千円 14.683
38年	19.720	35.669	20.041
増加分	770	6.311	5.358
	41%	21.5%	36.5%

38年10月から7割給付開始

寄付のお礼

市社会福祉協議会では、次の方々からご寄付をいただきましたので紙上を通じ厚くお礼を申し上げます。

八香典返し寄付

大分地区
花津留新町八組　一木国雄殿
津守十一組　杉本春記殿
千代町四丁目三番川上明夫殿
玉子町二丁目五組木本克章殿
花津留一組　足立静男殿
花津留一の二　山村エミ子殿
植田地区
大字寒田　佐藤肇殿

坂ノ市地区
大字里（母子指定）内田忠清殿
大字久原（一般寄付）大石昭治殿
湯布院自衛隊（〃）斉藤征則殿

おことわり

一月十五日号に掲載の下郡四組野崎勝人殿とあるのは野崎晴人殿のあやまりでした。訂正しておわびします。

母子福祉資金の貸付け

申込は二月十日まで

市では次により昭和三十八年度第三次母子福祉資金の貸付をします。希望者は二月五日から十日までに社会課福祉係または支所民生課へお申し込み下さい。申込用紙は社会課または支所民生課にあります。

①貸付金の種類

事業開始資金＝貸付金額は二千万円以内で一年据置き、貸付利率は年三分で六年以内に償還

事業継続資金＝貸付金額は五万円以内で六ケ月据置き、利率は年三分で三年以内に償還

支度資金＝貸付金額は一万五千円以内で一年据置き、利率は年三分で五年以内に償還

②申込者資格

事業開始資金＝母子家庭の母で新たに事業を開始する方

事業継続資金＝母子家庭の母で現在の事業に資金を必要とする方

支度資金＝母子家庭の母または児童、父母のない児童が就職するため支度の資金を必要とする方

③同居しようとする親族が婚姻予約者である場合で入居前日までに婚姻の事実がない時は失格する

なお三月末日までに建設される住宅は第一種がアパート五十五戸、住宅二十一戸、第二種がアパート二十四戸

◇申込資格

①現在住宅に困つていて同居または同居しようとする親族のある者

②月額收入が次に該当する者

・第一種県営住宅　月收二万円以上三万六千円以下の者

・第二種県営住宅　月收二万円以下の者

③同居しようとする親族が婚姻予約者である場合で入居前日までに婚姻の事実がない時は失格する

なお三月末日までに建設される住宅は第一種がアパート五十五戸、住宅二十一戸、第二種がアパート二十四戸

城南団地 県営住宅入居者を募集

県では市内城南団地に建設中の県営住宅入居者を次により募集しています。希望者は二月七日から十八日までに県土木部建築課にお申し込み下さい。申込用紙は県建築課に準備してあります。

住宅五十六戸で公開抽せんは二月二十八日午後一時半から県庁正庁ホールで行なわれます。

（写真は工事を急ぐ県営住宅）

大分地区 百日せきとジフテリアの予防接種

大分地区の百日せきとジフテリアの予防接種が二月十日から各校区でとに行なわれます。該当者は生後三ケ月～六ケ月の乳児（第一期）と前記の定期接種後十二ケ月～十八ケ月経過した幼児（第二期）で料金は第一期該当者が一五〇円、第二期該当者が五〇円です。接種日程は別表のとおりで、接種時間はいずれも午後二時から三時半まで。

実施期日 第1回	第2回	第3回	接種場所
2月10日	3月3日	3月24日	桃園、日岡、東大分、津留各小学校
2月11日	3月4日	3月25日	金池、長浜、滝尾、中島各小学校
2月12日	3月5日	3月26日	春日、八幡、神崎各小学校
2月13日	3月6日	3月27日	住吉、荷揚、大道各小学校、南大分中学校

旧正 回遊の旅 会員を募集

金比羅初詣　道後温泉

関西汽船では大分市観光協会の後援で旧正金比羅初詣と道後温泉回遊の旅の会員を募集しています

①日程　A班＝二月十五日午後九時半別府桟橋集合、十六日貸切バスで栗林公園―屋島―善通寺―琴平（泊）十七日貸切バスで琴平―道後―石手寺―松山城―高浜港―別府（午後九時半）

B班　十五、十六日はA班と同じ、十七日貸切バスで琴平―道後―石手寺―子規堂―松山城―道後（泊）、十八日道後―高浜港―別府（午後一時十分）

②募集人員　A班二〇〇名、B班一〇〇名

③会費　A班＝大人五、三〇〇円小人四、五〇〇円、B班＝大人六、六〇〇円、小人五、七〇〇円

④申込み先　大分合同新聞、関西汽船大分代理店（②三一五六）

明治地区の健康診査

鶴崎支所民生課は次により鶴崎地区明治の六十五才以上のおとしよりの方の無料健康診査を行ない異状が認められた方には二月二十六日に精密検査を行ないます。もれなく健康診査をお受け下さい。

◎診査期日

二月十七日―二百川公民館　十八日―猪野上公民館　二十一日―小池原公民館（時間は何れも午前九時から午後四時まで）

◎診査内容

血圧測定検査　尿検査　その他

二月のお母さん教室

毎週土曜日

お母さんとお子さんの健康と幸福を守るため二月のお母さん教室を毎週土曜日の午後一時三十分から四時まで荷揚町六番知事公舎前の浄安寺で開きます。特に、これからお母さんになる婦人の方、また結婚する女性の方、新婚家庭の奥さん、妊産婦とその家族の方は是非出席して下さい。受講料は無料です。

講習内容

妊娠の成立、性器と衛生、分娩の説明、無痛安産、分娩の準備、木浴と衣類、育児指導、栄養、家族計画

小児まひ予防生ワクチンを投与

小児まひ予防の生ワクチンの投与をしますので、希望者は二月十五日までに市役所衛生課または支所衛生係の窓口に申し込んで下さい。

該当者は昭和三十六年十二月一日から昭和三十八年二月二十八日までに生まれた乳幼児で、すでに一回服用し二回目のものと、昭和三十八年三月一日から十一月十五日までに生まれた乳幼児となっています。

なお申込みのときは生ワクチン投与料金を定めるため、昭和三十七年度の住民税額を証明できる書類を提示して下さい。

歳末たすけあい運動 集つた浄財

鶴崎市	15万9千円
坂ノ市	4万8千円

昭和三十八年歳末たすけあい運動では皆さんの温いご協力によって次のような浄財が集まりました。紙上を通じ厚くお礼申し上げます。

鶴崎地区

收入

一円玉募金（小学校六、九六四円、中学校八、九〇三円、民生委員四〇、〇三九円、その他五八七円、計五六、四三九円）、仏教会より三八、三四〇円、婦人会より五一、〇七五円、その他一三、七一〇円、合計一五九、六一八円

支出

被保護世帯四七、一八〇円
要保護世帯六一、二一〇円
二豊学園他十八施設へ二四、七五〇円
合計一三三、〇五〇円、残金は法外援護資金へ繰込みました。

坂ノ市地区

募金額　四八、五四七円（内一円玉一〇、一〇三円）
内訳　部落四二、一〇八円、学校五、三九六円、会社一、〇四三円
愛のモチ　四、八一八個
内訳　坂ノ市婦人会三、〇八〇個
小佐井〃　九六七個
丹生　〃　七七一個

国体にそなえて

町を美しく道路は広く

屋外の広告物は手続きを

ただいま県と市では一体となつて国体にそなえて町を美しく道路を広く使うよう市民みなさんのご協力を願つています。わたくしたちが一歩外に出るといろいろな広告物がはんらんし、また歩道や道路端に商品や材木、建築材料などを積み重ねている所があちこちに見受けられます。これは町の美観を傷つけるだけでなく、人や車の安全な通行に支障を来たし、交通事故の原因ともなります。道路上に看板を出したりやむを得ず道路を私用に使用する場合は必らず届出て許可をとるようにして下さい。届出の手続きについては大分市役所土木課（②―六一一一番）または大分県土木事務所（②―七三三八番）にお問い合せ下さい。二年後に控えた大分国体に備えて今から町を美しくそして道路を広く使うようみなさんのご協力を願います。

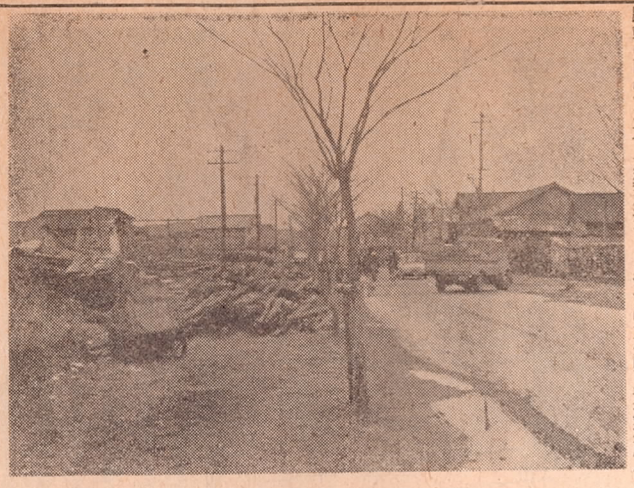

写真＝せつかくの歩道も積まれた材木で通られない

農業委員の選挙

農業委員会委員の選挙は一月二十六日告示と同時に立候補を受付け、三月七日選挙が行なわれます。農業委員の選挙運動は法律で事前運動や戸別訪問、連呼の禁止、選挙事務所の設置などいろいろと規定された事項があります。市選挙管理委員会では選挙運動の手引きとしてパンフレットを用意していますので希望者は市選管事務局または近くの支所に申出て下さい。

なおこの選挙に立候補を予定されている人は届出に要する用紙や立候補者心得などの資料を準備してありますので一月十日以後に選管事務局または支所総務課に申出て下さい。

洋裁授産所案内

社会福祉法人大分県遺族会洋裁授産所では一般の需要者に広く開放しております。希望の方は遠慮なくご利用下さい。なお洋裁技術の基礎指導を要する方には併設の洋裁学院もあります。くわしくは電話又は切手二十円をそえてお問合わせ下さい。（大分市南春日町遺族会授産所、電話二五九番）

税と贈与税

申告と納税は二月末日まで

二十万円以上が課税の対象

現金はもちろん土地、建物、株式、預金、その他金銭に見積られるものをもらつたら贈与税がかかります。次のような方は二月末日までに贈与税の申告をして納税しなければなりません。

①昨年の一月一日から十二月三十一日までの間に合計二十万円をこえる財産をもらつている人。

②その年に十万円をこえる財産をもらつた人で、前年または前々年同じ人から十万円をこえる財産をもらつている人。

③贈与の形はとつていなくても贈与があつたとみなされる場合があります。次のような場合に該当する方は贈与税の申告をして納税しなければなりません。

◎時価よりも著しく低い価額で財産を買つた場合は、時価で買つた価額との差額は贈与をうけたものとみなされます。

◎債務者が債務の免除や債務の引受をしてもらつた場合は、その免除、引受となつた債務の価額は贈与をうけたものとみなされます。

申告と納税の時期

贈与をうけた年の翌年二月一日から末日までで、この期限をすぎると無申告加算税がかかります。

贈与財産の価額

時価により計算します。

市公認給水工事業者を募集

申請は二月二十九日まで

昭和三十九年度大分市公認給水工事業者の申請を次のとおり受付けます。継続または新たに認可を受けようとする方は関係書類を二月二十九日までに市水道局へ提出して下さい。

◇資格

①市内に店舗を所有している者

②市の承認する責任技術者及び配管工をそれぞれ一名以上常時使用している者

③必要な機材を有する者

◇提出書類

①給水工事業者公認申請書

②履歴書と身元証明書（法人は登記抄本）

③事業内容、工事経歴書、所有機材調書

④従業員名簿、責任技術者配管工の履歴書並びに身元証明書

⑤昭和三十八年度市税完納証明書

緑の羽根で緑化運動

二月一日から

今年も全国いつせいに二月一日から「緑の羽根」募金運動が行なわれます。昭和三十九年は第十八回オリンピック大会が東京で開催される年でもあり、この運動に一人でも多くの方々のご協力を願い国土緑化事業を推進したいと思います。緑の羽根は昨年と同じように学校や婦人会或は会社、工場を通じて募金することになつていますので趣旨をおくみ取り願い絶大なご協力をお願いします。

町を緑で

臨海道路の大分川橋架橋工事始まる

かねてより計画中の大分川橋梁は臨海道路（巾員四〇メートル）建設事業の一部として昭和四十一年開催の大分国体に間に合うよう一月八日から県事業として着工しました。この橋は長さ三二八・七メートル、巾二一・五メートルの鋼橋です。左岸取付道路は中島十条から大分川堤防まで延長約三一一メートル、巾四〇メートル～四六・七メートルを県で施工し、津留区画整理事業で建設される右岸四〇メートル道路に接続します。現在舞鶴橋の一日当り交通量は九千台から一万台で、昭和四十一年には一万三千台に増加すると推定されます。そこで舞鶴橋に八千五百台、大分川橋に四千五百台を通し交通緩和を計る目的で計画されたものです。

写真＝始まつた大分川橋架橋工事

陸上競技公認審判員の講習会

昭和四十一年の大分国体にそなえて陸上競技審判員の講習会が二月十日九時三十分から長浜小学校で開かれます。あらたに第二種陸上競技公認審判員の資格を得ようとする方は当日筆記具、ストップウオッチ、弁当、印鑑を持参の上多数参加して下さい。受講後大分陸協の主催する競技会に審判員として出席すれば第二種公認審判員の資格が与えられます。講師は大分陸協理事長池中康雄、同審判部長羽田野利治、同理事一丸光一のみなさんです。

県勤労者創作美術展

三月十日～十五日

第八回大分県勤労者創作美術展が三月十日から十五日までトキハ文化ホールで開かれます。出品希望者は二月六日から八日（午前九時～午後五時）までに大分労政事務所に作品を搬入して下さい。種目は、絵画、写真、書道で各種目とも未発表のもの二点以内。優秀作品には奨励賞として知事、労政協会長の賞状及び副賞を贈ります。なおくわしくは大分県労政課へお問い合わせ下さい。

公立幼稚園の入園手続は早目に

入学入園時期が近づきました。公立幼稚園には学区がありませんので、もよりの小学校の幼稚園に入園願書を早目に出して下さい。願書は各幼稚園に用意してあります。

所得税の確定申告書は

二月二十日ごろまでに

大分税務署は二月一日から所得税の確定申告書の提出を受付けます。提出期限は二月十五日までですが、今年は二月二十日ごろまでに提出された分については特別の理由のあるものを除き、一月中に源泉還付の支払いをすませる予定です。提出期限間際になると源泉還付を受けるための確定申告書が殺到して支払いがおくれがちになります。早目に必要書類を準備して二月二十日ごろまでに提出して下さい。

税の相談

毎月五の日

大分税務署では「税の相談日」を毎月五の日（五日、十五日、二十五日）に開いています。この日は特に署の幹部が責任をもつて相談に応じています。日頃税金について疑問や不平不満のある方は、気軽にこの「税の相談日」をご利用下さい。匿名でも相談に応じています。

バドミントン講習会

大分市教育委員会ではバドミントン講習会を市立中島小学校体育館に希望参加者を集めて、二月十日から十九日まで（毎日午後五時半より）行ないます。大分市内の青少年の方で受講を希望する人は大分市今津留大分空港川島一郎氏あてに申し込んで下さい。指導には大分市体協バドミントン部長富田晉氏他三名があたります。

自転車・バイクの防犯登録を更新

一月一日から

自転車バイクの防犯登録更新は一月一日から行なわれております。登録更新はもよりの自転車、バイクの販売店で取り扱つていますので車に登録カードの甲票をそえてお申しこみ下さい。

登録手数料は自転車四十円、バイク六十円。

大分市結婚相談所案内

大分市結婚相談所は市内の方で真剣に合理的な結婚を希望されている方々のご相談に応じていますご利用の方は大分市金池町中央公民館内結婚相談所にお越し下さい。月水金土の午前中開いております。

選挙公明化の感想文募集

大分県選挙管理委員会、大分県公明選挙推進協議会では「選挙公明化の感想文」を募集しています市民の皆さん多数ご応募下さい。

○主題、選挙の公明化に思う（四百字詰五枚以内）

締切は一月末日まで、大分県選挙管理委員会あてにお送り下さい。くわしくは同委員会にお問い合せ願います。

保母養成講習会

申込は二月五日まで

保母試験受験希望者のためその試験科目全般についての講習が大分県社会福祉会館二階ホール（県立病院横）で二月十日から二月十七日までの八日間にわたり行なわれます。受講対象者は保母試験受験希望者で高等学校卒業以上の女子（本年度卒業予定を含む）又は旧制高等女学校卒業者となつています。希望者は五百円と返信用切手一円をそえて二月五日までに大分県社会福祉会館内大分県社会福祉協議会へ申し込んで下さい。

市県民税

第4期分

納期1月31日まで

入学延期届は診断書をそえて

今春小学校一年に入学予定の児童で病気などのため入学を延期したい方は、大分地区は次の医師、支所管内は各学校医の診断書をそえて入学延期届を市教育委員会または支所教育委員会係に提出して下さい。延期届の用紙は市教育委員会、支所教育委員会係に準備してあります。（敬称略）

△内科小児科　仲田史郎（坊ケ小路）△外科　織部利雄（中島二条）△整形外科　上田三郎（都町四丁目）△眼科　大坪建三（府内町一丁目）△耳鼻いんこう科　中山宏男（府内町三丁目）△精神科　小野侃（下郡大分精神病院）

検量器定期検査の日程変更

一月十五日の市報（四二一号）に掲載の検量器定期検査の日程が一部次のように変更しました。

期日　検査区域　検査場所

二月四日　検査もれ　市役所裏庭

二月五日　鶴崎校区　鶴崎中央公民館

二月四日は大分地区の検査もれ分を行ないます。また検査を受けてない方は必らず受けて下さい。計量器の所在場所で検査を受けたい方は一月二十七日から二月二十六日までとなつていますので早めに市商工課にお申し込み下さい。

大分市の人口

38. 12, 31現在

	世帯数	人口 男	人口 女	人口 計
大分地区	31,622	65.522	71.176	136.698
鶴崎地区	5.651	14.182	14,967	29.149
大南地区	3.513	8.683	9.210	17.893
稙田地区	2,864	6.931	7.408	14.339
大在地区	1.768	3.617	4.216	7.833
坂ノ市地区	2.966	6.331	7.165	13.496
総計	48.384	105,266	114.142	219.408
前月比増減	+149	+172	+31	+203

観梅とスケートバス

会員募集

市観光協会の後援で次のとおり観光会員の募集をしております。

◇観梅バス

㈠期日　二月十六日（日）二十三日（日）

㈡コース　鶴崎営業所（七、三〇）…大分バス本社（八、〇〇）…吉野（臥龍梅）…佐伯…大内梅林…大分（十七、〇〇）…鶴崎（十七、三〇）

㈢料金　大人五〇〇円、小人四〇〇円

◇えびの高原スケートバス

㈠期日　二月二十一日…二十三日

㈡コース　大分バス本社（二一、三〇）…宮崎…小林…えびの（泊）…小林…宮崎…大分（二〇、〇〇）

㈢料金　大人三、一〇〇円、小人二、八〇〇円

◎申込先は大分バス観光社　電㊀一七四四