大分市報

発行所　大分市役所
編集兼発行人
大分市役所代表者
辛島公一郎

六千メートルにわたりパイプ（口径70センチ）を引く

滝尾森岡山に配水池を築造

着々進む水道工事

市水道局は昨年の十二月から滝尾、曲の森岡山に上水道の配水池の築造、及びこれに通ずる配水管の布設工事を進めています。

この工事は同水道局が昭和三十六年から行なつている第二次上水道拡張工事（市が五カ年計画として行なつているもので総工費五億六千万円）の一つで、既に昨年の八月に一部完成し、給水を開始している光吉浄水場の水を市内一延に円滑に配水するためのものです。

・市水道局は現在三芳の浄水場と一部完成した光吉浄水場の二つの浄水場で給水を行なつていますが給水人口の密集している市街地はどうしても水圧が低下しやすく、ビルやアパートの三、四階になると水の出がわるくなります。この水圧の低下をふせぐために森岡山の貯水池に一旦水を上げ自然流下で水圧を上げようとするものです

工事計画は先ず森岡山の台地に貯水量約六千トンの配水池を築造し、この配水池から片島、羽田、下郡を経て大分川を渡り長浜南まで約六千メートルにわたり、口径七〇センチメートル（県下上水道では最大）の配水管を布設して長浜南の既設の配水管に接続する計画です。工事費は一億三千八百万円で本年五月末に完成の予定です

この工事が完成すれば現在一日約三万トンの配水量が一日四万トン給水人口約十四万人（大分地区の人口は十三万五千人）に増加し今年の夏は水不足の心配もなくなるわけです。水圧低下地域として心配されていた滝尾、東大分、桃園の高台も光吉浄水場の一部完成により水不足の問題もすでに解消されています。

市水道局ではこの工事に引き続いて光吉浄水場の拡充、配水管の拡張工事を進めてゆき、第二次上水道拡張事業の五カ年計画最後の年の昭和四十年までには光吉浄水場の完成、その他上水道拡張工事一切を完了の予定です。そうすれば一日に六万トン（二十万人を賄える水の量）の水を給水することができ、水不足になやまされることもなくなります。

工事中のお詫び

市水道局では曲の森岡山に配水池の築造工事を行なつています。この工事に併せて曲、片島、羽田下郡の各地で配水管の布設工事を行なつており、交通その他いろいろご迷惑をおかけしていますが、完成まで今しばらくのご辛棒とご協力をお願いします。

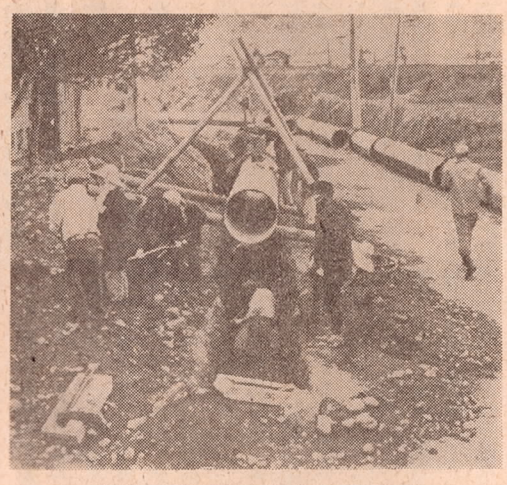

写真＝滝尾羽田の配水管布設工事

給与の支払報告書をお忘れなく

地方税法により、毎年一月一日現在で給与（給料、賃金、恩給、年金、その他の手当等）の支払をする者で、給与の支払をする際に所得税を源泉徴収する義務がある者は、その給与の支払を受けている者の所得金額（給与の支払総額）、各種所得控除額（雑損控除、医療費控除社会保険料、生命保険料、扶養控除）等を市長に報告しなければならないことになつています。市課税課では一月六日付で各事業所に報告書用紙をお送りしましたがまだ用紙を受け取つていない事業所は至急課税課までご連絡下さい。早速お送りいたします。なお、この給与支払報告書が提出されない場合は、納税義務者に大変迷惑をかけることになりますので、必ず期限までに給与支払報告書と退職者給与支払報告書を提出して下さい。

成人の日記念感想文入選者きまる

さきに市教育委員会が募集した成人の日記念感想文は多数の応募作品があり、主催者側で慎重に審査した結果次の方が入選しました

一位　成人の日に　利光　武　長浜町西　五組
二位　二十年の歩み　田中　洋子　浜町北　九組
三位　二十年の歩み　花田東洋子　生石町　富士紡

佳作
三位　成人式を迎え考えること　中川一琴、上野、鴻図寮
生山靖子、千代町日赤病院
佐藤　譲、古国府三六九
岡成隆子、南春日町十五組
寺沢トモ子、青崎十組
早沢茂樹、寿町五の二八

市民の浄財三十七万一千円

歳末たすけあい運動

昨年末実施しました歳末たすけあい運動は市民の方々の心からの温いご協力により予想以上の成績を上げ不幸な方々に温い愛の手をさしのべ明るい正月がむかえることができましたことを厚くお礼申し上げます。特に本運動の実践に当られた自治委員、民生委員、婦人会の方々に紙上を通じて厚くお礼申し上げます。

今後共社会福祉事業に深いご理解をいただき明るい町づくりにご協力下さいますようお願いします。皆さんから頂いた義援金品は次のように配分しました。

義援金	三七一、八六六円
義援品	衣類約一二〇点

配分内訳

被保護世帯	一六六、四〇〇円
要保護世帯	六六、九〇〇円
清心園外九施設	五四、〇〇〇円
必要経費	九、六一五円
差引残額	七七、九五一円

残額は昭和三十九年度応急援護資金として大分市社会福祉協議会へ引き継ぎしました。なお衣類は養護施設へ配りました。

寄付のお礼

市社会福祉協議会では、次の方々からご寄付をいただきましたので紙上を通じ厚くお礼を申し上げます。

◇香典返し寄付

中央町三丁目二番二十四号　福田　隆殿
中島八釜三丁目北　碓氷　厚次殿
都町二丁目五番　東　スエ子殿
大分港十八組　吉未　ステ殿
下白木五組　村山十四生殿
弁天　五組　首藤　俊一殿
稲荷町二組　岩田　ソチ殿
長浜西二組　槙　陽一郎殿
王子町三丁目一組　中島　勝一殿
浜の市五組　末松　一平殿

◇指定寄付（清心園外施設）

下郡四組　野崎　勝人殿

都町二丁目五番三十一にお住いの東スエ子さんは先ごろご主人の忌明香典返し寄付をされましたが、このたび故養母タケ殿並びに主人故唯義さんに対し市国民健康保険課よりいただいた敬弔金を、そつくり市社協を通じ福祉施設のため寄付されました。ご好意のほど厚く感謝いたします。

高崎山駐車場使用をはじめる

大型バス一〇〇台を収容

かねてから完工を急いでいた高崎山駐車場はその埋立（総面積二万七九八平方メートル）を昨秋ほぼ終り昨年末広場として残こす東側部分を除き約一万五百平方メートルの駐車場が完成して元旦から使用を開始しました。

一日は生憎の雨でしたが二日、三日と日をおうにつれ大へん好調のすべり出しで、五日までにバス延一五六台、乗用車等その他の車輌延一、五八五台が駐車しました。

この駐車場の収容能力は、バス約一〇〇台、乗用車など約五〇台となつていますので、これからは入園客の多いシーズンになつても国道にバスが行列するような状況はなくなり、交通の安全はもちろん、非常に便利になつたわけです

種田地区　種とうの接種

種田地区の種とう接種を一月二十二日賀来出張所、二十三日東稙田出張所、二十四日稙田中央公民館で行ないます。生後二カ月から十二カ月の乳児、小学校入学前六カ月以内の幼児、小学校卒業前六カ月以内の児童は必らず最寄りの場所で受けて下さい。料金は二十円、時間は三日間とも午後二時から四時までです。

小児マヒの予防注射

種田支所では小児マヒの予防注射を実施します。次の該当者は一月二十三日まで稙田支所民生課又は賀来、東稙田の各出張所の窓口までお申し込み下さい。

実施期日はおつて申込者に連絡します。料金は二七一円

○生後六カ月以上でこの予防接種一回終了後二週間以上経過した者

○この予防接種二回終了後七カ月以上経過した者

○この予防接種三回終了後十二カ月以上経過した者

種田地区　消防団の特別点検

1月19日

種田地区消防団の特別点検が一月十九日午前八時半から稙田中学校で行なわれます。この日は午前六時にサイレンを吹鳴し、約六五〇人の分団員が参加、特別参加として稙田支所消防自動車隊と自衛隊大分弾薬補給処消防自動車隊も加わる予定、七瀬川七カ橋上で放水試験も行ないます。

大分市の人口　38.11.30現在

	世帯数	人口 男	女	計
大分地区	31.554	65.353	71.109	136.462
鶴崎〃	5.622	14.158	14.948	29.106
大南〃	3.509	8.685	9.216	17.901
稙田〃	2.815	6.936	7.433	14.369
大在〃	1.769	3.626	4.224	7.850
坂ノ市〃	2.966	6.336	7.181	13,517
総計	48.235	105.094	114.111	219,205
前月比増減	+63	+301	+250	+551

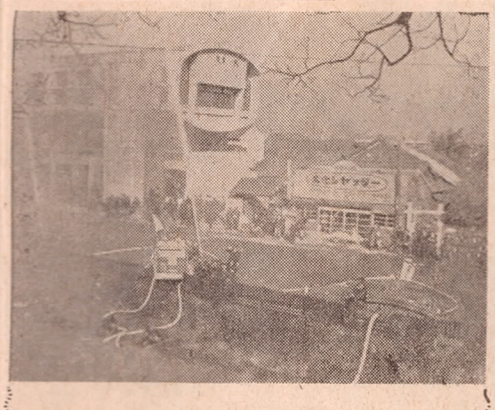

恒例の消防出初式

一月六日は恒例の大分消防出初式が盛大に行なわれました。この日は消防署員、分団員約六百名が二十数台の消防車を繰り出し駅前から産業通り、中央通りをパレードし、安東市長や池辺消防長、来賓多数の観閲を受けました荷揚町小学校では安東市長や池辺消防長が人員点呼や機械器具の点検を行ない、このあと旧県庁で手引き車や消防車の放水試験があり大分市が誇るスノーケル車も出動して空からの放水で見物人の拍手をあびました。このあと消防功労者の表彰などが行なわれ無事出初式を終了しました。

◉駐車料金及び駐車回数券料金表

駐車券 種別	駐車料金（1回に付）	備考	駐車回数券 綴枚数	金額
バス	二〇〇円		三枚	四、〇〇〇円
マイクロバス トラック	一五〇円		三枚	三、〇〇〇円
普通車	八〇円	普通大、中、小型乗用車 四輪客貨兼用車・自動三輪車	三枚	一、六〇〇円
小型車	五〇円	軽自動三輪車 軽自動四輪車	三枚	一、〇〇〇円
二輪車	一〇円	自動二輪車・自転車 原動機付自転車	三枚	二〇〇円

○両券とも駐車場入口出札所で常時発売しております。

成人の日記念感想文

入選一位「成人の日に」

利光　武

成人の日を迎えた今日、わたくしは新しい責任と権利をともなつた人生の一転機にさしかかつている現実の自分を見い出します。そして現在までの生活が両親や社会の人に対して未成年であるということで、何んと甘えて来たことか今さらながら責任のない軽卒な行動を恥じるとともに、この成人の日を再出発点として新しい人生航路に出帆するのだという自覚と意欲が胸の底から湧き上つて来ます

わたくしは大分に生まれ、そして大分で成長し一度も郷元を離れて生活したことはありません。学校という恵まれた環境を通して見る社会は一見平穏に見えます。しかし現実の社会は学生には想像もできないほどきびしいものであると聞いています。

二十才になつた今日、その現実をわたくしなりに考えてみたいと思います。

世は大平ムードとはいいながらも物価問題や殺人事件、交通事故などマスコミを通して見るとき、世相に矛盾があり、社会という歯車の一部が欠けているように感じます。そして人々はマスコミを通して過度の刺激を受け、それに麻痺してさらに新しい刺激を求めてますます頽廃的傾向に陥いり、真剣な内容のある生活を送ることをともすると忘れているように思われます。そしてマスコミに最も影響されやすいのが経験にとぼしいわたくしたち青少年です。こうした悪い面を批判しその改善に努力することが成人となつたわたくしたちの責任であり義務であると信じます。

こうした社会の中でわたくしたちはどう生活していくべきでしようか。

「現代の青年は自己の権利のみ主張し義務と責任を忘れ礼儀に欠けている」という批判があります戦後の急激な社会変革で民主主義化された日本人は「民主主義」の精神を誤つて理解し自己の自由のみを主張し責任と義務を回避する傾向にありました。この原因は日本における民主主義の歴史の浅さと、わたくしたちが戦後の混乱期に人格形成の幼年期を過ごし道徳教育がなおざりにされたことにもよりましよう。しかし原因がどうあれ、現代の青年が利己的で礼儀を知らないのは事実です。わたくしたちはこの点を自己反省して真の民主主義の理解に努力しなければなりません。

もう一つ重要なことは参政権が与えられたことです。この参政権が成人したわたくしたちの権利と義務を最も具体的に実感できるものです。わたくしは理想の実現のためこの権利を大切に守り、自分の良識に従つて正しく行使することそわたくしたちの義務であると信じます。

成人の日を迎えたこの時に際し戦後の新しい教育を身につけたわたくしたちは真の民主主義を培い今日の世代を担うものとして自己の責任を自覚し、調和のとれた平和な社会を築くことこそわたくしたちの義務であると信じます。この決意が成人の日を迎えた多くの若人たちによつて決意されるならば、それは社会の大きな推進力となることでしよう。

「未来はわたくしたち青少年のものである」という自負心を持つて、未来に向かつて大きく羽ばたこうではありませんか。

（紙面の都合で一部省略しました。）

農委の選挙人名簿を縦覧

異議の申出は二月三日まで

補充名簿は作製しない

市選挙管理委員会では農業委員会委員の選挙人名簿を一月二十日から二月三日まで、市役所選挙管理委員会事務局及び各支所総務課で縦覧します。縦覧時間は土曜、日曜にかかわらず午前八時三十分から午後五時（ただし支所は土曜の午後と日曜は宿直室で縦覧）までとなつています。

この選挙人名簿は昨年十二月一日現在で該当者から提出された選挙資格登載申請書を農業委員会で審議して調整したものです。特に今年は農業委員の選挙が行なわれますが、この選挙には法律によつて補充選挙人名簿を作製することができませんので、たとえ選挙資格があつても、名簿に登載されていない方は投票することができません。期間中に是非一度ご覧になつて自分の名前が登載されているかどうか確めて、登載もれの方や記載事項に異議のある方は次の事項をご覧の上異議の申出をして下さい。

①登載資格

この名簿に登載される資格のある人は昭和十九年三月六日までに生まれ、昭和三十八年十二月一日現在大分市に住所を有し、次の事項に該当する人です。

1、一反歩以上の農地を耕作する業務を営む者（一般に世帯主）

2、前項の世帯主と同居している親族またはその配偶者（ただし年間約六十日以上耕作に従事している人）

なお禁治産者や禁こ以上の刑を受けている者、農業委員会等に関する法律で公民権を停止されている方は除かれます。

②異議の申出

選挙人名簿を見て資格があるのにもれていたり、名簿に登載されているが住所、氏名、生年月日が間違つている場合、また資格がないのに名簿に登載されているような場合は異議の申出をすることができます。このような方は一月二十日から二月三日までに市役所選管事務局または各支所総務課に異議の申出用紙をして下さい。なお異議申出用紙は同所で用意していますので、この用紙に記入して提出して下さい。

③農業委員の選挙

市選挙管理委員会では一月九日委員会を開き、三月九日に任期の満了する農業委員の選挙を三月七日に執行することになりました。選挙告示は二月二十六日で、三月二日まで立候補者の届出を受け付けます。なお投票当日いろいろな都合で投票できない方は告示後三月六日まで不在者投票ができますなおくわしくは後日市報でお知らせします。

津留土地区画整理委員の選挙人名簿を縦覧

市では津留土地区画整理審議会委員の選挙人名簿を一月二十日まで都市計画課で縦覧しています。関係者は期間中に是非一度ご覧になつて自分の名前が登載されているかどうか確めて下さい。もし記載事項に異議のある方は期間中にお忘れなく異議申立を都市計画課にして下さい。縦覧時間は午前八時三十分から午後五時まで。

なおこの選挙人名簿の作成期日が昨年十二月二十八日となつていますので、二十九日以後土地を取得して登記された方や宅地について借地権を取得し申告しなかつた方は選挙人名簿に登載されません。

胸算用できる 国民年金受給額

国民年金に加入し保険料を納めていますと次のような国民年金受給要件に該当した場合は年金を受けることができます。この受給金額は保険料を納めた期間などによつていろいろとちがつてきますので次をごらん下さい。

◎満六十五才になると老令年金が受けられます。この年間受給金額は保険料を納めた期間が一年から二十年までは一年につき九〇〇円、二十年をこえる分は一年につき一、二〇〇円を加算、保険料免除期間は一年につき三五〇円、これらの額を全部加算した額となります。

「計算例」

保険料を三十年納め免除期間が五年あつたAさんの年間受給額は下表の通り

年間受給額が一三、二〇〇円未満の方でも満七〇才になれば一三、二〇〇円年間に受けることができます。

◎交通事故等により障害者になつた場合は障害年金を受けることができます。この年間受給額は老令年金の計算方法と同じ額ですがその計算で二万四千円未満の方でも最低二万四千円は受けられます。それに両手をなくしたような重いケガには六千円加算されます

◎主人が保険料を一年以上納めていて死亡した場合その母子は年金を受けることができます。

この母子年金の年間受給額は母に子供一人の場合は一九、二〇〇円、子供が二人以上の場合は一人につき四、八〇〇円加算されます。この年金は子供が満十八才になるまで（身体障害の子供は満二十才まで）受けることができます。

保険料を納めた最初の20年
900円×20年＝18,000円
保険料を納めた後の10年
1,200円×10年＝12,000円
保険料の免除期間
350円×5年＝1,750円
年間受給額　31,750円

凍つたら徐々に温める

＝水道管の凍結対策＝

寒さがきびしくなると水道管が凍結して水が出なくなつたりじゃ口が破裂したりします。その予防としてつぎのことを心掛けましよう。

○家屋外に立つている給水管には保温装置として乾いたワラ縄、ボロ布等で覆い直接寒風にさらさないこと。

○量水器ボツクスは保温するように覆いをしてボツクス内は保温材料（ムシロ、ワラ縄、ボロ布等）で覆う等適当な防寒装置をすること。

○凍結して水が出なくなつた場合は熱湯を直接コツクや管にかけることなくタオルその他のもので徐々に氷をとかすこと。

京阪神と即時通話

申込は『一〇三』番へ

大分と鶴崎の電話局からの即時通話区域が本年から一躍次のように拡がります。これは電々公社が第三次五カ年計画として電話の増設、自動化、即時化を進めていたもので、昨年暮に九州地区の市外電話センターが福岡に完成し大分電話局もそれに編入されたためのものです。三月には東京方面との即時化が予定されています。

実施月日および局名は次のとおりにして下さい。縦覧時間は午前八時三十分から午後五時まで。

◎一月十五日から九州方面

飯塚、久留米、島栖、筑後、佐賀神崎、長崎、鹿児島、以上八局

◎一月二十六日から京阪神方面と

下関

（大阪府）大阪、大阪山田、豊中、寝屋川、大和田、大東、枚方、茨木、高槻、池田、箕面、八尾、大阪柏原、河内、阪南、枚岡、堺、登美岡、松原、岸和田貝塚、和泉泉大津（兵庫県）神戸、明石、垂水、伊丹、姫路、西宮、芦屋、宝塚（奈良県）奈良、大和高田（京都府）京都、京都西山、山崎（滋賀県）大津（和歌山県）和歌山（山口県）下関、以上三十八局

今回即時通話化される四十六局についてはすべて「一〇三」番へお申し込み下さい。くわしいことは大分電話局加入課（②五九二二）へお問い合せ下さい。

なお、二月分電話料請求書に同封の「でんでん」に掲載の東京経済圏との即時化一月二十六日とあるのは誤りですので訂正します。正式期日はおつてお知らせします

多い犬の被害 かまれたら保健所へ

最近犬に田畑を荒されたとか、鶏をとられた、あるいは郵便や新聞の配達人が咬まれたといろいろな被害が市内のあちこちで起つており、市役所への苦情があとをたちません。犬に咬まれた場合、その犬が狂犬病の予防注射を受けていない場合は狂犬病になるおそれさえあります。犬を飼つている方は被害者の立場になつて、自分の飼犬が他人に迷惑をかけないよう次のことがらを守つて細心の注意を払い、もし、飼犬が事故を起したときは飼主の方は自分の責任を果すようお願いします。

①飼犬は必ず登録をして狂犬病の予防注射を受け、鑑札をいつも犬につけておいて下さい。

②登録や予防注射を受けていない犬は今すぐ市役所衛生課または支所で登録をすませ、保健所で予防注射を受けて下さい。

③飼犬は他人に迷惑をかけないようくさりや綱でつないでおきましょう。

なお犬に咬まれたときは応急処置をして飼主といつしよに保健所に届出て、咬んだ犬の検査をうけるようにして下さい。

一月は保険料の納期月

国民年金保険料の十、十一、十二月分の納期限は一月末日です。各町内の代表者の方から取りまとめていただくようになつていますので必らず納めて下さい。なお保険料は前払いすると割引きされます。

大分市のテレビ放送「市民の広場」

放送日時　1月26日ナショナル観劇会終了後
放送内容　・大分市の消防
　　・今月の話題から
放送局　OBS（5チャンネル）

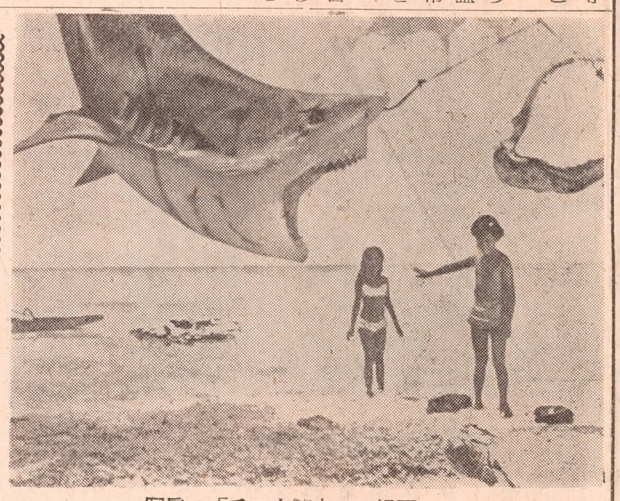

写真＝「チコと鮫」の一場面

第20回市民映画劇場 「チコと鮫」を指定

少年と鮫の友情を描く

この映画は得意の水中撮影を駆使して、南海の夢の楽園タヒチを舞台に、チコという少年と人喰い鮫の間にごく自然に芽ばえた友情を描いた物語りで、少年時代の夢と未開の楽園への郷愁がドラマを流れ、島民の素朴な生活をおり込んだ詩情豊かな作品です。

監督は「青い大陸」「最後の楽園」などドキユメンタリー映画の鬼オフオルコ・クイリチ監督です。

同時上映は「怒れペイキング」

一月十二日から二十一日まで府内町大分ロマンで上映されます。鑑賞する方はお忘れなく市民割引証をご持参下さい。紛失された方は市教育委員会社会教育課または市役所秘書課において下さい。割引料金は次のとおり。

・大人　二〇〇円　・大学生　一五〇円・高校二二〇円・小中学生八〇円

計量器の定期検査

今年の計量器の定期検査は区域を指定して次の日程で行ないます計量器を営業用又は証明用に使用している方はもれなく検査を受けて下さい。土地または建物などに取りつけて持ち運びのできないものは、その場で検査が受けられますので該当者は市商工課にお申し込み下さい。

期日	検査区域	検査場所
一月二七日	金池校区	金池小学校
二八日	長浜校区	長浜小学校
二九日	荷揚校区	市役所裏庭
三〇日	中島住吉	中島小学校
三一日	春日校区	春日小学校
二月一日	春日校区	生石保育所
三日	大道校区	大道小学校
四日	鶴崎校区	鶴崎中央公民館

時間は何れも午前九時三十分から午後四時まで。ただし二月一日春日校区の生石保育所は午前九時三十分から正午まで。

県職業訓練所の入所生を募集

大分県別府職業訓練所では四月に入所する生徒を募集しています新制中学卒業以上の学歴を有する方で、技術を身につけたい方は三月十五日までに同所（別府市荘園町九、電話別府三三〇九番）に申し込んで下さい。同所には竹工芸科（男女）、洋裁科（女子）、ラジオ、テレビ科（男女）の三科があり、入所すれば授業料不要、材料、工具、機械の無料貸与、乗車券の学割、寄宿舎の設備、卒業後の就職のあつせんなどいろいろな利点があります。

盛会だつた 新年互礼会

新年の一月一日、六市町村合併後の初の新年祝賀互礼会が新装なつた商工会館ビルの五階ホールで市内の有志約七百名が出席して盛大に行なわれました。この日はあいにくと小雨が落ち、そのせいか街には晴着姿もまばらで、例年になく静かなお正月だつたようです しかし、会場はOBSのテレビの実況放送などあり、にぎやかに会が進められ、木下県知事、安東市長、草本商工会議所会頭の新年の挨拶のあと全員で新年を祝い大分市の前途をお祝いしました。

冬山をあまくみるな

「冬山の登山は危険だから十分注意するように」と、これはいつもいわれている事ですが一向に遭難事故がなくなりません

事故の原因は①天候の無視②装備、服装の不備③食糧不足　④リーダーの未熟などといろいろあると思います。

天体異変等は別としてこれらの原因はすべて事前に除くことが可能なものばかりです。そこで登山愛好者は次のような点に十分注意をはらい万全の態勢で冬山にアタツクを試みて下さい。

①最悪の状態を予想して綿密な計画をたて装備を完全にする

②事前のトレーニングを十分に

③単独登山は絶対にやめる。

④体力、経験、技術に応じた山を選ぶ。

⑤経験豊かなリーダーのもとで慎重に行動する。

⑥気象を無視した無謀な登山をやめる。

⑦状況が悪くなつた時は途中からでも引返す勇気をもつこと。

× ×

霧氷観賞の会員を募集

大分市観光協会の後援で次のとおり霧氷観賞会員の募集をしております。

◎鶴見山霧氷観賞バス

㈠期日　一月十九日、二十六日、二月一日、九日、十日、二十三日

㈡コース　大分駅前（九、〇〇）―北浜―ローブウエイ―鶴見山頂―別府―大分（十二、三〇）

㈢料金　大人五八〇円、小人三五〇円

◎由布山霧氷観賞バス

㈠期日　一月十九日、二十六日、二月一日、九日、十日、二十三日

㈡コース、大分駅前（九、〇〇）―北浜―由布登山口―由布登山口―別府―大分（十六、〇〇）

㈢料金　大人二五〇円、小人二〇〇円

申込先―大分交通大分営業所　②五二五四