大分市報　昭和24年5月23日（第三種郵便物認可）　第419号
（一）　昭和38年12月15日　毎月1日・15日発行

大分市

国体準備委員会の組織を強化

六部から十一部に

事務局長に田島助役

去る十一月二十九日大分市の国体準備委員会の事務局が拡充され新しい陣容のもとにスタートしました。

事務局長には田島助役が当り、この下に十一の部を設け、これを役所の機構にマッチさせ、準備がより効果的に進められるよう配慮されています。

市が最初に準備委員会を設けたのが昨年の十一月で、その事務局に六部を置いて開催準備に取り組んできましたが、広範囲な受入れ準備を推進するにはどうしても事務局の強化が必要となり、こんどの拡充となったわけです。これからはこの新しい事務局のもとに会場の建設整備、公開演技の研究訓練が計画され、更に二万人を越える役員や選手の歓送迎から宿泊輸送のことまで広範囲にわたる受入れ態勢を整えて行くことになっています。しかもこの事務局は近く準備委員会から実行委員会へ大がかりに切りかえられ、内容の希実拡大が計画されています。

大分市を中心会場として開催される第二十一回国民体育大会まであと一年九カ月しかありません。

施設の整備や受入れ態勢の充実も大切なことではありますが、これにもまして大切なことは全国からやって来る選手を迎える市民一人一人の心構えです。暖かい思いやりや親切心、きれいな言葉使い町内の美化など立派にできてこそ国体開催の目的が達せられるのではないかと思います。こうした人づくり、町づくりは事務局の施設部、観光接伴部、健民運動部の担当する仕事ではありますが、実践は市民みなさんの他ありません。国体は五十年に一度の開催であり大分市を全国津々浦々に紹介する絶好の機会です。今から事務局と市民皆さんが一体となって大分国体の実をあげるよう努力していきたいものです。

国体準備委員会事務局の新組織

（田島助役）
局長―長
（春山教育長）

- 総務部
- 財政部
- 施設部
- 競技部
- 健民運動部
- 広報部
- 輸送交通部
- 観光接伴部
- 宿泊部
- 衛生部
- 警備通信部

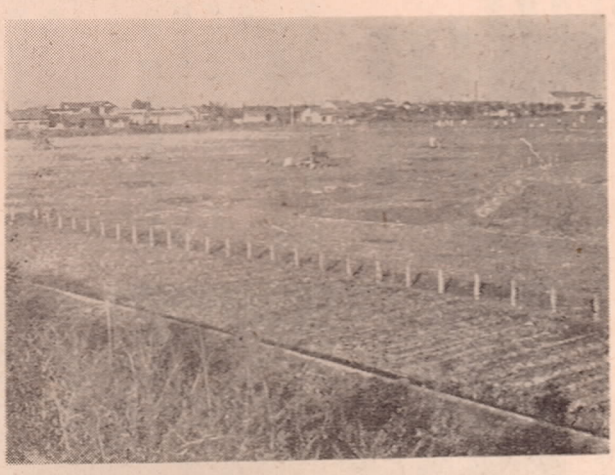
写真＝国体の主会場建設を待つばかりとなつた舞鶴グラウンド

森林資源を守りましょう

大木は一朝にして育ちません。山林に木が少なくなると水害や旱ばつが起りやすくなります。

わたしたちは毎年のように水害に苦しめられていますが、山の樹木はこういつた水の調節をよくしてくれるばかりでなく、産業経済の発展や生活文化の向上に大きな役割を果しているのです。

そこで大切な森林資源の愛護と新生活運動の一環としてお互いに松や杉の一本切りをやめ、門松用カードや国旗等を利用した新しい形式でお正月を迎えるようにしたいものです。

本年も又市内全家庭に門松カードを二枚ずつお配りしますのでこの門松カードでお正月をお迎え下さい。

◇　◇　◇

お正月は門松カードで

校区外通学はいけない

休暇中に転校手続きを

現在学校区外通学の児童、生徒が数多くいるようです。学校区外通学は法律に反することですし、児童、生徒自身のためにもよくありません。また今日のように交通ラッシュの世の中では通学途上非常な危険をともないます。冬休みが終ると三学期、転校するにはきりのよい時期です。とくに次のような児童生徒をお持ちの父母はさつそく転校の手続きをすませ、正しい学校区通学にきりかえましょう。

○他の学校に転居して引続き元の学校に通つている子
○バスや電車や自転車で通つている子
○転居手続きは次のとおりです
転居届は転居後十五日以内に住民登録をするときまつています。転居届の用紙は入学願書をもらう教育委員会（会場町中央公民館内）学校教育課で転校手続きをする

防犯灯の設置進む

破損箇所はすぐ修理を

私たちは何かの用事で暗い夜道をひとりで歩かなければならないときがあります。そんな時明るい街灯がついていれば心びくびくしなくてもいいのにとよく思います。このような暗い街のついてない道は犯罪を誘発する大きな原因になつています。そこで市では犯罪のない明るい街にと防犯灯の設置を急ぎ「防犯灯をふやそう運動」などを強力に展開し防犯灯用の電球、小修理のあつせん、設置の費用の補助など各方面に全力をあげ十二月一日現在で三千七百の防犯灯の設置が終りました。しかしこれでもまだまだ十分とはいえません。電灯のない場所が数多くあります。しかしこうして設置した防犯灯も電球の破損などで十分に生かされていません数少い防犯灯を一〇〇パーセント利用して明るい町づくりに協力しましょう。また現在町内会の予算の都合で電灯がつけられないときは九電に廃灯届を出して下さい。電灯料を納めなくてすみます。なお防犯灯の設置については補助金を出していますので希望町内は市土木課までお申し込み下さい。

市役所の年末執務

市役所は二十九日から年末の休みとなりますが、みなさんと関係のある窓口事務を持つ課では二十日頃から年賀状の整理などで多忙になりますので、次のように執務します。

◎納税課＝支所納税課、納税貯蓄組合事務、納税相談、納税証明事務
◎出納室＝収入、支払事務（ただし二十一日の午前中は収入事務のみで支払事務はしません）
◎課税課＝資産証明、所得証明原付自転車の受付（ただし二十日午前中のみ）
◎国民健康保険課＝資格の得喪事務、助産、葬祭費支払事務
◎市民課＝戸籍事務、登録事務、各種証明事務
◎水道局＝平常どおり執務しますが料金収入事務は二十一日午前中までです。
◎市営公益質舗は二十九日から三十一日午前中まで業務を行ないます。

坂ノ市支所
税務課、出納室、総務課市民係では十二月三十一日まで平常どおり執務します。

年末のスス払いは

二十四日頃までに

年末になるとゴミが急にふえ、思うようにゴミの収集がはかどらなくなります。新年を迎えるスス払いや大掃除は二十四日ごろまでにすませるようご協力下さい。また年始のゴミ収集は六日から本格的に行ないますので、その間のゴミは見苦しくないように纏めたり埋めたりして自己処理しゴミの減量にご協力願います。

取り

市営公衆の年末の取扱時間は十一月二十五日までに申しこみの分を年内に済み取ります。期日に間に民営窓口または近くの役所委託販扱所にお申し込み下さい。

なお民営のし尿汲み取り業務は十二月二十一日午前中まで行ないます。

身につけよう新生活運動

去る五日に大分地区の新生活運動協議会が金池の中央公民館で開かれ新年の新生活運動の展開について協議し次のような方針をきめました。とくに今回は新生活運動のポスター五〇〇枚を市内の要所に配布しこの運動を強力に推し進めていくことになりました。

○年末年始の贈答、年賀など虚礼にわたるものを廃止し正月の行事を合理化しましょう。
○因習や迷信にとらわれず見栄や無駄をなくし健全な生活設計をたてましょう。
○花いっぱい運動や清掃美化運動を積極的に展開して環境を美化しましょう。
○交通事故を絶滅し親切運動に進んで協力し公衆道徳をたかめましょう。
○成人式の服装は簡素にしましょう。

おとくな保険料の前納

十二月は一年中で最も経済的に収入の多い月です。この機会を利用して国民年金保険料を前納すると保険料が割引かれ、被保険者の利便はもちろん納付組織代表者の手数がはぶけ一石二鳥の効果があります。この時期に長期前納は困難としても最も簡便な印紙による税務署では署員が納税者のお宅を一年分前納のときは月額保険料一〇〇円の場合三千円、一五〇円の場合四〇〇円が年間保険料から割引かれます。なお保険料をまだ納めていない方は年末までに納めて明るい新春を迎えるようお願いします。

土地の立入調査

大分県臨海工業地帯建設局では大分港々湾整備事業計画に基いて地形測量を実施するため、次の地区で立入調査を行なうことになりました。該当地域の方には、ご迷惑をおかけすることがあると思いますがご協力をお願いします。

一、立入測量区域
新川東、新川西、浜町東、浜町北、王子町一丁目、青崎、王子町二丁目
二、測量期間
昭和三十八年十二月一日から同年十二月二十五日まで

ニセ税務署員に注意

最近市内（都町附近）で中小企業者を対象とする税務講習会等を口実にして会費を要求して断わられた詐欺未遂事件がありました。税務署では署員が納税者のお宅を直接問い合せるようご心がけて下さい。またこの事件にかかわらず年末には見知らぬ人が訪ねてくることが多くなります。全然見知らぬ人であれば身分証明書の呈示を求めても一向に失礼ではありません。年末のあわただしい折ですが、そういう時は遠慮せず身分証明書の呈示を求めて確実に用事をすませていきましょう。

年賀はがきは

二十二日ごろまでに

年末は膨大な郵便物が一時に殺到します。年賀状は遅くとも二十二日ごろまでには出しましょう。年賀状はあなたの住んでいる市内あてのものとその他の地域あてのものに分け「年賀郵便市内あて」または「年賀郵便地方あて」と書いた紙片をそえ、別々にひもでたばねて出して下さい。なお年始には大勢の臨時職員を雇つて配達しますので郵便物が早く正しく配達できるよう表札や番地札を見やすいところにはつきりと出しましょう。

寄付のお礼

市社会福祉協議会では次の方々から寄付いただきましたので紙上を通じ厚くお礼申し上げます。

◇香典返し寄付

大分地区
浜町東一三組　草場町　九組　西原　六組
都町一丁目四　西原　四組
中島八条五丁目　港守　七組
岩田町三丁目
三ツ川下石組　高城西　五組　指定寄付　清心園、わかば園、青松園
中島西条二丁目　佐野
池見　武夫　殿
山崎ミツ子　殿
森　イシ　殿
匿名　殿
匿名　殿
匿名

昭和38年12月15日　毎月1日・15日発行　大分市報　昭和24年5月23日

歳末防犯運動

とられぬ注意・とらせぬ工夫
暴力をしめだし明るい歳末

あわただしい年の瀬をむかえ大分警察署では歳末の防犯運動を行なつています。市民のみなさんも心をひきしめてこの運動に協力し、次のことに十分注意してみんなで明るく楽しい正月を迎えましょう。

▽ドロボウはこうして防ぐ

年の瀬はなにかと忙しくなり外出も多くなつてきますがアキスはこうした機会をねらつています。外出する時は必ず戸締りをしましょう。鍵は人目につきにくいところにかけ出入口などは鍵を二つか三つかけておくと安全です。また出かける前は留守番をおくか隣近所に頼んで出かけるようにしましょう。

また夜のしのびこみを防ぐには夜ねる前に必ず戸締りをしましょう。裏口や小さな窓は戸締りを忘れがちです。家の周囲にハシゴや箱などドロボウに利用されやすいものはおかないようにしましょう。品物を手にとつてみたりせず最初からはつきりことわりましょう。うつかり手にとつてみたりするとつけこまれいらぬ品物を買わされます。

▽スリはあなたのポケットをねらつています

人出が多くなるとスリが横行します。乗り物の乗り降りや人ごみでは大事なものは肌身に近くつけるようにしましょう。できるだけ大金は持ち歩かないようにしましょう。多額の現金を運ぶときは二人以上で行動するとか、タクシーなどを利用すると安全です。

▽押売りはあなたの弱目につけこみます

年末になりますと行商人が多くなり、なかには押売りをするものもあります。品物を手にとつてみたりせず最初からはつきりことわりましょう。うつかり手にとつてみたりするとつけこまれいらぬ品物を買わされます。

▽暴力に泣寝りは禁物

暴力の被害はどんなに小さくても警察に届出ましょう。泣寝入りは暴力団のつけ目です。みんなの力で街から暴力をしめだしましょう。

オリンピックの緑化運動

昭和三十九年は第十八回オリンピック大会が東京で開催されますそこで県緑化推進委員会ではオリンピックを美しく飾り、わが国を訪れた外国の選手団によい印象を残したいと考え、環境緑化を県民運動として推進することになりました。同委員会では今後オリンピックと緑化を組合せたバツヂで募金運動を行ない、オリンピック関係の施設の拡充や記念植樹をするほか、参加国の選手団から草花の種子をもらつたり、わが国から種子を贈つたりして大会をより美しく飾ることにしています。

緑化運動、緑化募金運動に市民みなさんのご協力をお願いします

津留土地区画整理委員の選挙

津留土地区画整理審議会委員の選挙が二月九日執行されます。津留地区の区画整理事業はすでに認可されており、施行にあたり法律に基づく土地区画整理審議会を設置することとなつたものです。委員は地区内の土地所有者と借地権者から選出された委員と市の推薦する学識経験委員で構成され、換地計画や仮換地の指定などについて審議することになつています。

・選挙人名簿

選挙人名簿は十二月二十八日までに作成し一月七日から二十日まで都市計画課で縦覧します。もし名簿にもれていた下記事項に間違いがあつて異議のある方は縦覧期間中に異議の申請をして下さい

・立候補の受付

二月十三日から二十四日まで、都市計画課で受付けます。

・選挙日時

三月九日午前九時から午後五時まで津留区画整理事務所で行ないます。

自転車（バイク）防犯登録の更新
一月一日からいつせいに

自転車やバイクを盗難から守るため、昭和三十三年から自転車防犯登録制度が設けられ、みなさんの自転車やバイクにはすでに防犯登録証がつけられていますが昭和三十九年一月一日から県下いつせいに次の要領でこの防犯登録証を夜光塗料による新しい登録証につけかえることになりました。自転車やバイクをおもちの方はこの際早目にそしてもれなく登録して盗難や乗りすてからあなたの愛用車を守りましょう。

◎登録更新しなければならない車は自転車とバイク（二五CC以下）で以前に登録してあるもの、未登録のものにかかわらず大分県内で使用しているすべての自転車とバイク（二五CC以下）

◎登録更新はもよりの自転車、バイクの販売店で取り扱います。

◎登録手数料　自転車　四十円　バイク　六十円

社協事務局が移転

このたび都合により社会福祉協議会事務局を二階衛生課の隣りに移しましたのでお知らせします。なお電話連絡は当分の間、衛生課で取り次ぎます。

消防出初式

大分地区では、恒例の消防出初式を明春一月六日に行ないます。当日午前八時に駅前産業通りから中央通りを通り荷揚小学校まで行進し、旧県庁舎跡の堀で水勢試験を行ないます。当日は午前七時にサイレンを吹鳴します。

産業文化祭 大在地区の

大在地区の産業文化祭が十二月一日大在小学校で安東市長を迎えにぎやかに開かれました。

運動場では午前九時から交通安全模擬競技、小学校鼓笛隊のパレードのほか部落対抗の綱引き、リレーなどいろいろな競技が行なわれ、優勝したチームには市長から記念品が贈られました。また校舎内ではそ菜の品評会、手芸展示会、こどもたちの図画や書き方の展示会、生花大会などのほかいろいろな催物があり、地区民総出で楽しい一日を過ごしました。

写真＝そ菜の品評会

もうすぐ冬休み
規則正しい生活を

もうすぐ楽しい冬休み、こどもたちの待つていた正月が近づいて来ました。この冬休みを元気で明るく過すことができるようこどもはもちろんのこと父兄の正しい指導をお願いします。

⊙冬休み

冬休みは楽しい正月を迎え気分を新たにして二学期を元気にすごすためのものです。休みだからといつて不規則な生活をしてはいけません。休みでないときと同じように規則正しい生活をし、いそがしいおかあさんの手伝いをしたり友だちと運動をして元気な体力をつくりましょう。

⊙勉強と読書

休み中の学習をなおざりにしてはいけません。学校の指示に従つて自分の学習計画をたて、勉強の態度をくずさないようにしましょう。

また最近はテレビの普及でこの家庭でも余暇のほとんどをテレビにとられているようです。冬休みの余暇を利用して読書の習慣をつけましょう。

⊙お正月

お正月には家族で新しい希望を話し合い、こどもに将来の勇気と自信をもたせましょう。冬休みは子どもが路上であそぶ機会が多くなります。子どもを交通事故から守りましょう。特にこどもの冬山登山はきけんですから許可しないようにして下さい。

⊙中学三年生

受験と就職を目の前にひかえ、不安とあせりで気持が落着かない子どもが多く、非常にむづかしい年頃です。その気持をよく理解してあたたかく激励しましょう。

冬休みには各学校で生徒にいろいろと注意しますが、休みの間はどうしても先生の目が届きません。子どもが「明るくたのしい冬休み」をすごせるよう市民みなさんのあたたかいご指導をお願いします

新入学児童の調査

十二月一日現在で来年四月の新入学児童（昭和三十三年四月一日から昭和三十四年三月三十一日までの間に生れた児童）の調査を行なつています。明一月末までに入学通知を送ります。学校から一月末までに通知の届かない方はすぐに市教育委員会（金池町中央公民館内）学校教育課においでの上入学手続きをすませて下さい。

成人者に案内状

市教育委員会では大分地区で明春一月十五日成人式を迎える方に一月五日までに成人式の案内状をお届けします。新しく成人になる方で案内状の届かない方は、至急に地区の自治委員会社会教育課まで

市営住宅入居者を募集
申込は二十六日まで

市では羽田に建設中の市営住宅入居者を次の要領で募集します。希望者は十二月十九日から二十六日までの間に市役所建築課または支所建設課に主食購入通帳を持つて申し込んで下さい。申込用紙は市役所建築課または支所建設課に準備してあります。

一、申込資格

①現在住宅に困つている方で大分市内に住所または勤務場所を有し、家族または同居しようとする親族のいる方で独立の生計を営んでいる者（市民税を滞納している者は除きます）で規定の月収があり、かつ次号の市営住宅建設基準により減免することがあります

二、種別構造、建坪、戸数、家賃は別表のとおり。

種別	構造	建坪	戸数	家賃	完成年月日
第一種簡易耐火構造平屋建	耐火	三六平方米	八	二、九〇〇円	昭和三十九年一月末日
第二種簡易耐火構造平屋建	耐火	三一平方米	一七	二、三〇〇円	〃
第二種木造平屋建	木造	三一平方米	五	二、三〇〇円	〃
		三一平方米	一〇	二、三〇〇円	

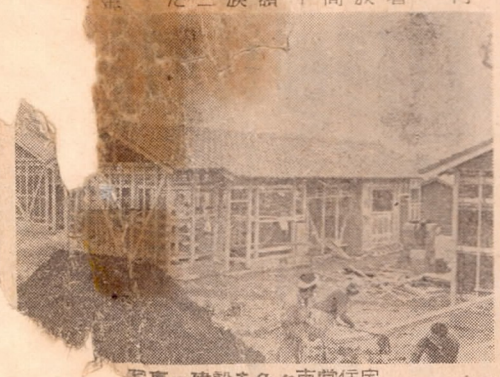

市営住宅を急ぐ建設＝真写

膳抄本の請求は早やめに

市民課の窓口は年末になると大変こん雑してきます。戸籍謄抄本住民票謄抄本、印鑑証明などの請求は早やめにして下さい。なお請求する場合は事情にくわしい方に来ていただくと事務手続が早くできますので、この点で協力下さい。

新春初詣 会員募集

大分市観光協会の後援で次のとおり新春初詣での会員を募集しております。

⊙北九州三社詣

・期日一月一日、二日、三日

・料金　大人一、二四〇円　小人一、〇〇〇円

・コース　大分駅前（五、三〇）―別府―小倉（二、〇〇）―門司―小倉―宮地獄―太宰府―宮崎宮―小倉―別府（八、〇〇）―宮崎神宮―平和台鵜戸神宮―青島神社―大分（二、三〇）

⊙お伊勢参り

期日一月二日、三日

コース　別府（八、〇〇）―大阪―名古屋―伊勢神宮―鳥羽―神戸（一〇、〇〇）―別府（七、一〇）

・料金　大人七、二〇〇円、小人六、〇〇〇円

・申込先　関西汽船大分代理店（㉜三一五六）

⊙大分市内の三社詣

・期日　一月一日、二日、三日

・コース　大分駅前（二、三〇）―護国神社―春日神社―柞原八幡宮―大分（一、三〇）

・料金　大人一四〇円、小人一〇〇円