(一)　昭和38年11月15日　毎月1日・15日発行　**大分市報**　昭和24年5月23日（第三種郵便物認可）　第417号

発行所　大分市役所
編集兼発行人
大分市役所代表者
辛島公一郎

11月21日は総選挙の投票日

入場券をお忘れなく

名前は正しくはっきりと

十一月二十一日は衆議院議員の総選挙の投票日です。この日は最高裁判所裁判官国民審査も併せて行なわれます。投票時間は午前七時から午後八時まで。

次に投票する際の注意事項を詳しく説明しますのでよく読んで悔いのない一票を投じて下さい。

◎入場券

入場券は男子は白紙、女子は桃色紙ですが、資格のある人で入場券のない人又は入場券を紛失した人は投票所に申し出て下さい。昨年の九月以後に転居して入場券のこない方は昨年いたところの投票所に申し出て下さい。十一月一日から九日までの間に補充申請してあるのに入場券をもらってない人は当日投票所に申し出て下さい。

◎投票所の入場について

投票所の場内は土足で歩けるように「むしろ」を敷いてありますのでそのまま気軽くお入り下さい。高下駄、ハイヒール等を履いている方はころばぬようにご注意下さい。

◎服　装

ふだんのままの服装、仕事着のままで結構です。

◎記載方法

衆議院議員選挙投票用紙（白紙）と最高裁判所裁判官国民審査投票用紙（桃色紙）の二枚を受取って記載所の台で記載します。

衆議院議員選挙投票用紙には記載所の前にはつてある氏名の内一名を黒ぶちの枠の中に書きます。

最高裁判所裁判官国民審査投票用紙には、土地区画整理法の施行等によって施行者（代表者大分市長）に申告しなければならないことになっておりますので該当するものはなるべく早めに申告するようお願いします。

この届け出は区内の土地等について権利（所有権、借地権等）に異動を生じたときは当事者双方が連署しその旨を市長に届け出なければならないことになっております。

これら申告及び届出を怠りますと、それぞれ個人の権利に重大な損害を及ぼすことになりますのでご協力下さい。

申告及び届出用紙は都市計画課にあります。

なお詳しいことは都市計画課にお問い合せ下さい。

◎投票箱

衆議院議員の投票箱と最高裁判所裁判官国民審査の投票箱と二つあります。衆議院議員の投票箱は白色表示、最高裁判所裁判官国民審査の投票箱はリコピー印紙で表示してありますので間違わないように投票して下さい。

投票所は公正を期するため立会人とかいろいろの人が坐っており、いかめしく感じられる方もありましょうが気おくれすることなく堂々と投票して下さい。

投票する時いたずら書きしたり、いたずらで白紙のまま投票したりしないで下さい。市内の投票所は下記別項のとおりです。

ルーアにアピール市民に掲げを揚ドプラカードの選挙公明＝真写

開票は市内六地区いっせいに

投票開始は午後八時で、開票は午後九時三十分から市内六地区でいっせいに開始します。

荷揚町集会所、西大分小学校講堂、鶴崎公民館、大在小学校講堂、市内中学校体育館

所有権以外の権利の申告

施行準備中の土地区画整理事業は昭和三十八年十月二十二日付で都市計画決定されました。

津留土地区画整理事業施行地区内の土地について所有権以外の権利（借地権等）を有している方は、土地区画整理法の規定によって施行者（代表者大分市長）に申告しなければならないことになっておりますので該当するものはなるべく早めに申告するようお願いします。

この届け出は区内の土地等について権利（所有権、借地権等）に異動を生じたときは当事者双方が連署しその旨を市長に届け出なければならないことになっております。

これら申告及び届出を怠りますと、それぞれ個人の権利に重大な損害を及ぼすことになりますのでご協力下さい。

申告及び届出用紙は都市計画課にあります。

なお詳しいことは都市計画課にお問い合せ下さい。

秋の火災予防運動はじまる

小さな防火運動を推進

火災のおこる原因は種々ありましたが、大きな原因はほとんどが人為的なもので、一瞬の不注意から全国的運動として十一月二十六日から十二月二日までの一週間が火災予防運動週間と定められます。

火災は一瞬にして灰となり、その原因もわずか一つの不注意によるものです。

そこで今回の運動では「小さな防火運動」を推進することにしました。これは日常生活のなかで「これくらいが」とか、「このくらいは」と考えるようなささいなことに注意して、火災を未然に防ぐということです。したがって皆さんの家庭でも次のことに特に注意していただきたいものです。

①たばこの吸いがらは完全に消し灰皿に捨てるよう習慣づけましょう。

②石油、プロパンガスコンロなどの取扱い方が正しいか調べ直して下さい。

③マッチ、ライターは子供の手のとどかない安全な場所へ置きましょう。

④煙突は安全でしょうか。もし破損していれば、すぐ修理しましょう。

⑤コタツ、イロリは、外出するときは必ず消しましょう。

以上のほかみなさんのお宅で火気を使用する器具などを調べるとき「この点はどうだろうか」、「ことは危くないだろうか」と思うようなことがありましたら遠慮なく消防署に連絡して下さい。又防火週間中には、防火座談会や、消火、避難訓練なども行なわれますので、ご希望の方はどしどし利用して下さい。

投票の心がまえ

自分の信頼する候補者に尊い一票を投じましょう

十一月二十一日に衆議院議員総選挙が行なわれます。市選挙管理委員会ではあらゆる機会をとらえて有権者の皆さんに戸別訪問を排除し、供応買収にのることなく、よく考えて自分の最も信頼する候補者に投票しましょう。明るく正しい選挙をしましょうと呼びかけ今回は今までよりも公明選挙の機運が盛り上つてきております。

しかし投票日が近づくにつれて選挙運動も日々激化してきます。戸別訪問もはげしくつてきましょう。或いは供応買収も激しく横行してきましょう。そして有権者の皆さんの身辺も何か急にあわただしくなつてまいりますが、わたくしたち有権者は棄権することなく公明選挙の花白バラの純白な色の如く清く議論な態度で自分の信頼する候補者にわたくしたちの尊い一票を投じましょう。

信頼する候補者に尊く清い一票を投票しましょう。自分一人の票は何の価値もないとあきらめたり、忙がしくていけないなどの口実は絶対に許されるものではありません。わたくしたちの尊い一票がその信頼する候補者はこの時こそ冷静に自分の態度を処する時です。この投票日はわたくし達有権者が主権者の立場から自分の信頼する候補者にわたくし達の尊い一票の権利を託する日です。そして向う四年間日本の国づくりに努力していただこうとお願いする神聖な日です。

戸別訪問にまどうことなく、供応買収にのることなく自分の最も信頼する候補者に投票しましょう。

投票日にサイレンを鳴らす

十一月二十一日は衆議院議員総選挙及び最高裁判所裁判官の国民審査の投票日です。当日は投票開始時間と投票閉鎖一時間前を一般に知らせるために市役所と支所のサイレンを吹鳴します。

- 21日午前七時――20秒～5秒～20秒
- 21日午後七時――20秒～5秒～20秒

大南町百木、伊与床各投票所は午後六時に投票所を閉鎖します。

山口国体を視察して

大分市長　安東五彦

友愛、奉仕、躍進をモットーとして多年にわたつて準備された国体だけにすばらしいものであつた。

主要道路の舗装、道路標識の整備は勿論のこと、よく清掃が行き届いている。街路樹の整然たる中に、路肩といわず民家といわず、空地のある所には、黄、白の草花が、その広さに適した図案のように植えられている。清潔感、優美感は道路に雪に失うことができなかつた。

道行く人にものを聞えば、親切丁寧に答え、最寄駅に立

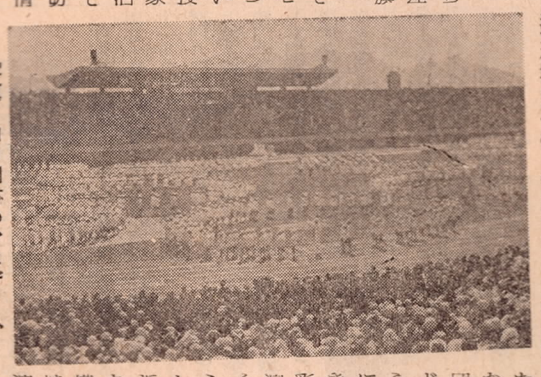

写真＝山口国体のマスゲーム

急にあわただしくなつてまいりますが、わたくしたち有権者は棄権することなく公明選挙の花白バラの純白な色の如く清く議論な態度で自分の信頼する候補者にわたくしたちの尊い一票を投じましょう。

投票日にサイレンを鳴らす

十一月二十一日は衆議院議員総選挙及び最高裁判所裁判官の国民審査の投票日です。当日は投票開始時間と投票閉鎖一時間前を一般に知らせるために市役所と支所のサイレンを吹鳴します。

- 21日午前七時――20秒～5秒～20秒
- 21日午後七時――20秒～5秒～20秒

大南町百木、伊与床各投票所は午後六時に投票所を閉鎖します。

山口国体を視察して

大分市長　安東五彦

友愛、奉仕、躍進をモットーとして多年にわたつて準備された国体だけにすばらしいものであつた。

主要道路の舗装、道路標識の整備は勿論のこと、よく清掃が行き届いている。街路樹の整然たる中に、路肩といわず民家といわず、空地のある所には、黄、白の草花が、その広さに適した図案のように植えられている。清潔感、優美感は道路に雪に失うことができなかつた。

道行く人にものを聞えば、親切丁寧に答え、最寄駅に立

写真＝山口国体のマスゲーム

全県五六会場何れも必要規模をもつて施設され、美化され、交通網は整備されていた。明るく温かな心情が培われた本国体は百％の成果を挙げたものといつても過言ではなかろう。私は何を見ても只二年後の大分国体の事が頭から離れず如何にしてこれを立派なものにするか、それのみを考えていた。

山口国体を視察して

大分市長　安東五彦

友愛、奉仕、躍進をモットーとして多年にわたつて準備された国体だけにすばらしいものであつた。

主要道路の舗装、道路標識の整備は勿論のこと、よく清掃が行き届いている。街路樹の整然たる中に、路肩といわず民家といわず、空地のある所には、黄、白の草花が、その広さに適した図案のように植えられている。清潔感、優美感は道路に雪に失うことができなかつた。

道行く人にものを聞えば、親切丁寧に答え、最寄駅に立

全県五六会場何れも必要規模をもつて施設され、美化され、交通網は整備されていた。明るく温かな心情が培われた本国体は百％の成果を挙げたものといつても過言ではなかろう。私は何を見ても只二年後の大分国体の事が頭から離れず如何にしてこれを立派なものにするか、それのみを考えていた。

選挙クイズを募集

市選管では公明選挙運動の一環として「選挙クイズ」を募集します。家族おそろいで考えてどしどし解答をおよせ下さい。

⊙問　題

今度の○選挙は日本の○づくりのため私たちの○い一票を投ずる大○な選挙です

⊙応募方法

問題の○の中に適当な漢字を入れて「ハガキ」で出して下さい正解者多数の場合は抽選により

一、二、三等各一名、四等六名、五等十二名の方に賞品を差し上げます。尚市選管職員家族は除外します。

⊙応募締切日

十一月二十日午後五時まで（当日消印有効）に市選挙管理委員会事務局に届けて下さい。

寄付のお礼

社会福祉協議会では次の方々からご寄付をいただきましたので、紙上を通じ厚くお礼申し上げます

△香典返し寄付

大分地区

舞鶴町六組　川口宏平　殿
新川東二十組　三代マサヲ　殿
新川十四番二〇　首藤卓司　殿
岩田町二丁目　三重野清一路　殿
中島十一条二丁目　田中準治　殿
大道四丁目六組　木村ヤス工　殿

坂ノ市地区

坂ノ市　三重野勝彦　殿

△指定寄付（清心園）

大道二丁目十六組　小代幸生　殿

第13回菊花大会

入賞者決まる

十一月一日から恒例の第十三回大分市菊花大会が若草公園で開かれました。会場には大菊、盆栽、懸崖、切花等約二百十点の作品が色とりどりに展示され観客の目を楽しませました。入賞者は次のとおり。

（敬称略）

大菊の部◎天賞、波多野辰雄◎地賞、久田益三、川上慶三郎、隅山嘉六、植木茂◎人賞、牧ツタエ、時松武雄、池辺庄市、安部由夫、田崎英一、工藤実

盆栽の部◎天賞、植木茂、◎地賞、安部由夫、隅山嘉六、◎人賞、波多野辰雄、久田益三、川上慶三郎、隅山嘉六、植木茂◎人賞、牧ツタエ、時松武雄、池辺庄市、安部由夫、田崎英一、工藤実

市内投票所の一覧表

大分地区

金池幼稚園、上野ノ浦保育所、長浜小学校講堂、西鶴町小学校体育館、第三中学校講堂、中島小学校講堂、荷揚町集会所、春日町小学校講堂、生石保育所、八幡小学校講堂、神崎小学校講堂、大道幼稚園、大道保育所、南大分中学校講堂、農業試験場、簡尾小学校講堂、津守公民館、舞鶴高等学校体育館、東大分小学校講堂、日岡小学校講堂、桃園小学校講堂

鶴崎地区

鶴崎小学校講堂、小中島公民館、乙津公民館、別保小学校講堂、三佐小学校講堂、家島公民館、猪野下公民館、高田小学校講堂、松岡小学校講堂、川添公民館、二日川公民館、川添小学校広内分校

大南地区

判田公民館、百木公民館、上戸次小学校、戸次公民館、下戸次小学校、吉野公民館、竹中小学校、河原内公民館伊与床公民館

植田地区

寒田公民館、東小学校講堂、大念寺、植田小学校講堂、横瀬公民館、賀来出張所、賀来中学校講堂、東院公民館

大在地区

角子原公民館、大在小学校講堂

浜公民館

坂ノ市地区

坂ノ市中学校体育館、丹生公民館、小佐井小学校講堂、細公民館

◎市役所のテレビ番組　・放送局O・B・S大分放送（五チャンネル）　・放送日時十月二十四日ナショナル観劇会のあと　・放送内容　①大分市の道路　②今月の話題から

国民年金の未加入者は届出を

低所得者には保険料を免除

国民年金はみなさん方がおとしよりになつた場合か、あるいは身体障害者とか、母子家庭になるという不幸な事態が起きた場合に年金を支給する社会保障制度です。現在適用洩れの被保険者や新らたに二十才に達した新規適用者は次により至急市社会課、又は支所民生課へ印鑑持参の上届出て下さい

一、強制適用被保険者とは

二十才以上六十才未満の日本国民はすべて強制適用被保険者となります。但し次の方は除かれます。

①官公庁、会社、団体等に勤務し各種年金法に加入している人。
②各種年金法の老令、退職、又は障害年金を受けることができる人、又は受ける必要な期間を満たしている人。
③被用者年金の遺族年金を受けることができる人。
④戦傷病者、戦没者遺族援護法による年金、未帰還者留守家族援護法に基づく家族手当及び特別手当を受けている人。
⑤、①及び②に該当する人の配偶者。
⑥大学生。
⑦昭和三十六年四月一日現在の年令が満五十才をこえている人。

二、任意加入被保険者とは

①強制適用被保険者から除かれた人のうちでも②～⑥の各項に該当する人は本人の希望により加入できます。
②昭和三十六年四月一日現在の年令が五十才をこえ五十五才未満で国民年金に加入している人が厚生年金等の公的年金に加入したが、その後厚生年金等をやめ再び国民年金に加入を希望するときはやめた日から三ケ月以内に申出れば再加入ができることになつています。

三、保険料

三十五才未満の者…月一〇〇円
三十五才以上の者…月一五〇円
将来の保険料を前納したときは割引かれます。

四、保険料の納付義務者

保険料は被保険者が納めなければなりませんが、配偶者や世帯主も連帯して保険料を納めなければならない義務があります。

五、保険料納期限

一、二、三月分の保険料　四月末日まで
四、五、六月分の保険料　七月末日まで
七、八、九月分の保険料　十月末日まで
十、十一、十二月分の保険料　翌年一月末日まで

六、保険料の免除

保険料を納めることが困難な方には免除基準があり、おおよそ五人世帯で前年（年間）の所得が二十万円以下の場合申請により免除されることになつております。この基準に該当する方は至急市社会課、又は支所民生課へ印鑑持参の上届出て下さい。

保険料をまだ納めていない方は早急に納めるか、または免除の手続をしないと年金の受給ができなくなりますので注意下さい。

※大分地区では先般自治委員さん（国民年金協力員）を通じて適用洩れ被保険者の加入について百別訪問していただいておりますので該当者は早やく加入の手続をするようお願いします。

なお保険料の七、八、九月分は納期限が十月末日ですぎましたがまだ納付していない方は早やめに納めて下さい。

年末資金の融資をあつせん

店舗改築資金に利子補給

市商工課では中小企業者の年末資金の融資を次の種目に分けてあつせんします。資金を必要とする方は早目に申し込んで下さい。

申込期間は第一回目は十一月二十八日まで、第二回目は十二月二十三日まで。申込用紙は商工課に準備してあります。

◎小口融資

金額は十万円以下で返済期間は六ケ月以内です。資格は大分地区で満一年以上営業している方に限ります。保証人は二名以上必要。

◎大口融資

金額二〇万から一〇〇万円までで返済期間は一年から三年まで。資格は大分地区で満二年以上営業している方で保証人は二名以上必要。この大口融資は利率として七厘又は建物を必要とします。

◎小口、大口融資以外の融資

これは市を通じて銀行に融資のあつせんをするもので金額は二〇〇万円以下、返済期間は五年以内で大分地区で満一年以上営業している方に限ります。保証人は二名以上で担保として土地又は建物を必要とします。申込期限はありません。いつでもお申込み下さい。以上のいづれの融資あつせんも市税を完納された方に限つております。

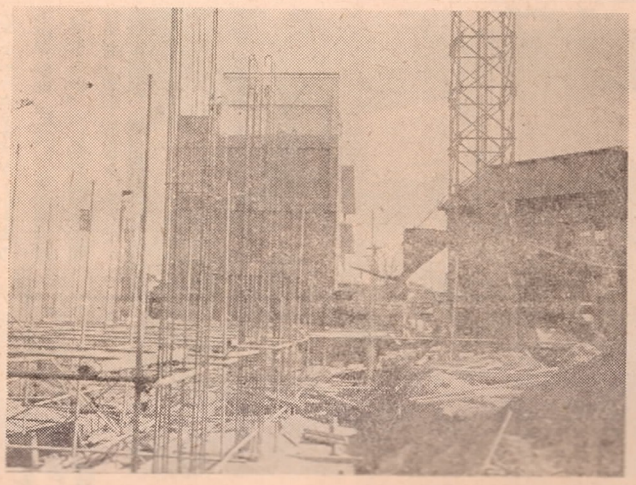

（校舎小学校）工事の建築の始まつた校舎の建築いつせい＝写真

学校整備事業

第二次五ヶ年計画の四年目

市教育委員会では昭和三十五年度から第二次五ケ年計画をたて中学校生徒激増対策として校舎の増改築工事を進めており今年で四年目を迎えました。今年は小学校校舎の改築工事を主な柱として、このほか校舎の増築、屋内体育館や給食場の新築をすることになつています。

施設を整備する学校は次のとおり。

- 大東中学校　屋内体育館新築
- 坂ノ市中学校　特別教室一室増築
- 竹中中学校　給食室新築
- 滝尾中学校　特別教室一室、普通教室四室新築（災害復旧）
- 津留小学校　普通教室六室増築
- 金池小学校　〃　六室改築
- 大道小学校　〃　九室〃
- 滝尾小学校　〃　六室〃
- 南大分小学校　〃　六室〃
- 坂ノ市小学校　〃　十室〃
- 小佐井小学校　〃　一室〃
- 新生養護学校　〃　一室増築

ゴミ取扱手数料は納税課で

ごみ取扱手数料納付切符及び衛生促発送後のごみ取扱手数料などの事務処理は、いままで衛生課（三階）で取扱つていましたが、今後納税課納税貯蓄組合係の窓口（一階）で扱うことになりましたのでお知らせします。

北九州と即時通話

市外局番は「〇九三」

電々公社では全国をダイヤルでつなぐ計画をすすめており、福岡、熊本、宮崎、臼杵、津久見、日田につづいて十二月一日から北九州各地との電話がダイヤルだけでつながるようになります。

大分（鶴崎）――北九州（小倉、門司、八幡、戸畑、若松、中間、苅田）

◎電話のかけ方

市外局番「〇九三」をまわし、つづいて相手の市内局番と電話番号をダイヤルして下さい。料金は昼間（午前七時～午後八時）十三秒で七円、夜間（午後八時～翌日の午前七時）は二十一秒で七円です。局名と局番は次のとおりです。

◎小倉（32）、（53）、（56）、◎門司（32）、（38）、◎八幡（6）、（68）、（69）、◎戸畑、（87）、（88）、◎若松（76）、（77）、（79）、◎中間（26）、◎苅田（46）

なお料金を知りたいときは一〇〇番に申し込んで通話するようにして下さい。また公衆電話を利用する場合はお店の方におたずねください。

総代の選挙

来る十二月十七日に初瀬井路土地改良区の総代選挙が行なわれます。関係地区内の有権者の方は次のことにご注意下さい。

①選挙区と総代の定数
第一区　府内　十二人
第二区　南大分　二十一人
第三区　東院、宮苑　三人
第四区　積所管内（東院、宮苑、塚ノ原）　十四人
第五区　挾間町　十人

②立候補の受付　十一月二十六日から十二月七日まで
立候補者の資格は土地改良区の組合員で二十五才以上の人に限ります。

③選挙期日　十二月十七日午前八時から午後二時まで
もし立候補者の数が定員を越えないときは投票を行なわないことになります。

その他くわしいことは大分市選挙管理委員会事務局（電話③―六一一一番）にお問い合せ下さい。

県の分譲住宅

価格　一五三万円

大分県住宅協会では分譲住宅の購入希望者を十一月二十日から二十九日まで募集します。住宅は大分市大字永興に建つ十八戸で、木造平家建十三・五坪～十六坪、敷地百六坪、台所、便所、ガス、水道等完備しています。価格は土地付き二五三万円前後で頭金は九十八万円、残額は月賦（月約五四〇〇円程度）となります。くわしくは県住宅協会にお問い合わせ下さい。

日豊線複線化工事の起工式

高崎山にトンネル

日豊線複線化の工事（大分～亀川間十八キロ）が始まりました。十一月九日午前十一時から亀川駅構内で起工式が行なわれ、いよいよ総工費約二十五億円の大工事に着工するわけです。この工事費のうち地元県市町村が十六億円の利用債を引受け、大分市はそのうちの四億六千万円を引受けます。大分～亀川間で新しく増設される線は現在線の山側を走り、大分～西大分間（二・五㌔）と亀川～東別府間（七・九㌔）は現在線と並行して走るのがむずかしいため、高崎山（千十米）、仏崎（四百六米）鎮崎（九十五米）、白木（三百米）の四カ所にトンネルを掘ろうという大仕掛なもの。トンネルの長さは延べ千八百メートルで難工事となることが予想されますが、国鉄は大分国体の開かれる昭和四十一年九月を完成目標として工事に急ピッチをかけることになりました。

写真＝複線化工事の起工式

納税たより

十二月一日から「年末市税滞納一掃月間」がはじまります。

十二月は固定資産税、健康保険税の納期月となつていますので、いまから納税のための準備をしておくことも明るい完納に役立つものと思はれます。何かの都合で滞納されている方はいまからでもおそくはありませんから、お手もとをよくお調べになつて、納税計画を立てて下さい。

そして市税を完納して明るくたのしい年末を一家揃つて過されるようお願いします。

また納税のためのご相談はどんなことでも結構ですから、お気軽に係員へご相談下さい。

道路は広く美しく使いましょう

昨今のように交通量が増加して来ますと、道路が非常に混雑してきます。特に道路上に物を置いたりしますと、交通に支障を来たすばかりでなく、事故の原因となります。道路上に工作物を設けたり物を置く時は土木課の許可が必要です。

又市内の各河川（下水路）に通路橋をかける時も、無断では出来ません。必ず土木課で所定の手続を経て許可をとつて下さい。

特に河川（下水路）にゴミ等を捨てる人がいますが、このため流れが悪くなつたり、又衛生上にもよくないので今後は川の中に物を捨てないようお互いに気をつけて下さい。

心配ごと相談所時間を変更

相談所はいままで毎週水曜日九時から夕方五時まで開いていましたが十一月一日から来年の三月まで、朝九時から夕方四時までと変更することにしました。これまでどおり気軽にご利用下さい。

国際短編映画祭

十二月二日　県正庁ホール

国際短編映画祭が十二月二日十時四十五分から大分県庁正庁ホールで開かれます。これは世界各国最高水準の文化短編映画を一堂に集めたもので各国のお国ぶりを端的に見とるのによい機会ですから多数ご鑑賞下さい。入場するとき鑑賞券を必要としますので希望者は金池町市教育委員会社会教育課へおいで下さい。

上映される国

ハンガリー。英国。ルーマニア。ドイツ。デンマーク。スペイン。オーストリー。ニュージランド。パキスタン。チエコ。

川柳教室を開く

大分中央公民館で「川柳教室」が十一月二十四日（毎回午後一時～午後四時）から毎月一回開かれます。人生の機微をうがち、生命の実体を考えるこの集いに多数で参加下さい。講師に内藤凡柳先生をお招きします。希望者ははがきで公民館あて申し込んで下さい。

郵便簡易保険で生活設計を

手軽に出来る郵便局の簡易保険で生活設計をたてましょう。

新婚家庭には比較的保険料が安くて保障の多い終身保険、又は一口の保険料で妻子まで保障される家族保険をおすすめします。

簡易保険保養センター開所

兵庫県有馬温泉に簡易保険保養センターを建設中で十二月二十日に開所します。そのほか北海道、熱海、富山、別府には、老人ホームがあり、簡易保険郵便年金の加入者のための福祉施設として老後のレジャーをお楽しみいただけます。希望者は大分郵便局保険課へお申し込み下さい。

昭和三十九年「成人の日」記念感想文を募集

大分地区今年は明春一月十五日「成人の日」の記念行事として例年のように感想文を募集します。該当者はふるつてご応募下さい。

一、内容、成人となるにあたつての感想、希望、抱負、生活記録等を内容としたもの。（四百字詰原稿用紙十枚以内）

二、応募資格、大分地区（旧大分市）に居住するもので来年新しく成人となるもの、一般学生を問わない（昭和十八年一月十六日から昭和十九年一月十五日までに出生のもの）

三、送り先、大分市金池町大分市教育委員会社会教育課あて、住所、氏名、職業、性別、生年月日明記のこと

四、締切、昭和三十八年十二月二十日（期限厳守）

五、入選、一席一名、二席二名、三席二名、佳作若干名とし、成人式の席上でそれぞれ賞状及び賞品を贈る。入選者名表は昭和三十九年一月十五日の市報に掲載、入選作品は全成人該当者に配付する。

工業経営定期講習会の案内

大分大学経済学部では、大分、鶴崎臨海工業地帯建設計画の具体化に即応して工業経営方面の研究に興味と関心を持つている一般の方を対象として工業経営定期講習会を次の要領で開催します。

①募集人員　各科目毎に約八十人
②場　所　大分大学経済学部
③受講料　無料ですが会場諸費として一科目二百円、二科目以上三百円負担のこと。
④期　間　十一月二十五日～十二月二十一日まで（日曜日を除く）
⑤学科目の選択　全学科目の受講を原則としますが一科目又は二科目受講もできます。
⑥出願手続　希望者は所定の用紙に所要事項を記入し十一月二十二日まで同学部教務係に提出して下さい。用紙は同係にあります。
⑦学科目及び講師の日割
◎経済情勢の分析と経済政策の立て方（月、水）　緑生正雄教授
◎商業地帯構成論（火、土）　伊藤喜栄講師
◎都市計画と都市交通の基本問題（木）　田原栄一講師
◎内部統制論（金）　大野公勝講師
◎その他　講習時間はいずれも午後六時から八時までで、受講資格は旧制中学、新制高校卒業以上のもの、または大学で適当と認めたもの受講精勤者には終了証書を授与します。