（一）　昭和24年5月23日（第三種郵便物認可）　第343号　大分市報　昭和35年10月15日

毎月1日15日発行
発行所　大分市役所
編集兼発行人　安東玉彦
印刷所　高木印刷KK

市民相談係は家庭と市役所を結ぶかけ橋です。市に対する意見、苦情、要望があれば、いつでも気軽におこし下さい。

老後をまもる 拠出制国民年金

10月1日から受付を開始

拠出制国民年金については、市報特集号でお知らせしましたが、この制度の強制加入に該当する人で任意に加入を希望する人の資格取得届、資格取得承認申請書、資格取得申出書は10月1日から受付けます。

ただいま、社会課の窓口で受付を行なっていますが、同時に町内ごとに保員が出向き受付を行ないますので、この機会を利用し一人残らず届書をご提出下さるようお願いします。

なお、届出は代人でも結構ですが、本人の印鑑が必要ですから印鑑を持参して下さい。

もし、保険料（二十四才まで月一〇〇円、二十五才以上月一五〇円）の納付が困難な場合は保険料の免除の方法がありますからご相談下さい。

免除の手続が済んでいれば国民年金からなんらかの年金がもらえることになっています。

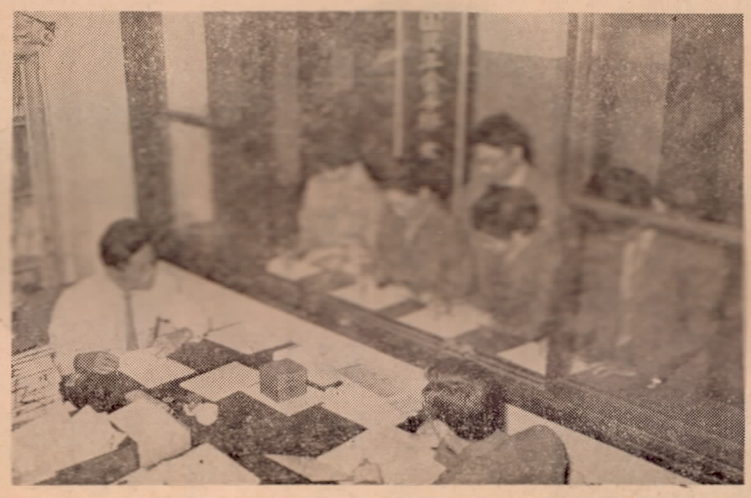

写真＝既にはじまった国民年金の受付（社会課窓口で）

清い選挙は大分市から
公明選挙へご協力を

新しくできた現内閣はその信を国民に問うべき総選挙を十一月中に行ないたいという意向を固めたようです。

選挙が民主々義の基礎であることは、五千万有権者の十分認識しているところですが、我が国の選挙を見ると残念ではありますが、欧米先進国のそれと比較するとなお数十年の遅れがあると有識者は憂えています。

しかも今回の総選挙が、さきの政局混乱から見ても、今後の民主々義発展のためにきわめて重大な鍵を持つものだと申しても過言ではありません。

従来の選挙が、金と情実に迷わされ、国民の最大の権利である投票の自由を国民自ら踏みにじり、あまつさえ議会政治の権威を著しく失いつつあるというのが現況です。勿論完全無欠とは言えませんが国民の信託をになって、我が国立法の最高機関である国会で審議される公職選挙法の遵守をおいて、この不明朗な選挙を浄化することはできないと考えられます。政府にとなお数十年の遅れがあると有識者は憂えています。

しかも今回の総選挙が、さきの政局混乱から見ても、今後の民主々義発展のためにきわめて重大な鍵を持つものだと申しても過言ではありません。

従来の選挙が、金と情実に迷わされ、国民の最大の権利である投票の自由を国民自ら踏みにじり、あまつさえ議会政治の権威を著しく失いつつあるというのが現況です。勿論完全無欠とは言えませんが国民の信託をになって、我が国立法の最高機関である国会で審議される公職選挙法の遵守をおいて、この不明朗な選挙を浄化することはできないと考えられます。政府にとなおきましても、この辺の事情に鑑み、いままで行なってきました公明選挙の常時啓発運動即ち、地域や職場のグループによる政治学習政治教育を通じての政治意識の向上に努力する運動に加え「選挙法を守る運動」を精力的に進めるよう閣議決定を行ないました。

しかしながら、もともと選挙の公明化運動は、以前から国民の間に盛り上った力を結集した純然たる国民運動であり、その意味からもこの運動の達成如何は、国運の努力にまつものが大であるといえます。

さき頃の報道によると、すでに各地で事前運動が活発に行なわれ警告をうけた者は、すでに六十件以上になっていますので該当者をこえるという現況です。大分市選挙管理委員会としましても、つとにこの運動の達成に努力してまいりましたが、さらにその実現を推進すべく公民館、部落会、婦人会等と緊密な連絡をとりつつ皆様の自覚をうながしています。

大分市民の皆様方も「清い選挙は大分市から」という自負と自覚をもたれこの運動達成にご協力下さるようお願い申し上げます。

（選挙管理委員会）

「選挙法守らぬ候補は ボイコット」

好評だった工業展
千五百点が出品

大分市と商工会議所、県木工連合会、市工業連合会共催の第二回「伸びゆく大分工業展」は十月五日から九日までトキハ文化ホールで開かれ、市内で生産された工業製品など約千五百点が出品され、なかなかの好評でした。

会場には例年の通り家具建具類の木工品や機械器具類をはじめテレビなどの家庭用電気器具が陳列されたほか、大分市が誘致した新光（甜菜）大分工場や日本トーライト工場の新製品も並べられ人目をひきました。

これら出品物のうち家具建具についてはコンクールを行ない次の通り入賞が決まりました。

△特別賞　中島木工（大分市）△トキハ賞　高橋木工（大分市）△大分市長賞　大林木工、桐具、中島木工（以上大分市）△大分市議会議長賞　宮崎木工（大分市）△大分商工会議所会頭賞　足立建具（大分市）△大分市工業連合会長賞　佐藤家具（大分市）△銀賞　九機木工　佐藤家具　桐家具、金沼木工、足立家具、小池工業展会長賞　広瀬家具（大分市）△家具、金沼木工、坂ノ市木工、大分装備（以上大分市）　松本家具（別府市）△大分県木工連合会長賞　那木木工（佐伯市）　上大分市）△大分合同新聞社賞　平井家具（別府市）　青柳木工、日田木工、伊東木工（以上日田市）△ラジオ大分賞　伊東木工（日田市）　日田漆器（日田市）

身体障害者の巡回診査
相談会を開きます

大分市では、昭和三十五年度第二回の巡回相談会を次により実施します。この相談会には眼科、耳鼻科、整形外科の各医師や職業安定所、保健所、中央児童相談所の各係員、補装具製作業者等関係者多数が出席してご相談に応じますから該当者はぜひご出席下さい。

一、日時と場所

十月二十一日、午前九時～午後三時、大分市赤十字原身体障害者更生指導所

二、相談の対象者

（イ）耳が遠い方、眼がよく見えない方、手足の不自由な方、その他身体に障害のある方。

（ロ）補装具（盲人つえ、松葉つえ、眼鏡、補聴器、義手、義足、車イス）の交付、修理を希望する方。

（ハ）更生医療、育成医療を受けたい方

（ニ）就職並びに生活指導等の相談を希望する方。

（ホ）現在手帳を持っている方で多数が出席してご相談に応じます

昭和二十九年十月の等級改正による該当者はぜひご出席下さい。

一、日時と場所

十月二十一日、午前九時～午後三時、大分市赤十字原身体障害者更生指導所

二、相談の対象者

（イ）耳が遠い方、眼がよく見えない方、手足の不自由な方、その他身体に障害のある方。

（ロ）補装具（盲人つえ、松葉つえ、眼鏡、補聴器、義手、義足、車イス）の交付、修理を希望する方。

（ハ）新しく手帳を受けたい方、氏名、住所を変更される方。

（ニ）新たに手帳交付申請及び書替え申請をされる方は写真（縦四センチ、横三センチ）一枚と印鑑を持参して下さい。なお補装具の交付及び修理、更生医療、育成医療申請の方も印鑑を持参して下さい。

（ロ）当日医師の診断その他は無料ですが内科的診断は致しません。

国を家庭を明るく築く
郵便貯金の増強運動にご協力を

郵便局では、先月から十月三十日」と定め、市町村、国鉄、公民館、婦人会、看護婦会、青年団、PTA、宗教連盟などの協賛によって一日までの二ケ月間を「国を家庭を明るく築く郵便貯金増強運動期間」と定め、市町村、国鉄、公民館、婦人会、看護婦会、青年団、PTA、宗教連盟などの協賛によって一日までの二ケ月間を「国を家庭を明るく築く郵便貯金増強運動期間」と定め、市町村、国鉄、公民館、婦人会、看護婦会、青年団、PTA、宗教連盟などの協賛によって

写真＝にぎわう工業展

郵便貯金は便利、有利、確実な貯蓄方法としてひろく利用されていますが、昨年からその振興に福祉増進に寄与しています。即ち貯金総額は一兆円をこえ、国民の資金は、住宅の建設、中小商工業、農林漁業等の振興、学校、病院、保健所、上下水道などの整備拡充、交通機関、道路、港湾等の整備、治山、治水、災害の復旧ならびに電力、鉄鋼等基幹産業の拡充、地方産業の開発、輸出の振興等のために融資され、国を家庭を明るく築くうえに大きな貢献をしています。これを機会に市民の皆さんも郵便局の積立貯金や定額貯金などの定期性貯金を勧奨しています。

大分郵便局でも十月十七日の「貯蓄の日」を迎え、更にこの運動を強力に展開するとともに預金者になるべく有利な積立貯金および定額貯金などの定期性貯金を勧奨しています。

農村の月給制など熱望
滝地区　新生活運動のアンケート結果

滝地区は新生活運動の県指定地区になって昨年からその振興に努力してきましたが、このほどその成果を評価するため地区の全戸を対象に新生活運動に対する意識調査を試みました。

調査は、一七項目にわたる質問事項を一、二四五戸に求めましたが、回答のあったのは、八七二戸でした。

この結果は部落ごとに集計され今後の新生活運動の貴重な資料として活用されます。次にその主なものを拾ってみましょう。

▲農村の月給制を熱望

生活の共同化については、農機具の共同使用、農協の強化（一一・一%）が最も多く、農家の月給制を希望するものが一〇・七%もありました。最近県下でも農業法人化の問題が強調されていますが、この地区でも農村の月給制を要望するものが一割以上もあることは今後の農村のあり方に新しい問題を投げかけています。特に月給制を熱望する部落は、羽田（一五・七%）片島（一三%）などでした。

▲初盆の共同供養好評

滝尾地区では初盆供養を公民館で共同で実施し、すでに米良、曲、南下郡などでは完全実施がなされていますが、このことについては大変よいというのが圧倒的に多くの話しあいがなされていないようです。

▲家族の話しあい未だし

家族の話しあいの浸透状況については、別にしていない（四三%）が最も多く、思い出した時にしているのが二八・三%で、約七割の家庭では、まだ家族の話しあいはあまりなされていないようです。しかし一週間に一度以上のものが一四・三%あることは注目に値します。話しあいについては、全然関心のないものと、実施しているものとの落差がひどいようで、特に注目されるのは、全然無関心が非農家で四九・六%、農家で三九・三%で総体的に非農家の方が家族の話しあいがなされていないようです。

▲子どものことで夫婦げんか

夫婦げんかの原因については、最も多いのが、子どものこと（一八%）、次にお金のこと（一五・二%）仕事のこと（一一%）の順になっています。夫婦げんかの原因に子どものことが多いのは、子どものしつけや指導のしかたについて主婦のほうが婦人学級などで新しい方法を身につけ、それに比し夫が遅れているということも考えられます。

10月の社会教育映画無料試写会

17日～26日

「ヤミ酒をなくす運動」

と　き　十月三十一日午後一時
ところ　金池町中央公民館
画　題　六人姉妹　サヨタチの願い

社会に悪影響を与えるヤミ酒の追放にご協力下さい

恐しい狂犬病
飼犬には必ず予防注射を

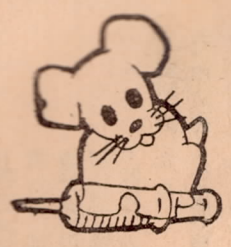

市では十日から各地区毎に秋の狂犬病予防注射を行なっていますが、犬を飼っている方で案外無頓着の方が多いようです。

そこで獣医の東弘臣さんに狂犬病のお話をいろいろ伺ってみました。

―◇―

近年犬を飼う人が市民の中にもふえて来ていますが、はなし飼いにして他人に迷惑をかけている人はいませんでしょうか。又犬の登録や狂犬病の予防接種をお忘れになっている方はありませんか。最近私の所にも犬にかまれたからといって狂犬病の鑑定を依頼に来る人がたくさんいます。

犬が狂犬病にかかると誰かれのみさかいなくかみつき、かみつかれた人は必ずといっていいほど死んでしまいます。

狂犬病の潜伏期は大体一週間～六週間ですが数ケ月間も潜伏して発病するというのもあります。

発狂期の犬にはケイレンの発作が頻発して不穏な状態となりこの時期によく人にかみつき被害が最も多く発生します。それから病犬はゆううつ症期に入り体に麻痺がきて、目は赤くどんより末期的症状を呈します。皆さん方のかわいい愛犬をこのような悲惨な姿にさせないため、また尊い人命を守る上からも狂犬病の予防接種を必ず受けさせましょう。

十月一日号の市報でもお知らせ致しましたように、市では十日から二十日まで各校区を巡回して犬の登録受付けと予防接種を行なつはいますので、飼い主の方は犬を必ず登録し予防接種を致しましょう。又六ケ月前注射をしたからといって今回しないことのないようお願い致します。というのは予防注射の有効期間は六ケ月しかないからです。もしこの期間中接種にもれた方は開業獣医のところで注射を受けさせて下さい。

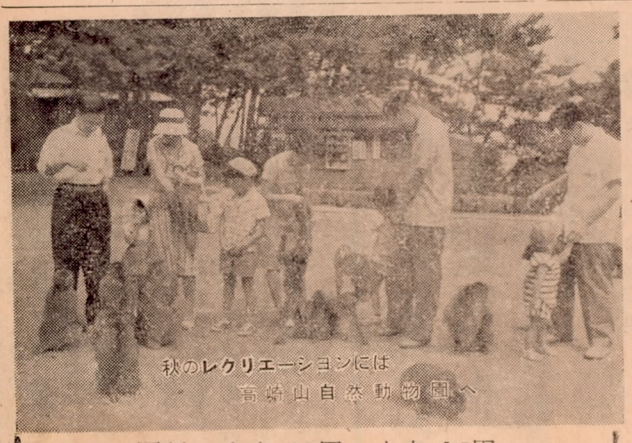

入園料…大人 30円　小人 15円
団体には割引もあります。

議会だより

第3回定例会

大分市第三回定例市議会は九月二十六日午前十時から開かれました。

この会議で議決された主な議案は次の通りです。

▽…一般議案…△

○土地台帳及び家屋台帳制度の廃止並びに地方税法の一部改正に伴なう「大分市税条例の一部改正」に関する条例の一部改正○大分市職員の給与条例の一部改正○今津留大津浜線の市道路線の認定○大分市農業委員会の農地部会及び農政部会の委員の定数条例の制定○市民の利便を図るため窓口事務の一部を戸籍課に統合し、更に市民の苦情処理に関することも同課で取り扱うようにする「大分市事務分掌条例の一部改正」○地方財政の一部改正に伴い、積立金の管理、処分等について規定の整備を行なう「大分市財源調整積立金条例の全部改正」○昭和三十五年度において木造公営住宅十戸を建設すること、○千才、山津線と花津留裏川線、今津留大津浜線の市道路線の認定○大分市職員の給与から係員も大へん

瓜生鉄雄氏

小田真子氏

廃止並びに地方税法の一部改正に伴なう「大分市税条例の一部改正」に関する条例の一部改正○大分市職員の給与条例の一部改正○今津留大津浜線の市道路線の認定○大分市農業委員会の農地部会及び農政部会の委員の定数条例の制定○市民の利便を図るため窓口事務の一部を戸籍課に統合し、更に市民の苦情処理に関することも同課で取り扱うようにする「大分市事務分掌条例の一部改正」○地方財政の一部改正に伴い、積立金の管理、処分等について規定の整備を行なう「大分市財源調整積立金条例の全部改正」○昭和三十五年度において木造公営住宅十戸を建設すること、○千才、山津線と花津留裏川線、今津留大津浜線の市道路線の認定○大分市職員の給与から係員も大へん

一般会計で六、三二九万余円を追加

教育委員に瓜生、小田両氏を選任

農繁期犯罪防止対策
売り押しやスキアキにご注意

大分警察署では十月十五日から「農繁期犯罪防止運動」を展開して、一家総出で稲刈りなどに出かけた留守宅をねらう空巣や、女、子どもばかりの家庭につけこむ押売りなどの被害防止につとめることとなりました。

市民のみなさんも次の点に留意して被害にかからないように注意しましょう。

住居では

一、雨戸、ガラス戸は釘を桟に差し込んで、戸をかえても外れないよう工夫すること。

二、昼間でも開けない窓や木戸等は、内側から施錠しておくこと。

三、昼間雨戸を締めたり、表からカギが見えるかけ方をしないこと

四、人の出入ができるような便所の汲取口は改善すること。

屋外では

一、洗たく物、自転車、リヤカーなどは夜間は必らず家の中に入れておくこと。

二、寝る時は外を明るく室内を暗くすること。

三、街灯の設置については、近所同志で考えましょう。

押売りには

一、必要でないものははっきりこと わること。

二、押売りは婦女子だけのところをみはからってきますから、隣近所で連絡しておくこと。

三、昼間は戸締りをしっかりすること。

自衛隊員の募集

防衛庁では操縦学生及び自衛隊生徒の募集を次のとおり行なつています。志願希望の方は市総務課までお問い合せ下さい。

一、操縦学生　受付期間　十月一日から十一月五日まで

二、自衛隊生徒　十月十日から十一月二十五日まで。

順調に進む国調事務
ご協力に深く感謝

十月一日現在で実施した国勢調査の仕事は、その後順調に進んでおり、現在調査票の審査の段階にあります。

なお、このほか九月期満了となった教育委員に瓜生鉄雄氏と小田真子氏をそれぞれ選任しました。

▽…追加更正予算…△

今回の追加更正予算額は一般会計で総額六、三二九万三千余円でその内容の主なものは次の通りです。

役所費一、二四六万四千余円、土木費一、

写真＝調査票を審査する国調事務局

調理師講習会を開催

大分保健所では十一月四日、五日、九日、十日の四日間午前九時から午後四時まで荷揚町の林業会館二階ホールで調理師講習会を開きます。受講資格は、県の条例に定める調理師試験に合格した者及び栄養士、管理栄養士、調理師免許を受けている者、昭和三十三年十一月九日現在で五年以上の調理経験をもつている方となつています。該当者は十月二十九日まで手数料五百円をそえ大分保健所へお申込み下さい。受講申込用紙など保健所に準備してありますので、くわしいことは保健所でお尋ね下さい。

立入調査のお知らせ

市では津留地区の区画整理事業施行準備のため近日中に測量や建物移転などの調査をはじめます。地区内に住んでいる方や土地所有者及び耕作者などは係員が調査のため私有地に立ち入り又は測量杭を打つなど、いろいろご迷惑をおかけすることがありますが、地区将来の発展を図つて行なう事業ですから、作業が早急に完了できるよう関係者のご理解あるご協力をお願いします。

順調に進む国調事務
ご協力に深く感謝

大分市第三回定例市議会は九月二十六日午前十時から開かれました。

この会議で議決された主な議案は次の通りです。

▽…一般議案…△

○土地台帳及び家屋台帳制度の廃止並びに地方税法の一部改正に伴なう「大分市税条例の一部改正」に関する条例の一部改正○大分市職員の給与条例の一部改正○今津留大津浜線の市道路線の認定○大分市農業委員会の農地部会及び農政部会の委員の定数条例の制定○市民の利便を図るため窓口事務の一部を戸籍課に統合し、更に市民の苦情処理に関することも同課で取り扱うようにする「大分市事務分掌条例の一部改正」○地方財政の一部改正に伴い、積立金の管理、処分等について規定の整備を行なう「大分市財源調整積立金条例の全部改正」○昭和三十五年度において木造公営住宅十戸を建設すること、○千才、山津線と花津留裏川線、今津留大津浜線の市道路線の認定○大分市職員の給与から係員も大へん

成功の秘けつは
血統のよい豚を選ぶこと

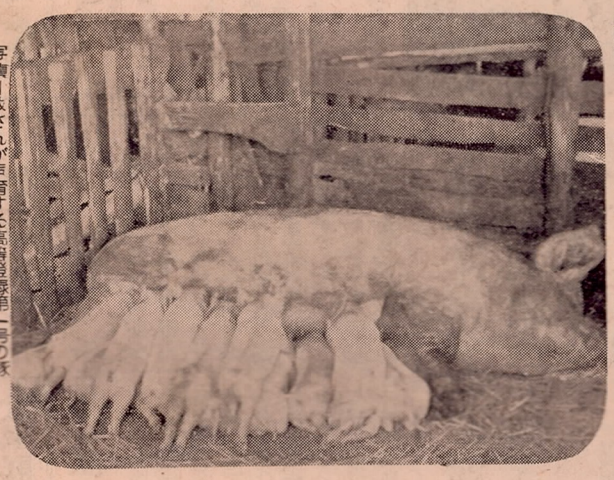
写真＝牧さんが飼育する高等登録第一号の豚

最近豚肉の需要が急増し生産が間に合わない状況にあります。

今後子を生ませる豚は必ず登録に合格したよいものを選び、次々によい豚をふやすようにしたいものです。

また、子豚を買う時は親の血統を確かめ、分娩後五〇日以上乳を飲ませた発育のよい豚を選ばないと労して益の少いものとなります。それから豚は病いものであるというのは大変な誤解で

養豚

成功の秘けつは
血統のよい豚を選ぶこと

最近豚肉の需要が急増し生産が間に合わない状況にあります。

今後子を生ませる豚は必ず登録に合格したよいものを選び、次々によい豚をふやすようにしたいものです。

また、子豚を買う時は親の血統を確かめ、分娩後五〇日以上乳を飲ませた発育のよい豚を選ばないと労して益の少いものとなります。それから豚は病いものであるというのは大変な誤解です。

なお、大分市で高等登録を受けた豚の第一号は新貝の牧松雄さんが飼育しているタイヨー・ハンサム・テラニシ九号で、初産九頭を生みいまた二産目の十三頭が生まれそろつて見事な発育をしています。

また第二号は田の浦の坂本哲さんが飼育しているランスフイルド中牧サカモト二号で初産十頭を産み検査に合格して高等登録を申請中です。

実はこれくの生育も悪く隣近所にも迷惑をかけることになりますので、豚舎は好きな動物いつもきれいにしてよい環境で飼はありません。飼料用豚を飼育している方や今から豚を飼おうとする方で、わからないことがあれば市の農務課へご遠慮なくご相談下さい。

写真＝調査票を審査する国調事務局

生産世帯の主食配給は十月末日まで

米の配給を受けている生産世帯（てん落農家）と、新たに本年米を作り始めた（その耕作面積二畝未満の場合をのぞく）消費世帯に対する米の配給は十月末日までで打切りますので、十月分の配給を受けた後主食配給通帳を各登録配給店へ返還して下さい。

またこれまで生産世帯であつたが、今年米作をしなかつたため、十一月以降消費世帯として主食の配給を受けようとする方は、市農務課でその旨の証明をうけて、商工観光課又は出張所管轄分については各出張所で、十月末日までに消費世帯用主食通帳をお求め下さい。

成人病の検査

最近成人病ということがよくいわれていますが、これは四十才以上の人に多い病気で、主に脳卒中とガン、心ぞう病をいいます。最近の死因統計によると、脳卒中で死ぬ人は四分に一人、ガンでは六分に一人、心ぞう病による死亡は九分に一人という高率になつています。

これらの病気の予防法は、常に自分の健康の程度を知つておくことです。もし悪い人があれば早く発見して早く医師の治療を受けることが肝心です。

大分保健所では成人病予防対策として本年十月から来年四月まで次により検査を行ないます。

検査料は五百円となつています。

①毎週水曜日、午前九時から午後三時まで

②血圧測定、心電計検査、眼底検査、その他血管脆弱検査、検尿、検便など。

寄付のお礼

このたび市社会福祉協議会は次の方々から善意返しにかえて金一封のご寄付をいただきました。ご芳志のほど厚くお礼申上げます。

木下　毅殿　金池南五組
御手洗武男殿　荷揚北三組
甲斐　覚駿　中島六条一丁目
笠置　静殿　白滝
河野　茂殿　明磧町二組
甲斐　ツナ殿　南春日（土子中内）
高橋　政夫殿　長浜南一組
平山ナミ子殿　浜の市四組
北川　福松殿　東春日町十五組
安部　保殿　浜町
磯崎フミ子殿　高城東
佐藤　忠司殿　中島四条三丁目

なお無名の方々から若葉園の子供さんと清心園の老人へそれぞれ金一封をいただきました。

市民レク
両子山のもみじと国東史蹟めぐり

市の観光協会ではしぐれもみじで有名な両子山と国東史蹟めぐりの会員を次のとおり募集しています

一、期日　十一月六日（日曜日）
二、会費　大人五五〇円、小人四四〇円
三、集合場所と時間
大分市役所前、午前七時五十分
四、コース（出発午前八時）
大分―別府―安岐―両子寺―豊後高田―富貴寺―真木大堂―立石―別府―大分（帰着午後六時三十分）
五、募集人員　一〇〇名
六、申込先　大分市観光協会
（市商工観光課内電話六一一一番）又は大分交通
七、締切日、十一月五日午前中まで、但し定員に達し次第締切ります。

長崎 雲仙 見学会員募集

一、主　催　大分市観光協会
二、会　費　大人四、一〇〇円　小人二、〇〇〇円。（車代、宿泊代等一切を含む）
三、期　日　十一月三日（木）四日（金）五日（土）二泊三日
四、コース　第一日目　大分（市役所前、午前八時出発）―熊本（熊本城見学）―島原―雲仙
第二日目　雲仙―仁田峠―長崎市内観光―西海橋―嬉野温泉。
第三日目　嬉野温泉―祐徳（参拝）―久留米―湯布院―大分。
五、募集人員　五〇名。
六、申込先　大分市観光協会又は大分交通。

謡曲「友の会員」募集

公民館謡曲友の会では、次の要領で謡曲「友の会」の新会員を募集することになりましたので希望者は申し込んでください。

一、練習日　毎週水曜日午後六時半～九時
二、場　所　大分市中央公民館
三、対　象　希望者は男女を問いません
四、申　込　大分市金池郵便局気付謡曲友の会宛
五、締切　十月末日