大分市報
毎月1日15日発行
発行所 大分市役所
編集兼発行人 蔵田俊生
印刷所ＫＫ明文堂

駄原　区画整理審議委員　選挙近ずく

委員八名予備委員三名を選出
選挙権者は五〇〇名

駄原土地区画整理区域内の土地所有権者と借地権者が選ぶ、土地区画整理審議会委員の選挙は、来る三月九日に行われます。

㈠市計画課では去る一月十六日から一月二十九日まで、選挙人名簿を一般にお見せしましたが、異議の申立がなかったので、選挙権者は次のとおり確定しました。（大分市告示第八号）

○土地所有権者　四七一人
○土地借地権者　二九人
計　五〇〇人

㈡又選出される土地区画整理審議会委員及び予備委員の人数は、次のとおりです（法定人数）

○土地所有権者が選挙する委員　七人
○土地所有権者が選挙する予備委員　二人
○土地借地権者が選挙する委員　一人
○土地借地権者が選挙する予備委員　一人

㈢選挙投票場所及び日時

場所　大分市春日町小学校講堂
日時　昭和三十三年三月九日（日曜日）、午前九時から午後五時まで

開票は当日投票終了後、直ちに行う。

㈣立候補届及び立候補推薦届受付期間

昭和三十三年二月二十日から昭和三十三年三月一日まで

大分市役所計画課で受付しますから、届出て下さい。

㈤土地の面積誤謬の訂正

駄原土地区画整理区域内の土地所有者で、土地台帳の面積と現況面積に違いがあると思われる方は、定められた手続（法務局登記課に、面積の誤謬訂正申告登記をすること）をして、昭和三十三年三月十日まで、大分市計画課まで届出て下さい。

第五回　大分市綜合武道大会

参加者三〇〇名で　盛会に終る

第五回大分市綜合武道大会は、二月九日警察会館で開催され、約三〇〇名の選手が参加して、市長杯争奪の熱戦が展開されました。成績は次のとおり（敬称略）

一般有段者の部
一位　上田良忠（舞鶴高校）
二位　村井辰義（大分工業）
三位　小野弘莉（大分大学）

一般段外者の部
一位　石井光明

少年の部
一位　田佐洋次（荷揚小）
二位　河村禮孝（荷揚小）
三位　沢田茂美（荷揚小）

◎剣道

一般の部
一位大分歯科医師会
二位大分警察学校
三位大分商業高校
〃　同　定時制

少年の部
一位　中村雄行（上野丘中）
二位　三野俊一（〃）
三位　古長英治（津留小）

◎弓道

一般の部
一位　田崎正一
二位　相良一男
三位　片山政太郎

◎柔道

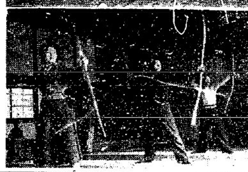

（上）有段者の柔道（左上）中学生の剣道　（左下）婦人を混えた弓道

大分市政だより

「大分市政だより」は毎週日曜日午前七時三十分からラジオ大分放送局より放送しています。この時間は皆様の時間ですからラジオのダイヤルを五八〇キロサイクルに合せましょう

校区別に計量器の定期検査

金池＝二四日金池校、長浜＝二五日長浜校、荷揚＝二六日市役所裏庭、中島＝二七日中島校、春日＝二八日春日校、大道＝三月一日大道校、南大分＝三日南大分校、八幡＝四日、八幡校神崎＝五日神崎校滝尾＝六日滝尾校、津留＝七日津留校、東大分＝八日東大分校、日岡＝十日日岡校、桃園＝十一日桃園校

高崎山　園内工事すすむ　陛下の車は寄せ場下まで

市観光課では、四月の植樹祭に天皇皇后両陛下が、高崎山にお立寄りになられるので、入口附近の空地にはモミヂなどを移植する外、園内整備作業が着々とすすめられている。

観光課の施工によると、これまで入口ガード下は、園の入口にしては、余りにも低く、入園客の方に何かと不便を与えていたので、現在一、九米のガード下を三〇糎掘下げ、二、二米にする。このためガード下には長さ一、四米、内径八〇糎の排水管二本を埋設し、二十四米の暗渠、排水の接続工事を行っている。これが完成すると乗用車は自由に出入出来る位の高さになる。また入口から右にカーブした百段下までの百五十米は、巾を広めて整備されるので、両陛下お立寄りの際は、入口からこの位置まで、車を乗入れる計画にしている。更にこれまでの猿寄せ場の木柵は、鉄製パイプに取替えられることになっており、全工事が完成するのは三月中旬頃で、工事中何かと入園客の方にご迷惑をおかけすることもあろうかと思いますので、その点よろしくお願いいたします。

（高崎山ガード下工事）

公園　若草花だより　二月

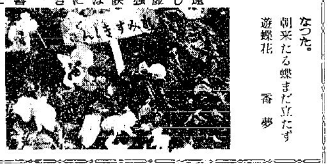

サンシキスミレ

スミレ科で原産地は欧洲。別名パンジーとも呼び、日本では明治維新に渡来、最近は著しく大輪のものや、単色の変種も多く、実に立派な品種が発表されている。秋蒔で、株立をよくするため摘芯する方がよい。

花言葉

思案…私のことも考えて下さい（花の花言葉）

神話

ギリシヤの神話に昔、人里遠く離れた谷間に、優れて美しい小花が咲いていた。世の塵埃を顧わず、たかぶらず、独り雑草にかこまれ楽しげに咲いている花を見たエンゼルはそのきよらかな香を花の面に触れた。すると花は生き生きと人面を現わしてきました。こうしてこの花は世に愛と喜びのおとずれを告げる使者となった。

朝来たる蝶まだ立たず遊蝶花　香夢

中小企業の税務簿記講座を開講

日本短波放送では三月十五日の所得税の確定申告期を目前に控えて、国税庁企画による簿記講座の全国放送をすることになった。この講座は前回の放送が全国的に好評を博し、聴取者の熱心な要望に応えて再開することになったもので、〈〉講座に使用するテキストは無料で頒布するので、希望者は二月二十三日まで市商工課宛お申込み下さい。

一、放送日時
二月二十四日（月）－三月八日（土）午後八時三十分－八時四十五分
一、講師
国税庁所得税課　久田寅治郎氏

実弾射撃が行われる

陸上自衛隊中津駐とん部隊では大分市駄ノ原射撃場を二月十六日－三月一日まで使用することになりました。時間は毎日午前八時－午后五時までとなっているので、附近通行の方は、危険区域に立入らぬようお知らせします。

新生活の設計は　簡易保険の加入で

政府では本年の国際収支の改善と、国内経済の堅実な伸展を図る方法の一つとして、長期貯蓄の増強を主要施策としてとりあげてきましたので、郵政、大蔵両省では共催で今年一月から三月までを、「新生活の設計は簡易保険で」というスローガンを掲げ、新規加入運動を展開しています。

大分市では大分郵便局内に保険課があり、県内の統轄局だけに活動も活発で、現在市内には約三万九千人の加入者があり、加入申込方法も同局の窓口でする外、外務員三十五名が勤務、集金に奔走し月平均三五〇名－四〇〇名の新規加入の実績をあげています。

、また簡易保険が一般大衆から好評を受けている点は①保険金の支払いがその日のうちにできる②加入後二年以上の者が不慮の災害にあった場合、保険金の倍額が支払われる③積立金は特に地方公共団体に融資される（例ば荷揚町小学校建設など）④医療機関の利用としては、加入者は無料で簡易保険診療所を利用できるなどがあげられています。

家庭にかわる保育所
申込みは二十八日まで

市内各保育所では入所児童の募集をはじめました。対象児は、乳児＝満一才以上満三才未満、幼児＝満三才以上満六才までとなっており、申請書の受付は社会課又はもよりの各保育所で、二月二十八日まで受付けています。なお負担金及び入所の可否は、後日面接の上きめますが、児童の入所要件としては①共稼ぎの家庭②母子・生活保護家庭で世帯主が就労している。③家庭が自家営業をしていたり、又は病人がいる等の家庭事情があればよい。児童の保育時間は、勤労家庭が多いだけに日曜日を除く外は、毎朝七時頃から夕方は五時半頃まであずかり、給食も行われています。

市内保育所は次の九ケ所で括弧内は乳児数を示す。

生石保育所＝百名（二十名）
浜町　〃　＝七十名（十名）
大道　〃　＝六五名（十名）
上野　〃　＝八十名（二十名）
新桜町保育所＝六十名（十名）
わかば園〃　＝六十名
南大分（私立）六十名（十名）
遺族会　〃　三十名
しらとり〃　四十名

写真は上野保育所児童の給食

由布山　まねく冬山　みんなで登ろう

大分市教育委員会及び、大分市体育協会では、市民レクリエーション活動の一つとして、次の要領で由布山〔登〕山を実施することになりました。

一、期日　二月二十三日（日曜日）
一、集合時間と場所　午前六時までに大分市役所前に集合
一、経費　二百円（但し百円は貸切バス代、百円は汽車賃）
一、申込　二月二十日まで申込用紙（形式なし）に氏名年令、性別、職業、勤務先、住所をはっきり記入し、貸切バス代百円をそえて、金池町大分市教育庁体育課に申込むこと。
一、準備品　登山靴、毛糸手袋、毛糸靴下（着替を準備）昼食
一、その他　❶参加者には記念品を贈呈❷申込者多数の場合は先着一二〇名で打切る。受付後の取消しについては、申込金（貸切バス代）は払いもどしません。❸下山後、由布院で入浴懇談会を開く（費用は主催側負担）❹由布院駅－大分駅間片道百円、由布院駅発車時刻十五時五十五分、十七時八分、十八時四十九分の三つあり❺天候不良の場合は、保健体育課（電話二九三八番）に問い合せること。

百日咳の予防接種日程

百日咳予防接種第二回が二月二十五日から二十八日まで実施されます。第一回の予防注射をうけた方は必ず接種するようにして下さい。

第二回	実施場所
二月二十五日	桃園、日岡、東大分津留各小学校
〃　二十六日	滝尾、金池、長浜各小学校
〃　二十七日	荷揚、春日、八幡、神崎各小学校
〃　二十八日	中島、大道、南大分各小学校

接種時間は毎日午后一時から四時までとなっています。

社会福祉事業へ寄附

大分市社会福祉協議会では、次の方々から御香典返しにかえて、金一封の御寄附をいただきましたので、御芳志のほど厚く本紙上で御礼申し上げます。

首藤篤氏　中央通り二丁目
谷沢定雄氏　中島一條二丁目
磯崎勝哉氏　堀川町
塔鼻親則氏　生石町一四
亀井新一氏　城崎町

また、荷揚小学校六年生徒一同から不幸な子供にと、衣類その他をいただきましたので、あわせて厚く御礼申し上げます。

昭和28年5月23日
（第三種郵便物認可）
第279号
大分市報
昭和33年2月15日
(二)

速い通報・少ない損害

火事は初火の五分間

いまは火災シーズン。冬期が乾燥する二千万円を越しています。原因と数字を比べると……

憂しているので、もっとの次の火災の多くが、通報の遅れによるものです。

火災を今年になつてすでに発生しております。

これからが多い火災

今年になつて損害一千万円

ひとたび火災が発生すると、初火の五分間が勝負を決めるといわれています。

火事は初火の通報が一番大切です。

初火に大きな差をおかすと、

二月の農作業

◎麦の手入れ

◎幸福の追肥

◎菜種の追肥

◎七馬橋踏切の排水

◎高舘裏の稲刈

地方のうごき

①田浦地区

牧歌調の果樹部落

ビワの生産は五万貫

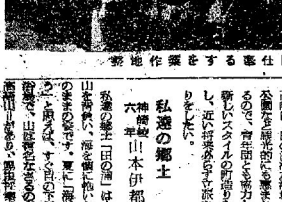

苗仕立作業をする農家

製 改籍 戸

先妻、後妻の子は別々に長男（女）となる

住宅地の分譲

大分市では下記の市有地を住宅地として分譲しています。

1 大道町元刑務所跡地　約2,300坪で1筆40坪の58筆
2 中島須田中学校北側　約2,100坪で1筆70坪の31筆
3 金池南元上野病院跡地　1筆70坪
4 長池町元青果市場跡地　約210坪1筆平均100坪の2筆

なお詳細は市総務課へお問合せ下さい。