大分市報
毎月1日15日発行
発行所　大分市役所
編集兼発行人　兼田俊生
印刷所　KK明文堂

原水爆禁止大分県民大会

七月二十一日正午から二時まで

開催場所＝大分縣体育館

地元大分市民は全員参加を

第三回原水爆禁止世界大会は来る八月十二日東京都で全世界の政治家、学者、教育者、文化人、婦人、青年団、宗教家、労働者、政党など各界各層の代表者が参加して開催されますが、これは原水爆が世界の平和と人類の幸福をいかにおびやかすものであるかを全世界に訴えんとする人類良識の集いであります。

そこで大分縣でもこの大会を前に百二十万縣民が世界人類の平和と幸福を世界のどこの国民よりいかに強く希求しているかを示す意味で来る七月二十一日（日曜日）正午から大分縣体育館で約二時間にわたり大分縣民大会を開催することになりました。参加団体は縣下の婦人団体、青年団、縣下各市市民、農漁民団体、学生団体、労働者団体の外各種団体員約一万名が参加する豫定になつています。特に大分市は地元市であるだけに、自治委員、町内会長をはじめ全市民の方が漏れなく本大会に参加されるようお願い致します。

なお大会終了後同体育館で三時から四時まで演芸会をはじめ、原爆ゆるすまじの大合唱も行うことになつています。

またこの縣民大会を前に各団体では職場又は街頭で署名運動を大々的に展開することになつていますので、その際はすすんで署名運動に参加するようお願いします。

更に中央の指示により原水爆禁止のため国民使節を米英ソ三国に派遣する国民募金の方法として「原水爆禁止世界大会記念バッチ」も販売することになつています。一個二円ですからこれにも振つて御協力下さい。

市営プール開放

舞鶴の市営プールはポンプ故障のためのびのびとなりましたが、いよいよ十五日から一般の方に開放することになりました。料金は大人十円子供五円で雨天と水替の日は閉鎖します。

大分市政だより

一時から三時まで
大人三十円
子供十円
毎月1日15日は放送局の時間です。
オキロダイヤルをせまし
ようサイクルに合わせて放送します。
必ず午前七時から午後五時までの間に放送します。

「はえ」「か」退治の座談会

薬剤撒布は徹底的に

日頃の努力が大切

市衛生課では、昨年末から皆様と協力して「越冬昆虫駆除」の運動を続けてまいりましたが、この「はえ」と「か」のいない生活実践運動は、今年も来年も市民常識の一つの運動として続けて行かなければならないと思います。なにしろこの種の昆虫は発生場所が広範囲であります関係から、容易に根絶することは不可能なことかも知れませんが、更に協力下さるようお願いします。

衛生課では七月一日この種有害昆虫の為発期が今年もやつてきましたので、市内各組合長はじめ、多数の皆様に出席していただき、これまでの運動の経過、活動状況運動の効果と駆除の経路などの点について、座談会を開催しました。

大道
月三回の清掃並びに消毒は町内で実施しているが、薬剤の効果が現在の状況では、効力がないように感じるがどうか。
内田課長
薬剤の効力試験の結果では、一平方米に二リットルから三リットル五〇倍液を撒布すれば、十分な効果があがる。効力が薄いという見方は、薬剤を噴霧器で撒布するので、量がわからない点もあり、薬剤の節約についても、十分な効力があるよう撒布して頂きたい。このため衛生課では各町内会毎に今後も積極的な指導説明会を続けて行きたいと思つている。
岩田町
薬剤の購入を今少し廉価で入手することは出来ないか。
姫野係長
一ケ月一戸当り十五円の資金徴集で協力願つているが、今年三月始めたばかりで資金も十分でないが、交渉の結果では一括購入の方法などで多少安く入手出来るのではないかと思つている。
草場町、中津留地区
家畜舎特に豚舎などでは、効力が少ないという声もあるがどうか。
保健所
畜舎の消毒は管理者の心構え如何にある。薬剤の効力のみに頼らずむしろ普段の清掃を積極的に実施し、消毒の際は動物を一時屋外に出して、徹底した消毒に乗出し管理者が市の巡回指導者の注意をよく守つて日頃の管理に努力されることが大切です。
中津留地区
塵芥の收集は月二回これまでお願いしているが、夏期分は今少し回数を増して頂きたい。
中村係長
昨年は週一回の割で收集したが今年は五日に一回の割で計画している。更に近々塵芥收集車を一台購入する豫定にしているので今年の夏期の收集は十分御期待にそえるものと思つています。

滝尾地区の方にお願い

市計画では滝尾地区一帯の精密な地図を作成するため、七月下旬から約一ケ月間の予定で測量に着手します。何かと迷惑をかけるかと思いますが、測量杭を抜いたり動かしたりしないように皆様に特に御願いします。

肢体不自由児の巡回診断を実施

こんど、大分縣肢体不自由協会の援助で、不自由児の巡回診断を実施することになりました。十八才未満の児童で脳性麻痺並びにその他の肢体不自由児（眼科、耳鼻科関係患者は除く）の整形外科患者を対象として診断を行います。

この内容は、病名、現在の症状、今後の治療方法などについての話しや、肢体不自由施設、別府整肢園入所希望の有無、脳性麻痺、小児麻痺児童の父母の会結成などに関する相談に応することになつています。希望者は来る二十二日午前九時から午後三時迄に大分保健所にお出下さい。

夏期の防犯心得

大分警察署

梅雨あけと共に暑さは一段とひどくなり、このため人間の思考力は減退し自制心がうすらぎ激昂しやすくなつて、ささいなことからけんか、口論、殺人、傷害、暴行などの犯罪を犯しやすくなつてきます。そこで警察では夏期防犯運動を実施して、このような犯罪の未然防止と犯人の検挙に努力しています。市民皆様も次の点に充分注意して被害を受けたり、事故者を出すことのないようにして下さい。

㈠女性の服装は端正に
夏は女性の服装が軽装となつて大たんな露出的服装が流行するため、いろいろな風俗犯罪が増加します。現に市内の住宅地区では痴漢がしきりに出没していますので女性の服装は端正にして隙を見せず、夜間の一人走きは厳に慎むこと。

㈡不良に注意
夏まつり、盆踊、夜市、花火大会、海水浴場などは不良が横行する所なので、警察でも警戒はしていますが、こんな不良につけこまれないようにして下さい。
もし被害を受けたときは早急に警察に連絡すること。

㈢戸締を厳重に
暑さのため家屋が開放的になり戸締りが不十分になるため盗犯が増加します。就寝時の戸締りは勿論、買物に出るときなどにも充分戸締に注意して下さい。
又人出の多い混雑する場所では必ず「スリ」が狙つています。貴重品の持ち歩きには特に気をつけて下さい。

㈣溺死事故の防止
毎年この時期になりますと子供の水死事故が多くなつてきます。
そこでこうした水禍を防ぐため水泳場所には見張員を置き危険水域を指定してあります泳ぐときは必ずこの安全区域内で泳ぐようにし、又父兄の方も子供の単独遊泳は絶対にさせないようにして下さい。

二十年振りのお化粧

モダンな講堂も完成

大分市役所廳舎が昭和十二年に出来て以来、二十年振りで内部の塗装を行いました。これまで各部屋は薄暗い感じのする事務的にも非能率で、不健康なものでした。この度の塗装で廳舎内部が一気に生気を取戻したといつてもよい感じです。これからは窓口サービス其の他色々の面で皆様がこれまで見かけなかつたよい点も発見されることだと思つています。

又内部塗装と共に一部改造も行いました。四階には防音、照明、換気各装置など、土木課の技師連が工夫を凝して設計した立派な講堂も完成し、近くは市議会議事堂内部も明るい市政が能率的に行われるように改造することになつています。（完成した講堂）

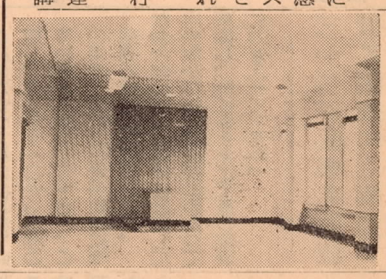

電話で結ぶ船と陸

便利な港湾電話を利用下さい

日本電信電話公社では新しい電話サービスとして港湾電話を実施しています。

港湾電話とは、港湾内に碇泊中又は航行中（大分別府では船が入港又は出航前後二時間半から三時間程度の間）の船と陸地の間を超短波無線で結び、基地局を通じてこれをすべての加入電話に接続する電話で、商用の打合せや連絡事項など利用範囲も広く便利な電話です。この電話を利用する場合は局を呼び出し「港湾電話」とつげ、港湾電話交換台が出れば、相手の船名と自分の局名及び電話番号をつげて下さい。話し中でないときは相手がすぐです。又船から陸を呼ぶときは受話器をはずすとすぐ港湾電話交換台が出ますから相手方の局名と電話番号をお知らせ下さい。

この電話の取扱いする船は、別府―阪神航路のるり丸、にしき丸、こがね丸と、別府―宇和島、広島航路のゆうなぎ丸、あかつき丸、うわじま丸となつています。

料金は大分、別府と船の間は一通話（三分間）六十円で、その他の局は一通話六十円に大分局までの市外通話料金が加算されます。

NHK「新しい経営と品質管理」の放送を行う

今度日本放送協会では、七月十五日から八月二十日まで、毎週、月一金曜日の第二放送、午后六時二十五分から、四十分まで、相羽弘一氏外三名の講師が、品質と経営、原材料の品質管理、工程の管理と品質保証、設備の管理、品質管理のすすめ方について講座を開くことになりました。地方都市でこのような専門講座を聴く機会はなかなかありません。是非聽取するようお知らせいたします。

木材業者と製材業者に

縣では木材及び製材業の無登録業者をなくすため木材業者及び製材業者登録條例の一部を改正しました。これによると、木材業界の健全な発展を助成するため、無登録業者に対しては三万円以下の罰金を課することになつています。無登録の関係業者は早急に登録をすませて下さい。

早くなつた速達郵便

大分―大阪、大分―福岡間の速達航空郵便は七月一日から今までより速くなり大阪、福岡方面はその日のうちに受取人に配達されるようになりました。

速達料金は二十五円で新聞、雑誌開封書状など二百瓦までの郵便物は飛行機で運ばれます。

航空速達便を利用する方は速達郵便専用の青ポスト（西新町、勧銀前、縣廳西門前にあります）に大阪方面は午後一時までに又福岡方面は午後四時五十分までに投函して下さい。

社会福祉事業へ寄附

市社会福祉協議会では、次の方々から香典返しに代えて、金一封ご寄附を戴きましたので、御芳志の程本紙上をもつて厚く御礼申上ます。

勢家本町五組　猪俣　士郎氏
南新地二組　牧　トシ氏
荷揚町西九組　石田　力氏
塩九升町　官迫　康実氏
新高松東四組　藤沢　勝氏
竹町三丁目　福田　弘幸氏
岩田町三丁目　大石　瑾氏
新中島東五組　工藤　柳吉氏
坊ケ小路南六組　藤芋　徳市氏
古国府　笠木　元氏
鹿屋航空隊　一隊員

妊婦乳児の無料健康診断

夏には日頃健康な方でも体に故障が起りがちです。まして妊婦や乳児は特に健康を害される率が多くなつてきます。そこで市衛生課では引きつづき第三回の妊婦乳児の無料健康診断を大分市医師会、大分市助産婦会の協力で実施することになりました。

日程

と き	実施校区	診断場所
七月二十五日	南大分	南大分小学校
〃〃二十九日	滝尾	滝尾小学校
〃〃三十日	八幡神崎	八幡小学校
〃〃三十一日	桃園日岡	日岡小学校

時間はいずれも午后一時から四時まで
受診受付は三時半迄です
なお今回より新に歯科医師会の協力のもとに歯科の検診も合せて実施することになりました。
受診される方は必ず母子手帳を持つて来て下さい。

ただ今零匹

まどかグループ　月末に撮影開始

今年は山も五周年

待ちに待つた「ただ今零匹」の撮影がいよいよ三十日佐野周二、佐田啓二、田代百合子、岡田マリ子などまどかグループ一行の大挙来分で、約二十日間に亘つて開始されることになりました。

朝日新聞連載小説火野葦平原作「ただ今零匹」が映画化されることについては、その現地ロケが大分市を中心として行われるだけに市民の期待もたいへんなものでした。去る八日いよいよ撮影にかかるための下調査で、まどかグループ事務局長の木村正男氏、製作主任森谷去氏一行十名が、シナリオに出てくる市内数十ケ所を詳しく調べ、カフエー白鳩はこのキャバレーで、市長の娘梅子とその恋人山地春男が愛をささやくのは遊歩公園のこの位置にする……といつた風に月末にロケ隊が来てもすぐ撮影にかかれるよう実地調査をして十三日帰京しました。

撮影といつても市長室、市議会議事堂、上田市長宅のように室内撮影の分は東京でセット撮影を行います。佐野周二一行のキャスト陣は二十八日東京を出発し三十一日から直にカメラを据え、シナリオ第一頁上野慕地公園から大熱演の火蓋が切られます。

映画ファンの多い市民にとつては終日見学してもあきたらないといつたことになるかも知れません丁度時は夏休み、この機会にこの道の勉強も必要かと思います。また高崎山での撮影中佐野周二がなれないホラ貝を吹くあたり随分面白い光景が展開されるのではないかと思います。

高崎山も猿寄当時の二〇〇匹に比べると五年後の今日既に五〇〇匹にもなろうとしています。

なお撮影開始になりますと、多少皆様に迷惑もかけ協力を願うことになるかも知れませんが、その時はすすんで御協力下さい。

処でこれまでわかつた配役陣は次のとおりです。

園部市長　佐野周二
竹太郎　市長の息子佐田啓二
梅子　市長の娘田代百合子
よね　女中　浦辺粂子
桂千絵　キャバレー女給　岡田マリ子
山地春男　梅子の恋人船山裕二
山地幸七　春男の父　坂本　武
折田市議　ボス　中村是好
大内市議　ボス　上田吉二郎
吉村記者　赤新聞　伊沢一郎
警外　和尚　曽根晋
坂本助役　増田順二
高杉秘書　細川俊夫
秋月　郷土史家　三井弘次
婦人会幹部　宮城千賀子
藤間紫

写真は現地調査班

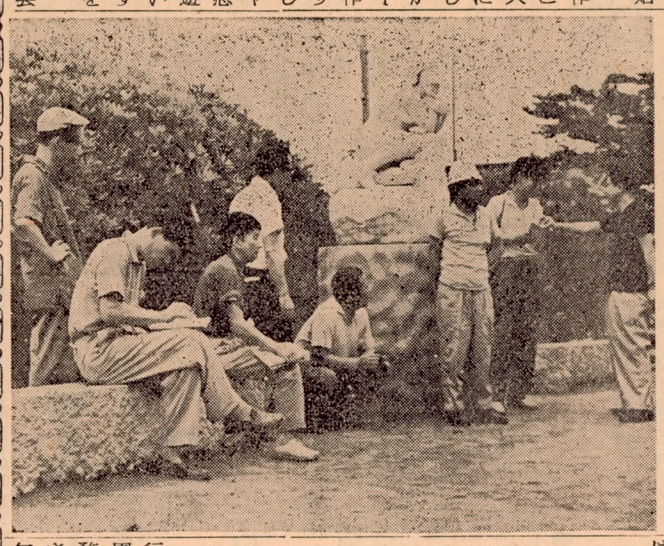

市報クイズ

第一回

問題

今年は□□が全国的に□□したやつと□□になつたと思つたら□□は□染□の□□□子を持つ親はまた□□豫防としては□べ過ぎ□み過ぎに注意し□物は□□なものを選び□□必ず□を洗うことが□□です

ヒント

今年の流感は全国的なもので、このため市内の小学校でも休校したところもありました。

処がやつと一難去つたかと思つたらこの梅雨あけからは伝染病のシーズンにはいり、またまた苦労の多いことです。市衛生課でも伝染病の予防には色々と対策を講じていますが、さて皆さんはどんな点に注意したらよいでしようか？

優しい問題ですから家中皆んなでおあて下さい。

○応募規定

1、賞金は一千円正解者のない場合は、次回に賞金を加算します

2、締切
七月二十五日（木曜日）当日消印のあるものは有効

3、あて先
大分市役所市長室広報係まで

4、応募用紙
ハガキの表面に正確な住所、氏名を記入し裏面に解答文だけ書くこと。欠字で埋める部分は朱書し一人で何通出してもよい。

5、正解者は作者の原文に合致したもので、原文は審査の日まで市金庫に保管してあります。

注意
応募者は市内居住者に限る。市職員とその家族は応募出来ない
欠字は総て当用漢字、句読点その他の符号[illegible]ます

住民登録法

制定されて五周年

転入転出届　変更届　は十四日以内に

住民登録法が寄留法に代つて施行されてから本年七月一日で満五周年を迎えました。施行当時は事務執行の面、法解釈の面、市民皆さんの理解の程度等々で、円滑を欠ぎ、お互いに気まずい思いをした事も多くあつたのですが、現在では皆さんにも理解していただき事務も十分軌道に乗つてきました

この法律のねらいとするところは住民を登録することにより、人口の状態を明らかにし、各種行政事務を正しく又簡単に処理出来るようにすることは勿論、皆さんの居住関係を公証し、日常生活の利便を図ることが主眼となつています

❶子供を入学させる場合、原則としてその学校区内に住民登録をしてあることが必要です。

❷出生、婚姻、縁組、死亡等戸籍上の諸届をする場合、本人及び届出義務者の住民登録が何れにあるかその住所を必ず記載しなければなりません。

❸銀行から融資を受けるとき、保証人となるとき、不動産登記をするとき等々あらゆる法律行為をするとき、住民登録済みであることが必要です。

以上は一部の例ですが、これほど重要な、そして皆さんの利便のために制定された住民登録法ですから、常に正しく登録しておかなければ必要なときに役に立たないことになります。

正しい住民登録は次の届出を確実に履行することによつてのみ維持出来るのです。

❶住所が変つたときの轉入届（市外から市内に轉入したとき）と轉居届（市内で轉居したとき）

❷世帯主が変つたとき、あるいは世帯を分けたとき又は合せたときの変更届

は必ず十四日以内に市役所戸籍課に住民登録法に提出して下さい。

❷大掃除の徹底を期するため係員が当日又は翌日検査にまいりその時大掃除施行済証を渡します。

❸特に便所、下水口、ごみ箱及びその附近、その他不潔な場所の殺虫消毒を必ず行つて下さい

❹日程当日やむを得ぬ都合で大掃除が出来ない家庭は、消毒の都合がありますので必ず当日までに掃除を済ましておいて下さい。

❺日程当日が雨天のため大掃除が出来なかつた校区は日程を変更し、七月三十一日から日程の早い順序に実施して下さい。この場合、その日程を各町毎に衛生課に事前に連絡願います。

なお今年の春の大掃除は徹底して出来なかつたので細部にわたつて清掃し、特に蠅をあげて蚤の駆除に力を入れて下さい。

子供の健康を守りましよう

七月一日から市内の小中学校は夏休みに入ります。流感で体の弱つている子供も多いことでしようからこの休みを利用して充分に回復するように、又日頃元気な子供でも不規則な生活のためかえつて体を弱めることがありますので夏休の子供の健康についてお母さん方は充分に注意して次の事項を守つて下さい。

❶毎日の生活を規則正しくして早寝早起きを励行し朝のラジオ体操を行うこと。

❷暑いため食慾不振、睡眠不足となりますので休養と栄養を充分とること。

❸自分の体に応じた適当な運動をすること。

❹日頃体の弱い人は長い休みを利用して徹底的に治療すること。

引揚者の方へ

給付金の請求添付書類は一つ一つ完全に

引揚者給付金の説明会を一応終つた社会課援護係では、毎日数百人の受付でテンテコ舞の状態です何しろ受給対象者が市内に推定約一万六千人ということであるし、その上提出書類も一件六ー七通といつた面倒な書類だけに、現在まで受付を無事パスしたものは十件位だそうです。

これまで出された書類の不備について係では次の點を挙げています。

❶生活の本拠が外地にあつたという証書類❷終戦前六ケ月以上外地に在住していたという証拠書類❸終戦後引揚げたという証拠書類

以上三つに該当する証拠書類はどんなものでもよいから持参すること。これが無いため書類の受付が一向はかどらないという[illegible]

❸銀行から融資を受けるとき、保証人となるとき、不動産登記をするとき等々あらゆる法律行為をするとき、住民登録済みであることが必要です。

以上は一部の例ですが、これほど重要な、そして皆さんの利便のために制定された住民登録法ですから、常に正しく登録しておかなければ必要なときに役に立たないことになります。

正しい住民登録は次の届出を確実に履行することによつてのみ維持出来るのです。

❶住所が変つたときの轉入届（市外から市内に轉入したとき）と轉居届（市内で轉居したとき）

❷世帯主が変つたとき、あるいは世帯を分けたとき又は合せたときの変更届

は必ず十四日以内に市役所戸籍課に住民登録法に提出して下さい。

❷大掃除の徹底を期するため係員が当日又は翌日検査にまいりその時大掃除施行済証を渡します。

❸特に便所、下水口、ごみ箱及びその附近、その他不潔な場所の殺虫消毒を必ず行つて下さい

❹日程当日やむを得ぬ都合で大掃除が出来ない家庭は、消毒の都合がありますので必ず当日までに掃除を済ましておいて下さい。

❺日程当日が雨天のため大掃除が出来なかつた校区は日程を変更し、七月三十一日から日程の早い順序に実施して下さい。この場合、その日程を各町毎に衛生課に事前に連絡願います。

なお今年の春の大掃除は徹底して出来なかつたので細部にわたつて清掃し、特に蠅をあげて蚤の駆除に力を入れて下さい。

梅雨明けの大掃除

町内毎に一せいに

梅雨も明け本格的な暑さがやつて来ましたが、長い梅雨のため、家の中がしつとりとしています。そこで市衛生課では梅雨明けの大掃除を次の日程で実施することにしました。大掃除当日は各家庭で畳をあげ家の内外を清掃し、伝染病の予防と明るい健康な生活を営むようにして下さい。

一日程
七月二十日　金池校区
〃　二十一日　中島校区
〃　二十二日　荷揚校区
〃　二十三日　大道校区
〃　二十四日　八幡、神崎校区
〃　二十五日　日岡、桃園校区
〃　二十六日　東大分校区
〃　二十七日　長浜校区
〃　二十八日　春日校区
〃　二十九日　濱尾校区
〃　三十日　南大分校区
二実施方法
❶校区毎に一斉に実施すること事情によりその日に出来ない町

三十二年度事業所統計乙調査にも協力を

七月一日から十五日まで行われました昭和三十二年度事業所統計調査は、調査員の協力で着々成果を挙げてきましたが、この甲調査に引続いて、乙調査が行われることになつています。今一層の協力を御願いします。

『商業ゼミナール』を開催

最近激化の一途を辿る商戦対策を如何に打開していくか、ということから、縣と縣産業能率協会では、縣下で初めての試みである「商業ゼミナール」を、八月十二日から三日間、別府市で開催することになりました。

場所は別府市観海寺ホテルまつばや、募集人員一五〇名、参加資格は商業者（男女を問いません）参加費は一名三、〇〇〇円（二泊六食と聴講料、資料代含む）申込は七月末日まで、縣商務観光課内大分縣産業能率協会

講師と講演内容次のとおり。

園田理一（これからの商店経営）井関純（店舗と売場設備）大下三雄（これからの中小企業の資金対策）佐藤哲二（接客サービス）山田正治（販売と仕入）宮山俊（広告と商略）になつています。

固定資産税第二期

納期＝七月三十一日

大分市課税課

台風期を前に舗装工事すすむ

道路の舗装は今年度市政の重點目標になつていますので、市土木課でも今年の台風期までに一米でも、一日でも早く完成しようと急いでいます。既に工事が終つた処では魚町（巾八米長さ二二〇米）清忠寺町（巾十米長さ一五〇米）が六月中旬に完成、浜町と大道の二七〇米の道路は巾十五米の中九米を舗装にし、完成は九月末となつています。

この外中島循環道路の改修は現在建設省附近から電車通りまでの七〇〇米を残すのみで、この改修工事も十月には完成することになつています。

大分市七夕まつり

懸賞写真を募集

大分市観光協会では大分七夕まつりの懸賞写真を次の要領で募集することになりました。

一、題　材　大分七夕まつり
二、大きさ　四つ切以上
三、送り先　大分市役所内大分市観光協会
四、期　間　七月二十三日から八月十日まで
五、賞　金　推薦　一点、五千円
特選　二点　三千円
入選　十点　五百円
佳作　十五点　三百円

審査は主催者側で行います。なお入賞者のネガは当協会が保管します。