大分市報
毎月1日16日発行
発行所　大分市役所
編集兼発行人　内田達夫
印刷所　KK明文堂

選挙資格者の調査始まる

資格調査票は正確に記入を

明年、市長、知事、市会議員などの選挙が行われることになっておりますが、この九月十五日現在で実施される選挙資格調査によってつくられた選挙人名簿に登録されていないと投票ができません。

この資格調査は、九月十日から一ケ月に亘って行われます。

各世帯には資格調査票を配布しますから、これに正確に記入して調査員がお宅に参りましたときにお渡し下さい。（自治委員、出張所に持って行かないこと）

なお、資格調査を受ける人は、次のような人です。

一、九月十五日現在、大分市に住所を有している日本人。

二、昭和九年十二月二十一日までに出生した人。

（選管事務局）

選挙の知識　五

選挙権のある人を登録する帳簿を選挙人名簿といいます。

選挙人名簿には基本選挙人名簿と補充選挙人名簿との二種類があります。

基本選挙人名簿は、毎年九月十五日現在で、登録される人を選挙管理委員会が調査して調製します。この名簿に登録されなければならない人はその年の六月十六日以前から、九月十五日までその市町村に引続いて住んでいる人の中で、その年の十二月二十日に満二十才以上になり、犯罪その他の欠格事項のない人です。

名簿は十月三十一日までにつくり上げて、十一月五日から十五日間、一般選挙人に見せて、もれや間違いがないかをたしかめ、もしあれば異議の申立を受付け、その当否を決定して必要があれば名簿を修正します。こうして十二月二十日に確定して効力を生じ、次の年の十二月十九日まで一年間有効となっています。

補充選挙人名簿は、選挙が行われるその都度つくる名簿です。この名簿に登録されるためには基本選挙人名簿に登録されていないが、選挙権はあるとゆう人で、補充選挙人名簿調製期日までに三ヶ月引続いて、その市町村に住んでいる人が、定められた期間内に申請書を出さなければなりません。

できあった名簿は、基本選挙人名簿と同じ手続で、縦覧、異議申立の受付けなど経て確定し、基本選挙名簿の効力のある間その効力を有しております。

（選管事務局）

美術刺繍の講習御知らせ

来る九月六日より輸出向美術刺繍第十八回講習会を開催致します

一、種類　ニードルポイント（毛糸刺繍）

一、主催　大分市商工課

一、期間　九月六日（月）―十一日（土）迄

一、時間　毎日九時三十分より十六時迄

一、場所　市役所四階

一、受講料　無料　但し練習材料費実費必要四〇〇円

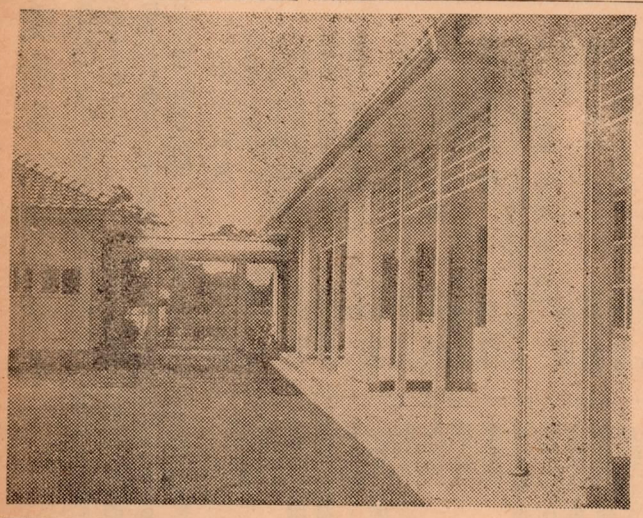

母子寮の竣功

開所は九月　初旬の予定

此度竣功した大分市青崎の母子寮は、建坪一五三坪、二十世帯を収容し各部屋毎に炊事場其他遊戯場保育室、静養室、共同浴場まで附設された近代的な母子寮です。

（写真は母子寮の一角）

九月市民ごよみ

一日（水）二十九年度商業調査を行う
性病予防週間（七日まで）
編物コンクール（十月二十日まで合同新聞社）
二日（木）料理学級第二回（午後一時中央公民館）
二日（木）第一回全日本産業映画コンクール教育会館七
四日（土）時三十分より西日本新聞主催
四日（土）花火大会（舞鶴橋七時半より）
身体障害者職業更生週間
六日（月）第十八回美術刺繍講習会（市役所四階十一日まで）
八日（水）平和條約調印三周年記念
九日（木）重陽の節句
育児講演会（教育会館午後一時）
一〇日（金）選挙資格調査始まる
一一日（土）滝尾地区青年団講習会（公民館）十二日まで
一二日（日）九重高原秋の七草ハイキング合同新聞主催
一三日（月）司法保護記念日
塗装技術講習会（二十八日まで場所未定）
一五日（水）[illegible]の禍祖週間（三十一日まで）
一七日（金）労働衛生週間準備期間（月末まで）
十八日（土）第一回全九州高校剣道大会体育会館九時より
西日本新聞主催
一九日（日）社日
彼岸の入り
動物愛護週間（二十六日まで）
二〇日（月）第二回航空日
秋の貯蓄運動月間（十月二十日まで）
二二日（水）青年演劇指導者講習会（中央公民館）
二三日（木）秋分の日
二五日（土）県民体育大会（市営グランド）二十七日まで
二七日（月）旧九月一日
二八日（火）外人登録証明書の切替はじまる（十月二十八日まで）
三〇日（木）巡回映画協議会

外国人の皆さんへ

登録手続は期限内に

八月二十八日より登録証明書の切替を行うことになりました、皆さんの持って居ります証明書の有効期間は二ケ年であります。昭和二十七年九月二十九日より十月二十八日の間に切替をして本年が其の満了期限です。登録証明書は期限満了前二十日迄申請をなすことになって居り、皆さんの持っておる証明書は各々有効期間が異るので必ず三十日前まで申請にお出で下さい。

申請には必ず本人が出頭し、若し病気で出頭が出来ない場合は、医師の診断書を代理の人が持って来て下さい。尚其他やむを得ぬ場合には理由書を代理人が持って申請にお出で下さい。

十四才未満の者は同一家族の人であれば配給通帳で代理を認めます。

尚登録に際しての必要品は

1、登録証明書
2、印鑑
3、配給通帳
4、写真二枚名刺型（無帽最近六ケ月以内に写ったもの）但し十四才未満の者は写真は入りません。

此の登録は皆さんの身分をまもる大切なものでありますので、皆もれなく登録されるよう御願い致します。

（戸籍課外人登録係）

九月分主食の配給

一、一般消費者用
精米（内地米）十五日分
外米　一日分

二、労務加配用前月分に同じ

（商工課）

たばこ消費税は大きな市の財源です、必ず市内で買いましょう

新しいごみ焼場竣工
焼けるものだけをごみ箱に

新しいごみ焼場が出来ました。今度の焼却炉は一日八千貫の焼却能力を有して居り去る八月二十一日火入式を挙行いたしました。

ごみのあと始末もこれから衛生的に処理出来るようになりましたが、市民の皆様に是非次のことをお願い致します。

一、ごみの中に焼けないものをより出して焼けるものだけをごみ箱へ願います。

二、ごみ箱にはよく蓋をして雨にぬれないようにして下さい。

三、ごみ集めのかさを出来るだけ少くする為に家庭で焼けるものは焼き、埋められるものはうめて量を少くするようにして下さい。

四、ごみ箱の斡旋を致して居りますので、何時でも衛生組合長さんを通して御申込み下さい。

（衛生課）

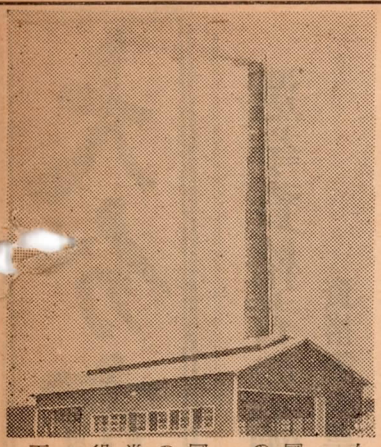

（写真は焼却場と火入式）

秋季遺族靖国神社参拝団員の募集
申込は早目に

県遺族連合会では、次の日程で参拝団員の募集を行って居ります

一、旅行期間
自九月二十日
至九月二十七日　予定

一、旅費一人当り概算
七千円（国鉄割引証のある方）
八千円（国鉄割引証のない方）

尚詳細は市役所社会課へお問合せ下さい。

（社会課）

二十九年度商業調査始まる

九月一日より全国一斉に商業調査が実施されますが、この調査の目的は我が国の商業の実態を明らかにする為で、調査の対象は法人個人を問わず、❶卸小売業❷製造小売業❸貿易業❹代理商仲立業❺飲食店となって居ます。

調査の方法は、県知事より任命された調査員が対象事業所を訪問致しますので御協力お願いします

尚雇人の居る個人商店及び法人にはその際調査票申を配りますので定められた日迄に記入して調査員にお渡し下さい。調査は準備調査と本調査の二方法で行います。

㈠準備調査は、調査する全ての商業者について簡単な事項をお尋ねします。

㈡本調査は、家族だけの個人業と雇人を持つ個人業者及び法人との二つに分けて行います。

❶家族だけの個人業者は直接調査員がお尋ねして記入しますから、特に八月一日―八月三十一日迄の一ヶ月間の商品売上額を（イ）卸売（ロ）小売（手数料サービス料修理料の三項目に分けて計算しておいて下さい。

❷雇人を持つ個人業者及び法人は調査票申により申告制になって居りますが特に次の項目について御準備願います。

（イ）九月一日現在又は最近の決算日に於ける商品手持額（仕入原価）

（ロ）二十八年九月から二十九年八月迄一ヶ年間の手数料その他のサービス料（収入）

（ハ）二十八年九月から二十九年八月迄一ヶ年間の商品売上額

㈢同年中の営業支出額（給与額及びその他の営業支出額）

以上の通りこの調査は、唯統計に使用する為の資料を採るのが目的で、決して税金その他申告者に迷惑を及ぼす様な事は法律で厳重に禁じてありますので事実を申告され、調査をより完全なものにする様お願い致します。

尚調査員並に担当町名は次の通りです。

（商工課）

担当町名	調査員氏名
田ノ浦、下白木	姫野　浜子
上八幡、下八幡、東八幡、金谷迫、上白木、大久保御幸	河野　季宜
大分港、浜の市	久保田直次
西生石、東生石、南生石東、南生石西	首藤　敬雄
玉子町一、二、三丁目	佐藤　英明
南玉子町一、二、三丁目	手島　敏子
東春日、西春日、春日	石生子　皓
勢家、勢家本町、春日	二宮　喜田
浜町東、浜町北、浜町南、芦崎	村山寒二郎
弁天、新中島東、中島北、新中島南、二宮	近治
新中島西	木村　利雄
新川東、新川西	佐藤　政雄
舞鶴、城崎、中島東	塚本　直
中島、中島西	菊池　正信
船頭町、堀川町	木村　直喜
紺屋町、北新町	村井　常男
荷揚西	平山訓太郎
荷揚南、荷揚北	橋本　政雄
駅前地区	広津　鼎
西新町一―一〇組	広津　貞子
西新町一〇―一八組	磯崎　茂穂
於北町、若草	小手川キシ子
竹町一、二、三丁目	津高　宝
竹町四、五丁目	野上ミヤ子
本町（旧京町一、二丁目）	御幸　信吉
本町（本町一、二、三丁目）	
大一マート	

担当町名	調査員氏名
中央地区	渡辺　梅市
南新地	曾根崎賢夫
天神町、米屋町	牛島和三郎
長池町、稲荷町	津野　仁市
塩九升町	江藤　レツ
長浜西、長浜東	中村　勇
長浜南、坊ヶ小路	板井富五郎
金池北	小路口次男
金池南	藤原　仲治
南新町	久野　新市
東新町南、東新町北、顕徳寺	佐藤　林平
六坊北、六坊南、六坊東、元町	河野　全一
上野東、上野北、上野南	吉野不二男
草場町、田室町、大道一丁目	上田　栄一
大道二、三丁目、東大道、新大道	若杉　武男
大道四、五、六丁目、志手、椎迫	安部　宗馬
庄ノ原、深河内、竹ノ上、尼ガ瀬、上村	
明磧、田中、豊饒、羽屋、畑中	四童子鹿太郎
旭町、南太平寺、古国府	猪原　正人
永興、三ヶ田町	甲斐　正喜
富岡、津守、曲	大城　甚平
片島、羽田、米良、南下郡、北下郡	宗　勘一
今津留、岩田町、中央住宅、中津留、	
花津留、大津	吉野　宗利
東森原、西森原、中森原、東原、牧	堤　文雄
日岡全域	佐藤　満
トキワ百貨店	鶴谷　栄一

自衛隊員の募集

今回防衛廳においては、次の通り隊員を募集します。

一、志願資格
年令　満十八才以上二十五才までの男子で原則として独身者
学力　新制中卒程度以上の学力を有する者

二、受付期間
昭和二十九年八月十六日―九月二十日まで

三、試験期日
昭和二十九年十月十五日より十月二十五日の間

四、試験場
大分市に設置の予定

其の他詳しい事は県廳内自衛隊地方連絡部又は総務課庶務係に御連絡下さい。

（総務）

糞尿処理の実情

市では清掃法の実施に伴い今度ロケット式の屎尿汲取車を購入しました。現在汲取車は二輪車を入れ六台ですが、人口十万の屎尿処理に大童で、申込がありましても直に応じきれない実情です。皆様も出来れば自家処理をするとか、農家に依頼するなど、此の処理に御協力下さい。（衛生課）

糞尿汲取券取扱者の追加

大分市金池町
奥田　耕二　煙草小売商
大分市中島五條三丁目
丸山　品造　煙草小売商
大分市王子町三丁目
伊藤　清彦　煙草小売商

洋傘のわすれ物

去る八月二十一日（土曜）市役所自轉車預り所に男物洋傘を置き忘れた方は総務課に御連絡下さい。