大分市報

毎月1.11.21日発行

発行所
大分市役所
大分市荷揚町25番地
電話代表950番
編集兼発行人
内田　邊夫

印刷所
第一印刷社
大分市中島一條

回覧印

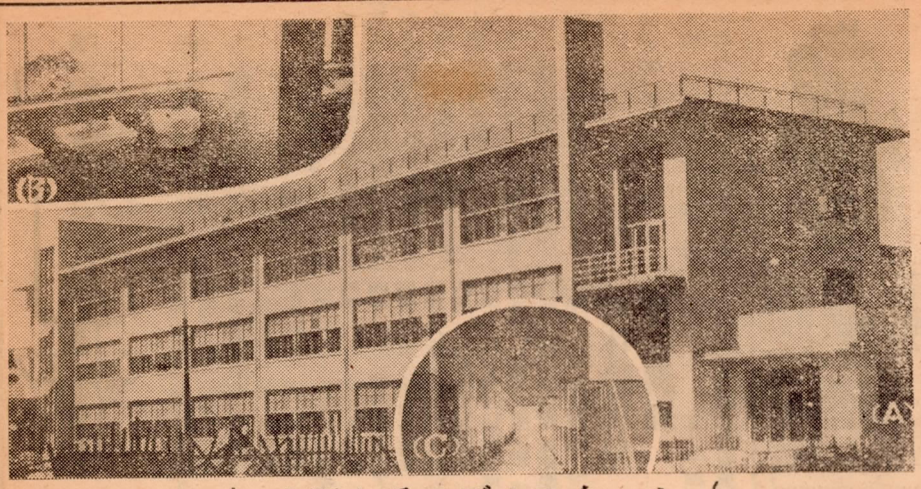

上野ケ丘モデルスクール

見事出來上がつた

金池町旧理研工場跡に三階建の鋼筋コンクリート造りの見事な上野ケ丘中学校が出来上りました

この校舎は延七〇〇坪、校地面積八、〇〇〇坪、工事費二千六百六拾万円を要し、内部は普通教室十八、其の他男女別の水洗式便所及びホールがあり、天井及び壁は調和のとれた明るい感じの色彩で塗装され、教室の南側には出窓を設け、窓下は教理棚とし、前面及び側面には黒板を設け、背面は掲示板として展示出来、又グループ活動等に自由につかえるようになつて居り、階段横のホールには大掲示板が設けられている

電灯及び放送の設備、洗面、水呑、足洗、浄化槽の給排水衛生設備等が施こされ、又将来は煖房設備も出来るよう設計されている

写真（A）は校舎全景（B）は洗面所（C）は階段から廊下を望む

（土木課）

市税は出張所で

これ迄市税の納入は市金庫に限られていた為市民の皆様へ迷なからず御迷惑をおかけしていましたが、今般九月一日より各出張所に於てもこれが取扱をなす事になりました

なお、水道料及び滞納税金なども一切取扱いますから御利用下さい

（総務課）

十月一日に
商業統計調査が行われます

商業を営む事業所について法人、個人経営を問はず十月一日現在を以て商業統計調査を行います

商業機関の活動状況を明らかにし、商業政策上の基礎資料を得る事を目的としたこの調査は統計法に基いて通商産業省が行う所の戦後初めての商業統計調査であります

従つて統計法に基いて国が行うこの調査では規模、方法、其の他について、各官公廳、団体等が夫々の目的で行つた商業関係調査と全く異つて居ります

◎調査に該当する事業所

左記の事業を営む大分市内の全事業所

一、（1）一般御売業（2）貿易業（3）各種商品小売業（4）専門品小売業（5）製造小売業（6）飲食店（7）代理商及び仲立業

二、個人、法人とも全部

三、露店商、行商は調査致しません

◎調査の方法

一、前記の事業所について全市を四十八調査区に分け夫々の調査員に依つて行います

二、調査員がこの調査の対象になる皆様の事業所を一々訪問して調査票を配布いたしますから調査員の説明を充分きかれて誤記誤解、脱漏等のない様ありのままを書いて、必ず期日迄に調査員にお渡し下さい

商業統計調査は国勢調査、事業所統計調査と同様に統計の目的以外の課税の対象、秘密の漏洩其の他申告者の不利益となる様な事に使用する事は統計法で厳重な罰則を以て禁止されて居りますから、安心して真実の事を御配入下さい

なお該当する事業所は申告義務者として経営主より必ず出して戴かなければなりません（商工課）

美術團体
連合展開かる

県教育委員会と毎日新聞社が美術の秋に贈る美術団体連合展は今月三十日から十月七日まで八日間はなやかに幕をあける。会場は第一会場を県教育会館第二会場県商工会館の二ケ所、出陳作品はわが国洋画壇の精鋭十三団体の代表力作千余点の中から選んだ最優秀作品二百余点で県出身の宇治山哲平（国画会）佐藤敬（新制作派）らの力作も含まれ異彩を放つている

地方開展は県下では初めてで大いに期待されている（弘報係）

出張所だより

滝尾出張所より

滝尾出張所管内では公民館の指導のもとに各種の研究グループの育成に努めていますが、今回行われたS式毛糸編物講習会を機会に手芸研究会が生れましたので紹介します

このグループは未既婚の女子十二名で構成されていますが、事業としては次のようなものをとり上げています

一、当分の間S式編物の研究を毎土曜日公民館で実施する（講師吉山先生）

二、料理研究（月一回）

三、染物研究（随時）

四、育児研究（年四回）

五、其の他となつていますが会の目的は地域の異る若い女性がお互いの親睦を図ると共に、新しい生活技術を身につけ、個人的に或いは社会的に新時代の女性の姿を映し出そうとすることがこのグループの目的となつています。

尚市民の皆様へこの会の奉仕事業として当分の間毛糸編物加工を市価の半額位でサービスしてくれるとのことですから、公民館に連絡してどしどし利用されるようお奨めいたします

利用される方で市街地の方には市役所教育課公民館係へ問合せ下されば詳細説明いたします

第回県体
三連覇なるか！
＝市民の代表二八〇名＝

第四回県民体育大会は来る二十九日から三日間大分市を中心として堂々二十種目にわたつて開催されるがこれに参加する市代表もすでに決定、二八〇名が出場することになつている。第一回は別府市にゆづつたが二回三回と二年連続優勝しているだけに本年度も優勝の呼声が高い。選手の御健斗を祈ると共に皆様の御声援をお願いいたします。日程は二頁を御覧下さい

（教育課）

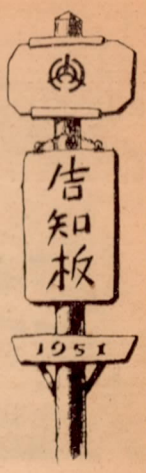

蠅取週間

當籤者發表

（衛生課）

九月三日から十日まで実施した第三回縣賞付蠅取週間は成功裡に終了、十三日厳正抽籤の結果左記の方々が当籤されましたので賞品受取りに抽籤券並に印章御持参の上衛生課まで御足労願います

なお等外者の方には全部物干竿一本宛最寄の出張所にて抽籤券と引換えに差上げます、御受取り下さい

等級	抽籤券番号	住所	氏名
一等	六一三	大津町	内藤　要
二等	二三八	田室町	小米良政子
二等	八四〇	浜町	末友ヨシ子
三等	六二	大分港	宮崎　明吉
三等	五四〇	羽田	秋月　八郎
三等	五四一	羽田	佐藤　久義
三等	八五一	城崎	松岡　金夫
四等	八三七	新中島	梶原キヨミ
四等	八五六	新川東	太田　隆一
四等	八五八	南金池町	竹内アヤ子
四等	三五八	南玉子町	吉井　六郎
四等	八五二	船頭町	木村　鶴男
四等	六三四	生石南塚本	茂男
四等	六七四	生石南浦田	寛太郎
四等	四一八	西春日町	平野　猪熊
四等	二四〇	大道町	馬郡慶次郎
四等	二二七	浜町東	森　マサエ

身体障害児童の調査

（社会課）

十月一日から実施する児童福祉法の一部改正に伴つて一八才未満の身体障害児童に対し、身体障害者福祉法を適応する事になりましたので、これが人員の把握をし援護の万全を期する為、該当者は九月二十五日迄市社会課民生係に御連絡下さい

なお身体障害児童は申請をして戴き手帳を交付致します、恩典として盲人安全つえ、義眼鏡、補聴器、義肢新調又は修理、車椅子、尿収器、楠助ステッキ、松葉つえ

春日公園が市民公園になりました

今度本市は春日神社側と話合の上、同神社の玉垣より外部に属する現在の春日公園一帯を無償で借受けることが出来ましたので、目下これに本格的な公園設備を施し、市民公園として一般に解放することになりました

春日公園は御承知の通り、我が大分市にとつては古い歴史に繋るゆかりの地である上に鬱蒼とした緑の浄地は市民のこよない憩の地として親しまれて来た処であります

そこで本市は天与のこの地を、立派な市民公園として市民が自由に親しめる様先般来これに本格的公園整備を急いで参りました処、最近全く見違える程明るくすつきりした公園になりました、一日の清遊にそして散策に憩に幽遠閑雅な皆さんの公園、春日公園を充分御利用下さい

（弘報係）

投書欄

市政に関する皆様の建設的な御意見を三〇〇字以内にまとめて、市役所市長室弘報係宛御送り下さいなお職業、氏名は必ず御記入下さい、但し紙上匿名は差支えありません

◇前納報奨金について

〃問〃

私は年間市民税を一万二千円、固定資産税を八千円納める者ですこの税を各々前納したいと思いますが前納報奨金はいくらいただけますか、おたずねします

（一納税義務者）

〃答〃

前納にたいする報奨金は新税法により新らしく設けられた制度でありまして、市税の場合ですと、市民税、固定資産税の二税目にだけ認められているので、其の他の税にはありません

この方法は市の條例第五十一條に前納税額の百分の一に納期前に係る月数（十四日未満は切捨十五日以上は切上げる）を乗じた額とされてあります

あなたの場合の計算は次の通りになります

◎市民税の報奨金

期別	税額	歩合	前納月数	報奨金
二期	三千円	1/100	一	六〇円
三期	三千円	1/100	四	二二〇円
四期	三千円	1/100	七	二二〇円

（合計三九〇円）

◎固定資産税の報奨金

期別	税額	歩合	前納月数	報奨金
二期	二千円	1/100	三	六〇円
三期	二千円	1/100	五	一〇〇円
四期	二千円	1/100	八	一六〇円

（合計三二〇円）

そこであなたは市民税では三九〇円、固定資産税では三二〇円合計七一〇円の報奨金がもらえるわけです、然し、これはそれぞれ第一期分の時に納めた計算でありますが、二期以後でも前納される場合は三期、四期分にたいしてこの方法により計算し報奨金は即時お渡しいたします

（税務課）

註　昭和二十六年度の市民税、固定資産税のそれぞれの納期日は次の通りです

市民税＝六、八、十、翌一月末日

固定資産税＝四、七、九、十二月末日

点字器等お世話いたします

◎障害種別

（1）視力両眼が夫々〇、一以下の者（2）聴力が両耳共夫々四十糎の距離で普通の会話が了解出来ぬ者（3）言語のみを用ひて意志の疎通する事の困難な者（4）肢切断又は両下肢不自由者（5）中枢神経機能障害

道路愛護作業實施

道路愛護作業については毎年皆さんの御協力を感謝いたします。今年も市内国県道、市道の秋季道路愛護作業を左記により実施いたします、市民の皆さんには御多忙のことと存じますが、日常生活に最も関係の深い道路を、皆さんの手で強く愛護していただく意味において、本作業に格段の御協力を御願いいたします

一、実施期日及区域

九月二十五日＝東大分、潴尾各学校区一円

九月二十六日＝八幡、南大分各学区一円

九月二十七日＝日岡、金池各学校区一円

九月二十八日＝春日、大道、長浜、荷揚、中島各学校区一円

二、作業内容

1、路面の草取り及街渠、側溝の清掃

2、路面の穴埋

三、作業実施に当つては各町、部落毎に夫々御協議の上実施されたい、尚御不審の点は市土木課に御問合せ下さい

四、トラック配車について

当日は県道作業のため県より直接、萩原、下郡、永興、八幡の各部落に二台宛のトラックを配車しますが、その外に市のトラックを各出張所毎に一台宛配車しますから御希望の向きは出張所長と御協議下さい（土木課）

第四回縣民体育大會實施日程表

●印は郡市對抗採点種目

種目	会場	9月29日	9月30日	10月1日
開会式	大分球場	9.		
水泳	市営プール	13. 中学男女学校対抗	9. ●一般男女郡市対抗	
陸上競技	陸上競技場	13. 中学男女学校対抗	9. ●一般男女郡市対抗 ●教職員郡市対抗	
庭球	県営テニスコート 上野丘高校コート 国鉄コート	9. 高校男子学校対抗 高校女子学校対抗 中学郡市学校対抗	9. ●一般男子郡市対抗	9. 硬式クラブ対抗選手權
バレーボール	春日高校コート 碩田中学コート	13. 教職員郡市対抗	9. ●高校男子学校対抗 ●一般女子郡市対抗 ●一般男子郡市対抗	9. 高校女子学校対抗 中学男女郡市学校対抗 中学女子郡市学校対抗
バスケットボール	南大分中学コート（雨天…城崎高校）	9. 中学男子郡市学校対抗 中学女子郡市学校対抗	9. ●一般男子郡市対抗 一般女子選手權	9. 高校男子学校対抗 高校女子学校対抗
卓球	春日小学校	11. 中学郡市対抗団体試合	9. ●郡市対抗団体試合準々決	9. ●郡市対抗団体試合準優
軟式野球	大分球場S.4球場 城東中●道鉄球場 別府市新球場 王中●市営球場	11. ●一般男子郡市対抗 11. ●教職員郡市対抗 11. 高校学校対抗選手權 11. 中学郡市学校対抗	9. ●一般男子郡市対抗 9. ●教職員郡市対抗 9. 高校学校対抗選手權 9. 中学郡市学校対抗	9. ●一般男子郡市対抗 9. ●教職員郡市対抗 9. 高校学校対抗選手權 9. 中学郡市学校対抗
自轉車	別府競輪場		9. ●一般郡市対抗実用車 一般男子競走車選手權 高校男子実用車選手權	
相撲	昭和通仮設土俵	12. 中学郡市学校対抗	9. 高校学校対抗選手權	9. ●一般郡市対抗
柔道	警察会館	12. ●教職員郡市対抗	9. ●一般郡市対抗 一般個人選手權	9. 高校学校対抗選手權 高校個人選手權
弓道	旧武徳殿弓道場	11. ●一般男子郡市対抗近的 ●女子公開競技近的	9. ●男子郡市対抗遠的 女子公開競技遠的	

なおオープン競技としてラグビー、蹴球、送球、体操、バドミントン、射撃、登山があります