大分市報

毎週金曜日発行

発行所
大分市役所
大分市猪鼻町52番地
電話代表950番
編集発行人
内田達夫
印刷所第一印刷社

第三回縣民体育大會

大分市再び栄冠獲得

大分市選手の力闘

第三回縣民体育大会は絶好の秋日和に惠まれ、八日絢爛たる入場式にスポーツ祭典の幕を切つて落した。この日式場の大分球場は市内各學校の生徒、一般ファン約二万人でギツシリと埋まり、午前九時高らかに響くファンファレーの吹奏により拍手と歡聲の中に大會旗を先頭に大會役員前年度優勝大分市の順に各郡市は國旗を先頭にそれぞれ郷土の榮譽を擔い烈々の氣を漲らせて入場、球場中央に整列すれば、大會委員長の開會宣言があり大分市より優勝旗優勝杯の返還、總裁細田知事、名譽會長松本教育委員長、會長岡本体育協會長の挨拶、來賓の祝辭、大分市代表選手後藤君の出場選手を代表しての宣誓、体育功労者の表彰、岩田高校のマスゲーム等があり、かくして大分別府二十五會場十九種目にわたる熱戰が華々しく展開された

大分市選手は各所に力戰奮闘三日間に亘る全プログラムを終了したが、優勝五種目、總得点一〇五、三を以て最後までせり合つた別府市をうつちやり堂々二連覇の野望を遂げた

各種目別の大分市得点成績は次の通りであつた

水上＝七、五点（第三位）
陸上＝一八点（優勝）
庭球＝一六点（優勝）
バレー＝一二、二点（第二位）
バスケット＝一点（優勝）
卓球＝五、八点
野球＝五、二点
自轉車＝七、六点（第三位）
相撲＝八、五点（第四位）
弓道＝八、五点（第四位）
柔道＝一五点（優勝）
ラグビー（公開競技、優勝）

（參加郡市九郡市に達せる公開競技となる）

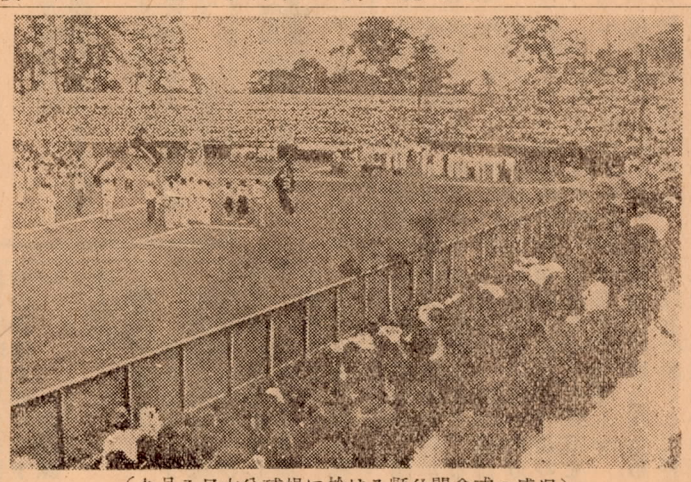

（九月八日大分球場における縣体開會式の盛況）

十月一日は國勢調査

注意して戴き度いことなど

來る十月一日午前零時を期して、第七回目の國勢調査が全國一齊に實施されます

皆様に知つて戴き度いこと、そして注意して戴き度い事を申上げ御協力を願います

一、準備調査のとき

九月二十二日から二十四日迄の準備調査期間中には、調査員の方方が各々自分の受持調査區内の世帯を廻つて

(一) 世帯主又は代表者の氏名、住所、番地とその世帯の男女別員數をお尋ねします。當日はなるべく留守をしないで下さい

(二) その節調査員が趣意書を御配りして、世帯員の氏名、生年月日、就業時間などを書きこんでおいて貰うようになつていますから、十日一日の實地調査の時、直ぐ調査員にお示しできるようにしておいて下さい

二、十月一日實地調査のとき

(一) 十月一日から三日迄の間に愈々ほんものゝ實地調査が行われます。此の時留守されますと、調査に大變支障が起りますので、なるべく家をあけないで誰か一人は主だつた人がいて、調査員の質問に答えられるように御協力下さい

◎十月一日は一度目覺めて、その世帯の食事をして「一時現在者」の調査をうけます。旅館業者に御願い

(二) 若し十月三日以後になつても調査員が一度も見えなかつたときは、調査洩れになる心配がありますので、その時は受持の調査員又は指導員（出張所長）に申し出て下さい

(三) 旅行者、旅館業

今回の國勢調査は調査の時期（十月一日午前零時）に平素住んでいる世帯員の方々を調べます。從つて平素住んでいる世帯員で、調査の時期に一時不在であつても、その人の自宅で調べます。但しその一時不在の人は調査の時期に實際に居る土地のその世帯員の食事をして「一時現在者」の調査をうけます。旅館の調査員は全部調査員になります。

調査の時期にたまたま旅行、出張、世帯のない人、又は陸、海、空軍關係以外の外國人は全部調査されます

四、警察署へお願い

浮浪者調査、留置人の調査には、格別の御支援を願います

此の調査では、税金の保持、犯罪捜査などに利用することは絶対に禁じられています。

ありのまゝを安心して申告して下さい

國勢調査に

つき

市商工課長放送

九月二十日（火）午後六時半國勢調査施行に當り市商工課長の放送があります（商工課）

りの調査員又は市區町村長に届出ることになつております

三、外國人の方々にお願い

此の調査では、占領軍關係以外の外國人は

忘れて大変
選挙格の
九月十八日まで各出張所へ

市署より協力お願い

世帯別カードの作成

本月中旬頃より各出張所（瀧尾地區を除く）を通じて各世帯別の調査カードを配布し御記入願うことになりましたが、これは市警察が皆様の生命、財産を保護して、公共の福祉を増進しようとする警察本來の使命を達成する目的のもので、從前受持巡査のやつていた戸口調査が警察民主化の意味から全面的な改正を必要とすることより、皆様の自発的な御協力によつて本カードを作成して右の警察目的を達しようとするものであります

このカードができると皆さんのお子さんが迷子になつた時や訪問者に所を教えたりするのに便利になります

市民の皆様には本カード作成の越旨を充分御了解下さつて、夫々記入欄に御記入願い各出張所よりの配布、とりまとめに御協力下さるようお願い致します（市警察署）

九月臨時市議會

二十日前後の豫定

新地方税法の實施に伴う市税の増收を財源とした昭和二十五年度豫算の追加更正、地方自治法の改正による市公告式條例の改正、土地家屋の買收等を議案として、九月臨時議會は二十日前後に招集される豫定であります（總務課）

◎九月の市税

九月の市税はつぎのとおりであります

☆市民税一期分

徴税令書は九月二十日頃納税者のお手もとにとゞくよう送ります

納期は九月末日であります

徴税令書には年間の税額と九月納めの税額が書いてあります。九月納めは年額の三分の一でこれを九月に納めていたゞきます

均等割のみを納める方は九月末日限りで一度におさめていたゞきます（税務課）

こばと公園のサル、タヌキのなまえがきまりました

サル……モンチャン
タヌキ…ポンチャン

こばとこうえんで、みなさんのよにおとも学校児童の自治會できめたものです。市長さんからちかいうちに、ごほうびをいただくことになつています

大分市内の皆さんとこのなまえは荷揚小のモンチャンとポンチャンをかわいがつて下さい（弘報係）

大分市民は擧つて
納税準備貯蓄をいたしませう
福岡無盡株式會社大分支店
大分市外堀　電話三八二番

新時代の生んだ新種
「ほがらか無盡」は
貯蓄と金融を兼ねています

計画貯蓄運動
納税準備貯金
肥料貯金　等
定期貯金

◎農家の貯金は農協へ
大分市中央農業協同組合
大分市東大分農業協同組合
大分市日岡農業協同組合
大分市瀧尾農業協同組合
大分市八幡農業協同組合
大分市南大分農業協同組合
後援　大分縣信用農業協同組合連合會
農林中央金庫大分出張所

兎買入
價格（百匁に付）
一貫匁以上三〇圓
八百匁以上二五圓
六百匁以上十八圓
大分市大道町六
興國兎業社
電話一七三番
アンゴラ兎毛入
兎毛皮も買

各種生菓子豊富
どうぞ御利用下さい
多量御買求めの方には特別の勉強を致します
大分市新興マート
丸尾猛

若竹公園前南新地
襖紙
壁紙
障子紙
有限會社筒井紙商會
電話一三二二番
商品用包装紙・紙紐・紙袋・ゴムバンド

◎至急回覧…一應早く回覧して最後の家から又よく見て回覧下さい

回覧印

◎ツベルクリン反應檢査 BCG接種施行

（衛生課）

左記日程表により各小學校兒童の結核予防接種を行いますから、結核患者のある御家庭で予防接種を受けられる方は實費（ツベルクリン反應檢査は九円、B・C・G接種は十七円）御持參の上最寄りの場所で受けて下さい。但し生活扶助者は受持民生委員の証明を御持參下されば免除されます

△日程表

南大分小學校
ツベルクリン反應日九月十九日、同檢査とB・C・G接種日九月二十一日

東大分小學校
ツベルクリン反應日九月二十日、同檢査とB・C・G接種日九月二十二日

春日小學校
ツベルクリン反應日九月二十六日、同檢査とB・C・G接種日九月二十八日

八幡小學校
ツベルクリン反應日九月二十七日、同檢査とB・C・G接種日九月二十九日

神崎小學校
ツベルクリン反應日十月三日、同檢査とB・C・G接種日十月五日

金池小學校
ツベルクリン反應日十月四日、同檢査とB・C・G接種日十月六日

大道小學校
ツベルクリン反應日十月十日、同檢査とB・C・G接種日十月十二日

日岡小學校
ツベルクリン反應日十月十一日、同檢査とB・C・G接種日十月十三日

中島小學校
ツベルクリン反應日十月十六日、同檢査とB・C・G接種日十月十八日

◎在宅結核患者に主食の加配

（商工課）

在宅結核患者に対し左により主食の加配を行う事になりました

一、該當者
在宅結核患者で市長又は保健所長が加配の必要を認め証明書を交付したもの

二、受配手續
（イ）醫師の診斷書に在宅結核患者証明書交付申請書を添えて市衛生課又は保健所に提出して一、の証明書の交付をうけて下さい

（ロ）、右（イ）の証明書を貰つた方は主食購入通帳を添えて所屬出張所に提出して配給基準量の訂正を受けて下さい

三、加配基準量
一人一日當一四〇瓦

四、配給品目
一日の割當量の中に折込みますから綜合した品目です

五、証明書の有効期間
は發行日より三ケ月間です（この期間加配を受けられます）

尚有効期間經過後引續き受配したい方は再び二、の手續を採つて下さい

六、入院した場合は直ちに出張所へお届け下さい

果樹栽培講演會開催

一、日時　九月二十二日午前九時三十分より
二、場所　田の浦万壽寺別院
三、講師　大分縣農業試驗場　小松技師
四、講演範圍
柑橘枇杷桃柿杏いちぢく等
五、晝食及筆記具持參成可多數御來場を希望致します　（農務課）

キジア台風來襲

十三日夜半來のキジア台風は一三三ミリの豪雨を伴つて大分川は大増水となり十三日夕刻台風中心の大分市通過の頃は更に雨量が増大し、特に滿潮時の午後九時半頃が最も危險と報ぜられた

大分市では十三日早朝より消防土木兩課を中心に水防態勢に入り上田市長は辨天明碩等各方面の危險箇所の檢分と激勵の爲現地を見廻り、更に水防團は南大分、東大分、昆沙門川、辨天方面に土嚢約千俵を築き、炊出し等を行つた。十三日正午迄の市内の被害概況は次の通りである

明碩橋附一部溢水、瀧尾下郡方面低地冠水大道、苧場、田室、南大分方面約一二〇戸床下浸水、行方不明一名田畑浸水約五〇町歩、家屋倒壊一、ガケくずれ一ケ所となつた

大分川下流提防工事の一部完成は今回のキジア台風に際して大分市民に與えた安心感は非常なものであつた（消防課）

牛の流行性感冒に注意

今が牛の流行性感冒の流行期で、既にかゝつている牛も相當にあります。特に四肢關節が痛み跛行するのが今年の特徴ですが食慾不振で元氣のない時其の他平常と異つた狀態を認めた時は早目に獸醫師の診斷を受けて下さい（農務課）

みんなラジオをききましよう

大分縣、大分放送局大分市等主催の「みんなラジオをききましよう」の運動が目下展開されていますよい社會を作り私達の日常生活をより明るく豊かにするには、先づ社會全般のことも充分よく知つてこれについての正しい意見と識見を持つことが必要でありますこの爲には新聞やラジオ等でニュースや話題を知り專門家の意見もききましよう

みんなラジオをききましようの運動はこの趣旨や風水害等の非常対策としても必要でありますので皆さまの御協力をお願いします（弘報係）

復興課 松井技師へ市長より感謝狀

本市復興課松井秀雄技師は九月十一日上田市長より大分市營のグランド・プールの建設に當り周到なる企画設計監督に當り始終熱心懇切なる指導をされ優秀なるものを建設して体育振興上極めて大なる功積のあつた事に対し感謝狀に添え記念品を贈られた（弘報係）

求人

九州新手炭坑―看護婦十八歳より二十歳五名、舊高小卒以上住込五千円

新川職業補導所―指導員男女年齢不問二十名新制高校卒以上又は二年以上の事務經驗者、九月廿五日締切同三十日詮衡自筆履歴書持參のこと、授業料不用、宿舍無料

九州採炭新手鑛業所―醫師内科外科各一名男廿八歳より四十五歳迄給月一万五千円程度、九月十三日詮衡免許証履歴書持參のこと

工業試驗場―合成樹脂技術者一名、男年齢不問月給八千五百円專門學校以上の應用化學科卒業者で合成樹脂に三年以上の經驗者（大分公共職業安定所）

圖書館便り

婦人向優良圖書抄

「病氣と私」ペティ・マクドナルド著　龍口直太郎譯…作者は卵と私の作品でも有名で作者自身の結核療養生活を綴つた闘病記、無味普遍的な療養解説書と違い、作者の強靱な精神の遍歷である

「少將滋幹の母」谷崎潤一郎著…毎日新聞連載中より敗戰後の日本文學の一傑作だと定評づけられている。枝葉の多い物語りだが作者の円熟した技法は一氣に讀了させる

「服飾の讀本」花森安治著…愛情に滿ちた女性えの生活の手引。心身共に美しく裝ふにはどうすべきかをいとも平易に親切に指導されて居る

「君死に給ふことなかれ」深尾須摩子著…明治が生んだ不出世の詩人與謝野晶子の傳記小説。多數の子供を育てながら夫鐵幹の藝術を堺ひ尚自分も幾多の小説や詩を生み一すぢにその熱情を花火の如く悔なく燃やして行つた晶子の生涯は學ぶべき点が多い…縣立図書館…

訂正謹告

九月十一日發行號外十六の地代家賃特輯號二面二段十四行目の固定資産税額の下に「賃貸價格の一、八六倍」を加え、三段十行目の「停止統制額の下の右同様の文字を抹消致します（弘報係）

納税貯金、旅行貯金、端數貯金に
團体貯金のおすすめ
大分郵便局　郵政省
電話585番　大分市

品質・信用・迅速で定評の
ふとんわた打直
馬場綿機製作所　製綿部
大分市大道町二丁目　電話340番

登録店
モリタカ商店
南田ヶ町三丁目
酒類・味噌・醤油・砂糖・水産・食油・石鹸・加工・缶詰

殘暑お伺い申上げます
御料理　三松
大分市南新地
電話一、五五四番

◎納税準備貯蓄貯金は皆様の郷土の金融機關
大分市小物座町三三　電話八二七・三八五番
大分信用組合へ
支店　南、大道、西新町、西大分、東、津留、鶴崎、坂ノ市　以上八ヶ所
營業案内
☆貯金
一、普通貯金
一、納税準備貯金
一、當座貯金
一、定期貯金
一、据置貯金
一、月掛貯金
☆貸出金
一、定期貸付
一、月賦貸付
一、當座貸越
一、手形貸付
國民金融金庫代理貸付事務取扱も致します

開業御挨拶
この度皆様の御要望に應えすぐに間に合う金融をモットーに小口專門の融資會社が生れました
精々御利用下さる様お願い致します
平和融資株式會社
大分市王子町二丁目（王子町停留所下車、元連隊道路を南へ一丁半左側）

大分復興資金
みんなで簡易保險
家族もご
特点
一、65才まで加入年令が延長されました
二、不慮の傷害には保險金額の二倍のお金を即時に支拂います
三、簡易保險の「團体貸付」が新しく出來ました
四、保險料は毎月集金に伺いますこれからはお金の時代！一家揃つて御加入下さい
大藏省・大分郵便局・大分市
市民の皆様

外務社員募集
一、固定給あり（賣上高により歩合支給）
二、人員十名（舊制中学卒業以上で市内居住者、意志堅く活動力に富む方）
三、保証人（市内居住の方二人を要す）
内外交易事業協同組合
大分市南新地　電話一四八四番
縣會テニスコート前