(一)　昭和25年9月1日　大分市報　(第68號)　(昭和24年5月23日 第3種郵便物認可)

大分市報

發行所　大分市役所
大分市荷揚町52番地
電話代表950番
編集發行人　内田達夫
印刷所　第一印刷社

◎至急回覽…一應早く回覽して最後の家から又よく見て回覽下さい

第三回 縣民体育大會開かる

‖八・九・十日大分市で‖

廣くスポーツを振興しその普及発達とアマチュア精神を昂揚して明朗な縣民生活を建設しようとする第三回縣民体育大會は左の通り九月八日午前九時より春日浦縣營球場で大會役員選手參加の下に嚴肅盛大に擧行される

(一)大會の種目

水泳、陸上競技、蹴球、バレーボール、体操、バスケットボール、ラグビー、送球、軟式庭球、卓球、自轉車、軟式野球、相撲、山岳、馬術、バトミントン、ソフトボール、弓道、柔道としてオープンゲームとしてレクリエーション、マスゲームを加える

尙郡市對抗の種目は別に定める

(二)開會式典

九月八日午前九時より春日浦縣營球場で大會役員選手參加の下に嚴肅盛大に擧行される

(三)種目別會場と期日

◎水泳—九、十日二日間大分市營プール
◎陸上競技—九、十の二日間大分市營グラウンド
◎庭球—八、九、十の三日間、一般は縣營大分庭球場、學生は大分高等學校
◎バスケットボール—八、九、十の三日間大分一高講堂
◎軟式野球—八、九、十の三日間—大分球場、鉄道球場等
◎蹴球—九日大分一高
◎送球—十日大分一高
◎ソフトボール—九、十の二日間大分二高
◎バトミントン—九、十の二日間金池小學校
◎馬術—九日大分大學商業部
◎体操—八日大分二高商業部
◎弓道—九、十の二日間舊武德殿弓道場
◎ラグビー—九、十の二日間大分大學經濟學部
◎登山—八、九、十の三日間國東半島
(四)閉會式

九月十日午後四時より縣營大分球場にて行う

(教育課)

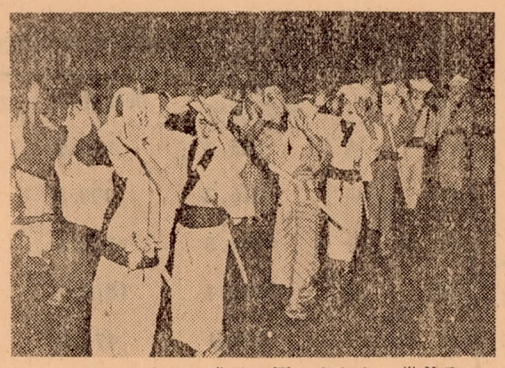

盆供養で行われた上野墓地公園夜七時二十分
方々の市民の踊る輪に樂しく裝で假設大會に踊り

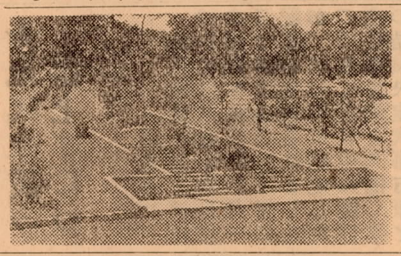

二十七日夜供養盆踊大會の行われた上野墓地公園是非御視察を！

縣下を通ずる 九月の弘報活動

縣弘報委員會は八月十七日縣弘報長室で開かれ、九月に於ける縣下を通ずる弘報活動の重點を左の通り定めた

一、改正地方税法の普及徹底

改正地方税法が八月より實施され、縣市町村の税制に一大變革を來したので、これが普及徹底と徴税の円滑を圖り縣市民の協力を求める

二、農地の交換分合

昨年八月施行された土地改良法によつて農地改革に續く重要な農地政策は農地の交換分合で、耕作上の能率向上を期して農家の協力を求めようとする

三、貯蓄運動

貯蓄の重要なことは云うまでもないが特に今回は縣市税の改正で一度に税金を納めることになり、これに備える貯蓄の重要なことを弘報する

四、町村合併

地方税制の大改正で縣特に市町村の財政は自主性を持つたりでなく、世界各國の國勢調査の一環としてこれに參加する國際的意義もあるもので、縣市民の協力を求める弘報活動を活潑に行う

六、其の他

性病の予防、道路愛護、身体障害者屋傭促進運動等の弘報活動を行う

(弘報係)

固定資産税の納付者に 初の報奨金交付

改正地方税法では固定資産税や市民税など三回に分けて納める税について二回分三回分を一回分と同時に納付した場合には、その納期前の税金について、報奨金を交付して納税を奬勵するように規定されています。これに基いて市條例では前納税額の千分の五に前納の月數を乘じた金額を交付するようきめられました

八月二十八日現在でこの初めての規定によつて左記の方々は固定資産税の二期分三期分を同時に前納れそれぞれ報奨金の交付を受けました

記

城崎町　石田美之氏
新川西　山田菊夫氏
南下郡　佐藤武八氏
南下郡　佐藤喜七氏
南下郡　佐藤トヤ氏
金谷迫　谷山ヒラ氏
(税務課)

九月の予定

一日—各學校始業、大道隧道起工式
二日—市体連記錄會（市營グラウンド）
四日—婦人民生委員研究會（清心園）
五日—農業改良委員會、蔬菜園藝講習會
七日—貯蓄につき出張所長會議
七日—二十七日—各小學兒童ツベルクリンとBCG接種
八日—公益質屋運營委員會
八日—十日—第三回縣民体育大會
八日—十日—第三回縣民体育大會
十日—貯蓄組合長會議
十一日—共同募金委員會
十一日—十二日—官公署會社防火査察
十一日—十四日—要保護世帶の巡回健康診斷
二十日—市民税第一期令書發送
第二回教育宝くじ消化推進委員會
八幡校開校七十五周年記念式
二十九日—保育研究會
三十日—市民税第一期納入期日

縣税はどうなる？

市税と竝んで市民の皆様の關心の的である縣税の條例は八月二十四日の縣議會で審議可決を見ましたが、その大要は本紙廣告記載の通りで、(一)入場税(二)遊興飲食税(三)自動車税(四)鑛區税(五)漁業權税(六)狩獵者税(七)事業税(八)特別所得税の八種とされました

この内

◇入場税は—縣税一本にまとめられて映畫等を見られるときは百分の百の税率の縣入場税を納めることになりました

◇事業税（特別所得税）の—納期は九月、十二月の二回で本月二十日が第一回の納期となつています

(弘報係)

勤勞者に福音 「家庭の小切手」

—市營公設市場發賣—

勤勞生活者の月々の生活設計に合理的計画性を盛つて戴く一助として市營公設市場から近く「貴女の御家庭用小切手」（チェック、フォア、ユア、ホーム）を發行することになりましたので、左の趣旨を御理解の上精々御利用下さるようお勸め致します

記

御家庭の收入の内第一に主食費分を第二に副食費分をと誰れでも設計されますが、その第二の分につきこの（チェック）を使われるのが重寶であります

小切手一冊は千円綴二千円綴、三千円綴の三種類で一枚宛の小切手の額は五十円です

俸給日には家庭のため主婦のために此のチェックに換えて一ケ月の生活設計を安定させ合理化致しましょう

又御祝いにも使いましょう、お買物（除統制品）は全部五分引でありますす

美麗なチェック、ブツクは女性のお買物に心にくい迄マツチしたフレツシユな感じのものであります

詳細は市營公設市場（電九三〇番）に御問合せ下さい（商工課）

清心園へ寄附

日岡新高松東に居住の清田悦子さんより先般逝去された亡夫信一殿の香奠返しに代え市内瀧尾の養老院「清心園」に金一封を寄附されました。

茲に厚く感謝の意を表します

…社會課…

◎改正された縣税

シャープ税制使節團の勧告の基本原則に基く改正地方税法の施行に伴いまして八月二十四日縣議會の議決を經て縣税條例が成立し入場税、遊興飲食税については本年九月一日、その他の税については本年度分から、それぞれ適用される事となりましたので縣民の皆さんの縣税に對する認識と御協力をお願いします

大分縣税一覽表

税目	税率	納期	摘要
入場税	映画、演劇等の入場料及び利用料一〇〇分の一〇〇純音樂並に學生、生徒の運動競技に對する入場料一〇〇分の四〇	翌月七日	教育映画觀覽のため學校代表者の引率による生徒、兒童の入場料金が一人一回五円以下のときは課税免除となります
遊興飲食税	藝者の花代一〇〇分の一〇〇料理店、カフエーその他これらに類する場所における飲食一〇〇分の四〇宿泊及び前號の飲食以外の飲食の料金一〇〇分の二〇	翌月七日	次の場合にも課税されます(イ)飲食物を料理店、仕出屋、旅館等から供給を受けて飲食行爲を行つた場合又は個人が料理店、旅館等へ持込み、飲食行爲を行つた場合(ロ)貸席、その他これらに類する場所を利用する行爲(ハ)クラブ、寮における遊興飲食並に宿泊の行爲
自動車税	一、普通自動車 乘用車 自家用　一五、〇〇〇円 營業用四人乘以下　七、〇〇〇円 トラック一屯以下　七、〇〇〇円 バス一五人以下　八、〇〇〇円 二、小型自動車 四輪車 自家用乘用車　六、〇〇〇円 その他　四、〇〇〇円 三輪車　三、〇〇〇円 二輪車　二、〇〇〇円	一期九月二十日まで 二期十二月二日まで 三期十一月三十日まで	五人乘以上一人を增す毎に千円 以上一屯增す毎に　千円 以上五〇人までで一人を增す毎に五百円 五十一人以上は一人增す毎に三百円 その外特殊自動車として けん引車五千円 その他六千円 被けん引車四千円 がありスクーター、動力付自轉車等には五〇〇円が課税されます
鑛區税	試掘鑛區千坪毎に　三〇円 採掘鑛區〃　六〇円 砂鑛區 河床延長一町毎に三〇円 河床でないもの千坪毎に三〇円	十一月三十日まで	
漁業權税	賃貸料の一〇〇分の一〇	十月一日迄	
狩獵者税	一免許につき三、六〇〇円	免許の日	
事業税	一、法人の行う事業及個人の第一種事業（物品販賣製造業等）一〇〇分の一二 二、特別法人及び個人の第二種事業（畜産業、水産業）一〇〇分の八 (免税点二五、〇〇〇円)	一期九月一日迄 二期十二月廿日迄	一、非課税、個人の行う農業、林業、畜産業中主として土地を利用して行うもの及び農業に附隨して行うもの並びに第二種事業中主として自家勞力に依るものは非課税となります 二、免除者 生活保護法により生活扶助を受ける者
特別所得税	第一種業務（醫業、齒科醫業等）一〇〇分の六、第二種業務（辯護士業、計理士業等）一〇〇分の八 (免税点二五、〇〇〇円)	一期九月一日迄 二期十二月廿日迄	免除者 (イ)生活保護法により生活扶助を受ける者 (ロ)所得金額が五万円に滿たない全盲者

税金の納付方法について

從來はその徴收を市町村へ委任して居りましたが今回の改正で各郵便局、地方事務所の收納員にそれぞれ拂込んで戴く事となりました

一、税金は

し市町村役場の窓口で拂込んで戴いておりましたが今回の改正で直接徴收となり合同銀行又はその支店、各郵便局、地方事務所の收納員にそれぞれ拂込んで戴く事となりました

皆さんの手で豊かな縣財政を築き明るい住みよい鄉土と致しましょう

大分縣

縣税一覽表は切取つて見易い所に貼つて下さい

| 印 | | |

★九月前期の主食配給

（商工課）

一、割當　米六日分、麭未滿四拾五入、麥三日分、外の二品を引いた殘り、ソーメン一日分、一人一杷宛、一杷三七五瓦

二、價格　米一麭につき四四円五〇錢麥一麭につき四〇円ソーメン一杷につき一九円

★家庭用油脂購入通帳交付

（商工課）

本年度用の家庭用油脂購入新通帳（九月分より使用）を左により交付致します

交付要領

一、該當者、本年九月一日現在大分市に世帶のある家族や同居者。但し、菜種生産者や味噌自家釀造家庭を除く

二、枚數、該當者一人に對し一枚

三、方法、世帶單位に交付致しますから諸物資購入通帳（赤刷）と印章を出張所に持參して下さい

四、期間、九月一日より九月十日まで

五、登錄原票提出期日　九月一日より九月二十日まで

（注意事項）

(1)、右通帳は登錄原票と購入通帳に分れていますから記載欄に記入押印し登錄原票を切取つて現在の食用油脂小賣登錄店中希望の店に期間中に提出して下さい。次回の配給からはその登錄店で購入することになります

(2)、右通帳は再交付致しませんから大切に保存下さい

(3)、縣外轉出の場合は登錄原票と通帳を轉出先の市町村に提出して發給讐欄の訂正を受けて油脂登錄店に原票を提出下さい

(4)寄宿合宿用は商工課で交付致しますから主食通帳及び印章を期間中に御持參下さい

昭和25年度麥供出成績　8月28日現在

地區別	供出割當數量	供出實積	歩合
八幡	145.4石	145.7石	100.1%
中央	1016.2	999.8	98.7
南大分	1791.5	1572.5	87.7
瀧尾	1974.4	1812.7	91.8
東大分	684.1	476.6	69.6
日岡	521.4	499.7	95.8
計	6133.0	5506.0	89.7

★中共地域の出國許可証受領調査

（社會課）

最近中共地域より外國船を利用して個々に引揚げられる者があり又情報によると現地にては出國許可を受けておりながら船賃の支拂いが出來ないため歸國することが出來ず留守宅からの送金を待つている者や船賃さえあれば出國許可證を受けられる樣本人より通信があつたものがあります。外務省ではこのような通信を調査して今後の引揚促進の資料とするので若し留守宅にこれらの通信のあつた方は九月八日まで市社會課庶務係まで御届け下さい。

園藝共進會開催豫告

本年度第二回大分市園藝共進會を左記により開催する予定です

生産者の方には優良種苗の選擇、肥培管理病害虫の防除に万全を期せられまして優秀品を多數出品されます樣お願い致します

記

一、期日　十二月上旬

二、場所　トキハ百貨店、出品種類　蔬菜、花卉、果實

三、出品種類　蔬菜、花卉、果實

四、開催要領　前例通り

（農務課）

蔬菜栽培講演會開催

一、日時　來る九月五日午前十時より

二、場所　東大分牧公民館

三、講師　大分縣農業試驗場園藝部主任　飛高技師

四、畫食及び筆記具携行のこと

秋蒔蔬菜の優良品種と最新栽培技術の解說や今後本市の蔬菜栽培に採り入れなければならない促成栽培の方法などについてお話しをして戴く予定ですから御近所の方々をお誘い合せの上是非御來場下さい

（農務課）

紡毛講習會開催

綿羊、アンゴラ兎の毛で毛系に紡ぐ技術の講習を九月七日から九月九日迄三日間高城の縣種畜分場講堂で開催しますので、希望者は九月五日迄農務課迄御申込下さい。尙受講者は原毛百匁を準備して下さい

（農務課）

教育寶くじの賞金支拂

縣教育寶くじの消化につきましては市民の皆樣の御協力により所期の成績を得ました事を厚く感謝致します。尙當選者への賞金は八月二十一日より一ケ年間左記で御支拂いたします

賞金五万圓以上（勸銀大分支店）

一万圓以下（勸銀大分支店と大分合同銀行本支店出張所）

（總務課）

求人

◇某公民館洋和裁師　三〇歳以上で舊高女卒以上、待遇住居付　月四千円程度、未亡人で子供二人迄可

◇某製繩工場管理人　年令學歴を問わず、住居無料日給百円―百五十円、晝は製繩の仕事をする、未亡人で子供二人迄可

◇某製紙會社電氣工　屋内配線とモーター捲替のできる經驗の長い人、年令四〇歳以下

市内北新町大分公共職業安定所に御申込下さい

（弘報係）

圖書館便り

新着優良圖書案内

「日本の若い者」オティス・ケーリー著…人種、民族、國境を越えた暖いヒューマニズムがただよつて、讀者の心をやわらかに撫でて呉れる

「蛇の穴」メアリ・J・ワード著　服部達譯…精神病者の意識の流れを通じて病院内を描寫し獨特な効果を擧げて居る。文化生活は却つて厄介な病氣を生むと云う認識を新にさせられる

「鎖國」和辻哲郎著…日本倫理思想史研究の歩を未開拓の分野に進めて居る著者の努力は特に稱讃されている

「ロマン派音樂の潮流」諸井三郎著…作曲家の啓蒙的解說書、傳記趣味にかたよらず作曲家の内面的な姿態がよく描き出されて興味ぶかい

「危險な年頃」ダグラス・A・ソム著　堀秀彦譯…十代の子供を持つ親達におすゝめしたい問題を持つ子供達は多いのに確實な知識を持つている親は少い。親のとるべき賢明な處置が豊富に示されて居る

…縣立圖書館…

懸賞盆踊り大會

九月二日―昭和通り合同新聞主催懸賞盆踊り大會を二日午後八時より昭和通りで開催します。優秀參加團体十組に賞が贈られます奮つて御參加下さい

（弘報係）

園藝

九月の計畫

上旬

大根類、かぶ、菜類結球白菜、ほうれん草人蔘（三寸、五寸）牛蒡、早生玉葱の蒔つけ▲夏蒔甘藍、花柳菜の定植▲秋馬鈴薯の定植（催芽薯を畦巾二尺株間八寸に植付）▲ごまの收穫▲秋そばの蒔つけ（反當七、八升）▲柑橘、梅柿の芽接▲柑橘病害融防除▲菜種播種床の整地▲秋蒔草花播種床の整地

中旬

早生甘藍（畠田）の蒔つけ▲大根、白菜等の間引、土寄、中耕、病害虫の防除▲百合根の收穫▲分葱、にら、らつきようの植つけ▲きびの收穫▲菜種の蒔つけ▲秋蒔草花の蒔つけ▲アルメリヤ、デージー、フロックス等の株分▲球根植込床の基肥敷込▲ぽたんの接木▲甘藷中白下芽の驅除

下旬

玉葱、甘藍の蒔つけ適期▲晩生大根、高菜ちしや、京菜、晩生大阪白菜、春菊、ほうれん草、早生豌豆等の蒔つけ▲にんにくの植つけ▲海の定植▲秋蒔蔬菜の間引、中耕、除草、施肥、藥劑撒布▲柑橘病害虫の防除▲柿の袋掛除き▲果樹園間作緑肥の蒔つけ▲宿根草花及び花卉類の株分定植

蔬菜害虫の驅除法

●きすじのみむし　成虫は一分以内の甲虫で背に黄條がある、葉を食い小孔を穿ち小苗は枯れる、幼虫は二分以内で根を害し皮を粗くする。防除方法は種子の發芽直後除虫菊木灰を撒布し虫の飛來分を防ぐ、既に被害を受けた作物に對しては砒酸鉛乳劑（水一斗に生石灰一二匁、砒酸鉛一二匁、カゼイン石灰五、六匁）を撒布する

●さるはむし　成虫は二、五分位で黒緑光澤あり、幼虫は淡黄褐色で五分内外、心部に食い入り、心葉を綴つて潜み砒酸鉛乳劑の調合法は先づ生石灰を少量の水で良く溶し、カゼイン二匁を加えてよくこねこれを水で薄めて、かす虫に似ていると共に葉を網目に食い倒し被害は甚だ多い、防除法は硫酸ニコチンの千倍液を撒布すればよい

●しんくいむし　幼虫は淡黄褐色で五分内外、心部に食い入り、心葉を綴つて潜み成長点を侵すから小苗は枯れ、大苗は分蘖する。防除法は前者と同様でよいBHC又はDDTの効果もある

●さるはむし　成虫は二、五分位で長楕円形、毛虫に似ていると共に葉を網目に食い倒し被害は甚だ多い、防除法は硫酸ニコチンの千倍液を撒布すればよい

●しんくいむし　幼虫は淡黄褐色で五分内外、心部に食い入り、心葉を綴つて潜み成長点を侵すから小苗は枯れ、大苗は分蘖する。防除法は前者と同様でよいBHC又はDDTの効果もある

●さるはむし　成虫は二、五分位で黒緑光澤あり、幼虫は淡黄褐色で五分内外、心部に食い入り、心葉を綴つて潜み砒酸鉛乳劑の調合法は先づ生石灰を少量の水で良く溶し、カゼイン二匁を加えてよくこねこれを水で薄めて、かす虫に似ていると共に葉を網目に食い倒し被害は甚だ多い、防除法は硫酸ニコチンの千倍液を撒布すればよい

◎市報訂正お願い

八月二十八日附市税特輯號二面市税早わかり表中(4)荷車税の牛馬車六〇〇円とあるは八〇〇円が正しいので御訂正願います（弘報係）

兎買入
價格（百匁に付）
一貫匁以上三〇圓
八百匁以上二五圓
六百匁以上十八圓
大分市大道町六
興國兎業社
電話一七二番
アンゴラ兎毛入
兎毛皮も買

わた
おふとん綿　ネル綿　メリヤス綿
販売店
（御報次第見本持參致します）
打直し致します
製綿部　馬場綿機製作所
大分市大道町二丁目　電話340番

大豊無盡
大分市竹町三丁目　電話751番

殘暑お伺い申上げます
御料理　三松
大分市南新地
電話一五五四番

外務社員募集
一、固定給あり（賣上高により歩合支給）
二、人員十名（舊制中學卒業以上で市内居住者、意志堅く活動力に富む方）
三、保証人（市内居住の方二人を要す）
内外交易事業協同組合
大分市米屋町一、三六三（電話一四八四番）

ラジオ蓄音器は辛島ラジオへ
大分市寺町竹町四丁目
電話一、一九六

市報値下げ
一ケ月五円
弘報係又は各出張所へ前金で御申込下さい

編物講習生募集
最新式新型の編物を新しい數授法にて直接皆樣に御指導致します
明朗なる御家庭は先づ御婦人方の理想的な家庭の内職から
詳細は趣旨書を御覽下さい
東洋編物普及會大分支部
大分講習所
田室町二二四番春日踏切上

玉葱は紀州種子に限る
金時人參、大根類は關西産に限ります
各種本場産澤山取揃へてあります
協同購入　組合單位の御求めには特に澤山割引致しますから御用命願います
御一報次第配達致します
大分市東大分中津留
種卸商　橋本儀三郎
各位
☆信用あれば責任重し
☆現在は量より質であります