大分市報

毎週金曜日發行

發行所
大分市役所
大分市荷揚町52番地
電話代表950番
編集發行人
内田達夫
印刷所
第一印刷社

瀧音樂碑建設資金に充てる
記念鉛筆發賣に御協力を！

從來大分市には「日本一」を誇るものは施設は勿論のこと名勝、舊跡から土産品に至るまで何一つなかつたことは誠に淋しいことでしたが、その大分市にも今度いよ〳〵「日本一」のものが目下着々とできつゝありますことは同慶に堪えません

それは何かと申しますと「大手通りの遊歩公園と所謂ジャングル公園」であります。その遊歩公園は斯界の最高權威岸田日出刀工博の設計に成る日本に類のないもので、わけてもその中央部樂聖瀧廉太郎終焉の地に建設する音樂碑はこの遊歩公園に錦上更に花を添ゆるものであります

この瀧音樂碑の中心となる樂聲の立像は郷土の生んだ偉大な彫刻家朝倉文夫先生の熱情溢るる力作で、これを圍んで壁泉、噴水、藤棚などを配し今秋完成の曉は市民や來分者の散策憩いの場所として眞に大分市民の誇り得る日本一のものとなるでありましよう

しかしこの記念碑の建設費は約三百万円を要するのでありまして市内の有志、在京縣人會の方々や荒城の月の作詞者で樂聖と緣の深い土井晩翠翁等々の御寄附金を戴きましたが尚不充分の狀態であります

そこで瀧音樂碑建設委員會では大分市民を始め全縣下の皆様の御支援を仰ぐため記念鉛筆を發賣して、益金をこの建設資金に充てようと計畫致しました

この記念鉛筆は一本五円、市價五圓乃至七円の優秀なヨット鉛筆で有名な荒城の月の音譜に「アア・タキレンタロウ」の文字入りの又とない好記念品です

皆様が日常お使用になられ又は縣外の方等への贈答品とされることが、そのまゝ日本一の音樂碑の建立に協力されることになるわけですから切に御愛用をお願い致します

尚記念鉛筆の發賣は

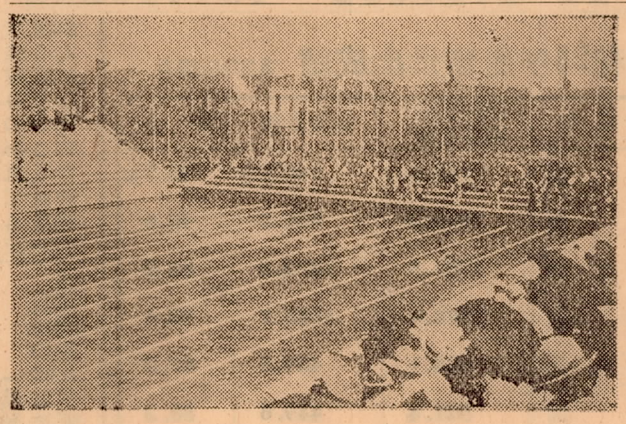

會大技競上水縣對校高九州全の出續錄記好
（てにルプール營市大成つた裝新日6）

縣体陸上競技大分市豫選

第三回縣民体育大會陸上競技大會

一、期日　八月十九日（土曜）午後二時

二、場所　大分市陸上競技場

三、種目

男子

（A）三十歳以上一〇〇米、一五〇〇米、分市予選を左の要項で開催致します。多數御出場を希望します

（B）二十歳以上一〇〇米、四〇〇米、一五〇〇米、走高跳、三段跳、槍投、砲丸投

（C）十九歳以下一〇〇米、四〇〇米、一五〇〇米、一一〇米中障碍、走巾跳、走高跳、円盤投、槍投

（他に年令別四〇〇米リレー、十九歳以下、二十歳、三十歳、四十歳以上の年令より各一名のメンバーで若い者より走るを加える）

女子

（A）二十歳以上一〇〇米、走巾跳、砲丸投（四キロ）

（B）十九歳以下一〇〇米、二〇〇米、八〇米障碍、走巾跳、走高跳、砲丸投（四キロ）

（他に四〇〇米リレーABより二名づつのメンバーで若いものより走るを加える）

四、參加資格

①所屬は米穀配給通帳により原則として三ケ月以上その地に住んでいるもの

②高校生は米穀配給通帳で所屬をきめるが學校所在地の出場も可

五、參加方法

①男子女子共一名一種目以内（但しリレーを除く）

夏に鍛えよう

泳競間夜

校區對抗
市民水泳大會

八月十二日午後六時
大分市營プール

來る十二日縣体水上予選を兼ねての第一回校區對抗市民水泳大會を市營プールで行います。この大會は今迄の大會と違い午後六時より市民の皆様夕食後の一時納涼を兼ね是非完備した市營プールへお越し下さい

實施種目

▲對抗競技

◇自由型百米、百米
◇平泳五〇米
◇背泳五〇米
◇二百米リレー
◇ボル送りリレー

▲一般種目

◇マスゲーム◇模範泳法◇飛込◇男子中學生自由型五〇米◇女子中学生自由型五〇米◇小學生自由型五〇米◇一般女子自由型五十米（高校女子も含む）◇名士自由型五十米◇西瓜トリ（七名一組）

六、申込

氏名、生年月日、所屬職業、學年、出場種目、住所等明記の上來る八月十四日まで市役所教育課に申込むこと（教育課）

八月定例市議會
招集さる—八月十日—

八月定例市議会は八月十日開会されるが、会期は五日と予定されている

議案の主なものは

（一）市税賦課徴收條例改正

（二）恩給條例一部改正

（三）公益質屋條例一部改正と質屋倉庫買收

（四）水上競技場使用條例一部改正

（五）鉄筋コンクリート建上野ケ丘中学建築と敷地買收

（六）中央保育所新設

（七）管理局公舎土地買收

（八）前收入役永松健一氏外の退職慰勞金

（九）民生委員推薦会委員の委嘱

（十）追加更正予算

で（一）は地方税法の改正に伴い全面的な改正がされる（四）はスタンドの完成で七日より公開されたプールの學生生徒の使用料を五円に引下げ（五）は上野ケ丘中学を二千六百余万円で建築、これが敷地として金池町所在のもの買收（六）は保育所を公共安定所の附近に九十万円余で新設しようとするものです（總務課）

市内各小中學校にお願いしてありますので御申込を願います（教育課）

自轉車税と荷車税

地方税法改正

さきに改正税法による市民税と固定資産税の概略を説明致しましたが、やはり今度の改正に舊法にあつた自轉車税荷車税も改正となりましたので、以下これについて述べます

◇自轉車税

賦課期日　四月一日現在

徴收期日　五月末日

但し本年は八月末日限り

税額　一台につき二輪車二百円

三輪車四百円

◇荷車税

賦課期日　四月一日現在

徴收期日　五月末日

但し本年は八月末日限り

税額　一台につき荷積牛馬車八百円

大車四百円

小車（リヤカーを含む）二百円

自轉車荷車税の從來と相違の点は、所有者は毎年四月一日現在でその種類、台數、鑑札番號などを四月二十日まで市長に申告するようになつた事で、この申告をしなかつたものや虚偽の申告をしたものにはそれ〳〵罰則を設けられています。本年は所有者の方より申告をしていただいておりますので申告はいりません

この税は何れも本月末日が納期でありますから、徴税令書は廿日頃お送りいたします。期日におくれないようお納め下さるようお願い致します（税務課）

公庫金融住宅建築促進の住宅對策委員會

市議會住宅對策委員會では住宅公庫法による融資住宅建築主と業者の懇談會を八月一日開き、市の指定店宛の切符により要求資材の大部分を直接入手の事とし資材面の円滑化を計り又業者が建築基準に合格する建築をするよう申合せた

尚同委員會では土地の賣買貸借の斡旋に乘り出して居り、希望者は市議會事務局に申込まれたい（議會事務局）

管理局開局式
—八月十一日—

十万大分市民熱望の大分鉄道管理局、經理事務所、營業所の開局開所式は同局主催で八月十一日午前十時より教育會館三階ホールで行われ、式後引續き大分鉄道管理局誘致促進委員會の祝賀會が催される（弘報係）

暑中御見舞申上ます

店舗新設
小鉢物
東京にぎり壽司（加工）で誇る當店を若竹公園に納涼に御出の節は是非一度御立寄り下さい

竹若
茶喫
前園公竹若り通松若市分大
次番四三四話電

借入申込
代書無料
渡邊工務所へ
待望久しかつた住宅金融公庫の貸出がいよ〳〵開始されました第一回大分市の當籤率は申込數の八十パーセントという好成績でした
第二回は地域も擴大され併用住宅も認められました締切りは十五日です抽籤に洩れた人も新規の人もこの機を逃さず續々申込んで大分の復興に協力致しませう
大分市警察署前
建築設計出願
土地測量監督
渡邊工務所
電話一、四〇七番
借入申込＝設計審査申請＝建築認可申請＝現場審査申請＝等一切の手續代行尚間取設計審査無料奉仕
◎施工は信用ある登録建築業者へ

手輕るな貯金と
氣輕るな融資
「大藏大臣認可」
大豐無盡のおすゝめ
特色
一、御掛金は毎日集金に伺います
一、十ケ月口と五ケ月口の短期契約です
一、日掛金は毎日五十円口と百円口です
一、一口壹万五千円お一人で何口でもはいれます
一、御加入は御報次第社員をお伺いさせます
大分市竹町三丁目
大豐殖産無盡株式會社
取締役社長　後藤義隆
電話七五一番

品質・信用・迅速で定評の
直打ふとんわた
馬場綿機製作所　製綿部
大分市大道町二丁目　電話340番

市報の廣告掲載お願い

大分市報の發行部數は本號より二倍の四千部となり、廣告價値は倍大致しました

廣告料も横一センチ一段五十円でありますので、市報御援助の意味も含め一層御利用下さる様お願い致します（弘報係）

◎至急回覽…一應早く回覽して最後の家から又よく見て回覽下さい

回覽印

★八月中期分主要食糧配給

（商工課）

一、割當　米五日、麥三日、小麥粉二日（米麥を差引いた殘り）

二、價格　米一瓩四四圓五〇錢、麥一瓩四〇圓、小麥粉一瓩四二円五〇錢

★元樺太居住者の調査

（社會課）

元樺太居住者の連絡提携と相助のため「元樺太居住者のしるべ刊行會」より依頼がありましたので、該當者は八月十八日迄に市社會課庶務係へ引揚前の住所、現住所、現在の職業、世帶主氏名をお知らせ下さい

★食用油脂、人造バターの配給

（商工課）

第四、四半期分の食用油と人造バターを次の通り配給致します

一、一人當り配給量と價格　食用油一七一瓦（一合强）三六円　一九錢、人造バター一一二、五瓦（1/4封度）二六円

二、購入方法　家庭用油脂購入通帳④購入券を使用のこと

三、期日　八月十二日より八月三十一日迄

四、購入店　市内油脂小賣登錄店

（分割入荷致しますので店頭に入荷の掲示をした時に購入して下さい）

★狂犬病とその疑似症犬の措置

（衞生課）

昨年より關東地方に狂犬病が發生し厚生省當局の强硬なる防疫對策にもかゝわらず益々増加の傾向にあります大分縣大分保健所より左記の通り通知がありましたから、万遺憾のないようお願い致します

記

一、狂犬病とその疑似症

(1) 所有者又は發見者（檢案したる獸醫師を含む）は直ちに市衞生課を通じ電話等により大分保健所家畜防疫委員に届け出ること

(2) その犬は必ず捕獲し嚴重に繫留し防疫委員の指導を待つこと。勝手に殺處分してはいけない、特に人を近寄らせないよう注意して下さい

(3) 咬傷を受けた者は直ちに醫師の手當を受け保健所に届け出ること。附近に醫師のいないときは普通の消毒藥にて応急手當を施すこと

消毒藥のないときはサイダー又は橙汁、多量の清水にて洗滌すること

二、咬傷者の發生したとき

現在九州各地に狂犬病の發生を見ないので犬に咬みつかれても左程心配することはないが人が狂犬病で發病すれば絶対に助かりません。即ち絶対致死病でありますから注意して下さい

特にその犬が野犬であつた場合は直ちに保健所に連絡の上狂犬病予防注射（人間用）を受けることをおすゝめします

尚參考のため全國の狂犬病發生狀況をお知らせいたします

◇本年の今までの發病數

關東地方と靜岡縣　四七六頭

狂犬病死亡數　二九人

★馬及び豚の移入禁止

（農務課）

左記の地域に馬の流行性腦炎及び豚コレラが発生したので、この地域から該當動物及び病毒傳播のおそれある物品の移入を禁止されたい

馬（馬の流行性腦炎）
大分郡稙田村
大字八万田

豚（豚コレラ）
熊本縣一円

昭和25年度麥供出成績　8月8日現在

地區別	補正供出割當數量	供出實積	歩合
八幡	145.4石	140.7石	96.7%
中央	1016.2	921.2	90.6
南大分	1791.5	1472.8	82.2
瀧尾	1974.4	1645.7	83.4
東大分	684.1	459.5	67.2
日岡	521.4	449.6	86.2
計	6133.0	5089.5	82.9

◎秋蒔蔬菜種子の購入手引

（奬勵品種と一畝當播種量）

●大根＝五勺　總太宮重（早生六〇日内外で收穫）▲秋づまり（中生、七十五日位で收穫）▲理想大根（中生、八十日位で收穫）▲三浦大根（晩生一～三月收穫）▲早生聖護院（早生、粘土質に優品を産す）▲晩生聖護院（一～二月收穫）▲丸形春若（三～四月收穫）

●結球白菜＝三勺　野崎一第（極早生、八十日位で收穫）▲京都三號（晩生、一二〇日内外で收穫）▲西新井花心（早生）

●かぶ＝四勺　天王寺（早生）

●甘藍＝〇、三勺　中野早生（極早生）▲豊田早生（早生の晩）

●人參＝毛無三合　三寸（横早生、秋蒔）▲五寸（早生、秋蒔初秋蒔三、四月採りとして有望）▲三池中生

●花椰菜＝〇、三勺　増田中生、野崎中生

●玉葱＝三勺　愛知白（極早生、四月採）▲貝塚早生（早生五月採）▲泉州黄（晩生六月採）

●葱＝五勺　九條（晩生）▲千住（晩生）▲葉葱（早生）

●牛蒡＝二合　新田（中の早、春、秋蒔）

●高菜　三池（中生）▲かつを菜（中生）

●豌豆＝四～六合　ウスイ（中生、實用）▲アラスカ（早生、實用）▲絹莢（早生、莢用）

●蚕豆＝七合　房州早生（極早生）▲房州八分（早生）

（農務課）

大分市畜産共進會開催豫告

大分市畜産共進會を左記により開催致します。家畜を飼育している方は夏期の飼育管理に充分注意されて優れた家畜を多數出品される樣お願いします

記

一、種類　和牛、乳牛、馬、豚、山羊、緬羊、鶏、兎

二、期日　九月中旬

三、場所　春日浦松林

四、褒賞　入賞家畜には夫々賞狀及び賞品を贈與する外、最高得点地區には優勝旗が贈與されます

五、地區別畜産品評會　市の畜産共進會に先立ち九月上旬地區毎（農協單位）に畜産品評會が開催されます

（農務課）

麥類補正割當決る

昭和二十五年産地區別

八月五日の縣の農業調整委員會で、本市に割當られた本年産麥類の減額補武割當數量一五八三石と超過供出割當數量二〇九石に基き八月七日市農業調整委員會を開催した結果、別表供出成績表地區別補正割當數量が決定した

右に基き各地區では農業調整委員會を開催し來る十五日までには末端割當を完了します各農家におかれては二十日までには補正によるこの供出を完遂される樣お願い致します

（農務課）

活潑な御意見！金池校區公聽座談會

金池校區公聽座談會は八月四日上野ケ丘中學で開催され、地元有志、市弘報委員、立木助役以下關係課員等四十名余が出席され、建設的意見續出で本市弘報活動上多大の成果を收めた

意見の大要

◎市報発行の部數回數週刊で四千部を可とする意見多數で尚理想として各世帶一枚とする

◎市報の内容　兒童欄主婦欄を設け特に議會の記事をのせ讀まれる市報であれ

◎地區弘報委員會　公聽座談會を開けばこの委員會は必要ない

◎金池地區の排水　福島復興課長より上野方面高地や初瀬井路の水を金池地區に入れないよう致したい又市全般としても土地が低くポンプ排水の案もあるが澤山金が入る旨説明

◎その他　水道の修繕、六坊航空廠跡用水池の確保、道路の補修、市内地區祭禮の統一、環狀線電車の市營、要保護一歩前家庭の醫療、中小商工業の發展策、汚物処理、市役所の自轉車預り料金、窓口の親切化予防注射料金の減免等活潑な御意見があり、立木助役以下よりお答えして午後四時散會した

酷暑にもかゝわらず

御出席の上終始熱心な御發言をされた各位に厚く感謝の意を表します

（弘報係）

求人

延岡市旭化成男女要員

試驗　八月十六日午前八時半より勞働會館

履歴書、筆記具、辨當持參のこと

男（18～27　獨身）

女（15～20　未婚）

學歴＝義務教育終了者

身長＝男一米五五　女一米四五以上

体重＝男四五粁　女四〇粁以上

視力＝裸眼一、〇以上

手指＝五指完全荒性でない人

給與＝廿才で三五〇〇円位

（大分公共職業安定所）

大分市圖書館便り

兒童向優良図書

「エブラハム・リンカーン」ドオレーア夫婦著　光吉夏彌訳：原書は三十九年度出版のアメリカの子供のための繪本中で最も傑れたものとしてカルデユツト賞と云うものを與えられており、リンカーンの傳記を美しい繪を使つて書いてある

「伸び行く少女」ヴアイニングE・G著　田中清子訳：皇太子の先生として令名ある著者のもの南北戰爭直前のアメリカを舞台に純眞な少女が成長する物語

「熊のプーさん」A・Aミルン著　石井桃子訳：玩具の熊のプーさんを主人公にそのまるまるした身体がほゝえましい話を繰りひろげて行く

「蟻の國探險記」J・Cケンリー著　内山賢次訳：蟻の國の姿が作者の確かな博物知識で巧に描かれて居る。我我の世界と同樣蟻の社會にもギヤングあり女王あり百姓あり子供達に樂しい夢を與える…縣立圖書館…

（弘報係）

大分市報

有料配布

一ヶ月10圓

申込は市長室又は最寄の出張所へ前金で申込下さい

暑中御伺い申上ます

從前に倍し御引立の程御願い致します

宴會に…會席…に婚禮に…。

新鮮な料理と設備の完備とサービスを誇る納涼の樂天地

是非當亭を御利用下さい

春日亭

大分市春日浦・電話二〇一番

◎夏期衞生豫防に

厚生省國民健康保險團体中央會（指定藥）

健胃・整腸（クレオソート劑）

強　セイロ丸

昨年度市衞生課斡旋の品

本品は各種セイロ丸中特に優秀なる事厚生省保險局に於て認められ、厚生省國民健康保險協會指定藥として全國都道府縣國民健康保險組合に全面的に領布せられて居ります。

一、價格（五〇〇粒入五十五日）定價百貳拾五円也

一、特別領布價格　六拾五円也

尚セイロ丸入用の御方は現品を（粟村藥品工業大分縣連絡事務所より）配置販賣員が持參の上各御家庭を訪問致しますからお求め下さい

推薦　大分縣國民健康保險團体連合會　大分市衞生課

大分縣　總配給元　大分市大道五丁目　大阪醫藥品工業大分支店　粟村藥品工業大分連絡所

責任者　矢野數馬

劇映洋太

町池の樣皆長

日17——21日　サザエさんのど自慢歌合戰　宮城千賀子、ガリエ津坂、三原純子、東屋トン子、楠木繁夫、松平晃、鶴田六郎　同時上映　孫吾空　二本立上映

日15——17日　享樂と汚濁の街キヤスバを沸き立たせた悲劇のラブ・ロマンス!!　迷路（ユニバーサル特作）

日18——21日　同時上映　禿コンドル鷹　岡譲二、利根はる惠、阪東好太郎、瀧澤修