(昭和24年5月23日 第3種郵便物認可)　(第64號)　大分市報　昭和25年8月4日　(一)

大分市報

毎週金曜日發行

發行所 大分市役所
大分市荷揚町52番地
電話代表950番
編集發行人 内田達夫
印刷所 第一印刷社

地方税法の成立と固定資産税について

第八臨時國會で改正地方税法が成立し、八月一日より施行の事ときまりましたが、この改正地方税法で市收入の根幹となるのは市民税と固定資産税です

市民税については前號で法案により説明した通り決定されたので今回は固定資産税につき大要を説明致します

固定資産は從前地租家屋税として縣市の收入であつたが、今回の改正で兩者を合せ市の收入となり、その税額は土地、家屋、償却資産の三つを時價に評價してこれに税率を乘じて算出します

この税の内土地（農地を除く）と家屋の税額はその賃貸價格の九百倍を評價額とし、これに百分の一・六の税率を乘じたもので、農地の税額は田の場合はその四十倍畑の場合はその四十八倍に更に夫々二・五を乘じた額を評價額とし、これに百分の一・六の税率を乘じた額であります

償却資産とは土地家屋外の減價償却のできる事業用の有形固定資産を指すもので、その税額は、十月末日迄に所有者から一應評價額の申告を市に出してこれを再評價し、これに百分の一・六の税率を乘じた額であります

本年の固定資産税の納期は左の通りで、たゞ償却資産の分のみは二期以後に併せて納付して戴きます

△一期　八月末日
△二期　十二月末日
△三期　來年二月末日

右の一期分の徴税令書は本月末日頃配布しますが、不明の点は税務課に照会して下さい

尚本年は地方税法の改正が遅れ八月以後に全部の市民税や固定資産税を納付して戴くことになりますので、これに備えて納税貯蓄組合を作り貯蓄を强化する等の用意が望まれます。貯蓄組合の事については總務課市民係に問合せ下さい

不動産の新舊税額比較例

舊　賃貸價格百圓の土地家屋の場合

縣税	100圓×300/100	＝	300圓
仝割	300円×8/100	＝	24圓
縣民税	110圓×110/100	＝	110圓
（計）	……		（434圓）
市税	100圓×300/100	＝	300円
仝割	300圓×25/100	＝	75圓
市民税	100圓×80/100	＝	80圓
（計）	……		（455圓）
（合計）	……		（889圓）

新　賃貸價格百圓の土地（畑を除く）家屋の場合

固定資産税

100円×900×1.6/100＝1440円

（差引増加551圓）

（税務課）

八月の予定

一日　第一種度量衡器檢査十九日まで、市民税申告　十日まで
三日　瀧廉太郎記念碑資金募集協議會
四日　大分市弘報委員會、金池校区公聽座談會（上野丘中）
五日　市長杯爭奪相撲大會
六日　全九州高校水上大會、主要食糧各地區別配給所主任及消費者代表懇談會、市長杯爭奪弓道大會
七日―八日　市内官公署會社映画館の火災予防査察、木工工作講習會
八日―九日　國勢調査打合會
十日　定例市議會、
十一日　大分鉄道管理局開局式
十二日　校区対抗水上競技大會
十三日　全國勤労者水上競技大會縣大會
十五日　漁業調整委員選挙
十八日　縣内戸籍寄留事務連合會
十九日　墓地移轉開眼式（長福寺、江雲寺常妙寺關係―上野墓地公園）
二十一日　自轉車税荷車税、固定資産税の第一回徴税令書発送
二十八日　公益質屋運營委員會

八月のスポーツ

七月二十九日開催の筈であつた相撲大會は八月五日の正午に延期され元第一高女跡土俵で行われる事になつた

尚七月廿九日開催予定の職域対抗水上競技大會は中止され八月十二日午後六時より「校区対抗市民水上競技大會」が行われる又この相撲大會は第三回縣民体育大會の予選をも兼ねるもので、校区青年團長又は各学校体育主任の先生に連絡の上奮つて御參加下さい

八月の本市スポーツ行事は次の通りです

◇五日―第一回市長杯爭奪相撲大會（兼縣体予選、元第一高女跡土俵）
◇六日―全九州高校対縣水上競技大會（市營プール）
◇六日―第一回市長杯爭奪個人弓道競射大會（午前九時舊武德殿、申込は當日會場で係員に）
◇十二日―校區対抗市民水上競技大會（兼縣体予選　午後六時市營プール）
◇十三日―全國勤労者水上競技大會大分縣大會（午前九時市營プール）
◇二十六、七日―高体連主催縣下高校陸上競技大會（大分市陸上競技場）（教育課）

市内中學生水泳指導講習會

市内の中学生に対して標記講習會を左の要項で開催しますので希望者は奮つて參加して下さい

一、主催　大分市体育協會
二、目的　市内中学生の水泳熱を高める爲に基本的な初歩講習を組織的に行い將來斯道發展の基礎をつくる
三、講師　日大出身（縣体育保健課）松下忠氏　日大出身（大分競泳クラブ）池末兼三氏　八幡製鉄水泳部出身柳内善明氏
四、会場　大分市營プール
五、種目　クロール（自由型）平泳、バツク（背泳）バタフライ
六、受講生　市内男女中学校生徒の希望者（女子歓迎）受講生には会員証を交付する
七、会期　（八月中）準備（基礎）期七日―十一日（五日間）鍛練期十四日―十八日（五日間）仕上期二十一日―二十四日（五日間）
八、申込　各学校で一括して申込の事となつているので係の先生に御連絡下さい
―教育課―

大分大学經理相談所開設

「正しい經營は正しい經營から」をモットーに大分大学經済学部では白木原教授指導の下に經理相談所を開設し銀行、會社、商店の帳簿の設定、記帖、決算等の經理万般の相談に応ずることになりました。御希望の向は白木原教授又は同学部厚生課に申込まれたい（弘報係）

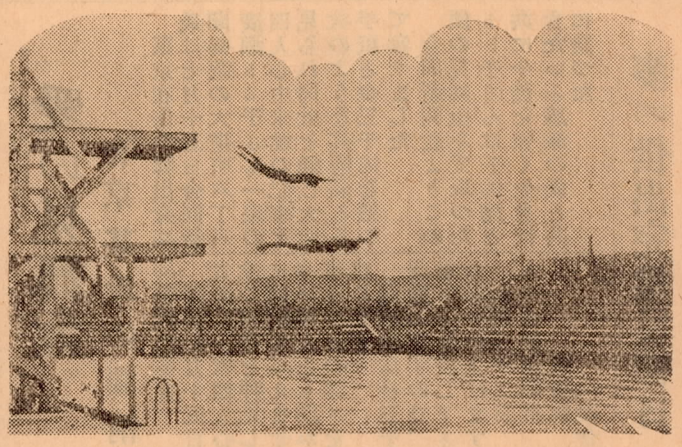

プール營市待ちをでおいの様皆ンズシを迎え

王子町貯蓄組合の活躍

王子町一丁目国民貯蓄組合では同組合長牧愼一氏を中心に有志が協議をされて、改正地方税等の納付に備えて一層貯蓄を增進することとなつた

貯蓄は日掛け月掛けとし目標額は七十万円で既に六月分として五万六千円の貯蓄を完遂して居ります。最近納税が一時にまとまることが予想される折柄この種貯蓄の重要性は市民に一層の關心を呼び起し、納税組合の活潑な活動が期待される

尚王子町一丁目有志は春日公園一帶に電灯十二個を取りつけ盜難予防や街の明朗化に乘り出すこととなつた

（王子町分所）

三夏＝水泳シーズン迎え プール公開迫る

水泳シーズンを迎え完成を急いでいた大分市水上競技場のスタンド工事もこの程竣工、九州随一を誇るプールは滿々たる海水をたたえて皆様の御出を待ちあぐんでいます

市では六日の全九州高校水上競技大會終了後七日より一般に公開しますが、たゞ七日より二十四日迄の午前は市内中學校生徒の水泳指導講習會があるのでこの二週間は午後のみ公開し、一般十圓、兒童生徒学生五圓です

何と言つても水泳ですから大分市民の皆様吾々の誇りであるこの立派なプールを大いに御利用下さい

（プール使用上の注意）

①プールに入る前必ず身体を洗うこと
②入水前に輕い準備運動をすること
③プールの上には履物のまゝ上らぬこと
④プールの中で放尿したり鼻をかんだりしないこと
⑤係員の指示に從うこと
⑥塵等を捨てずに何時も綺麗にしてをきませう
⑦性病その他病氣の者は遠慮すること

尚毎日市内小中学校三人宛交替で指導に當られます（教育課）

大分縣民倶樂部開設御挨拶

税務関係者表彰

七月末日大分地方事務所で開かれた大分縣税務協會大分支會で大分市關係として左の通り表彰された

△税務事務永年勤續者
大分市主事河野李宜氏
△優良納税組合
大分市米良納税組合
△優良納税協力者
大分市長池町
阿部京一郎氏
（税務課）

祖國日本の再建と文化の發展を期する爲には先づ健康な身体と健全なる家庭を建設せねばなりません　私共大分縣民は各自が常に心懸けては居りますが稍々もすれば敗戰を口にし努力せず自暴自棄となり我利〳〵主義となり家庭は次第に暗黑となり遂に取り返えしの付かぬ悲劇を來しつゝあります　此処に私共縣民は相集り足らぬを補ひ相互提携し喜怒哀樂を相談し共存共榮を目的とする大分縣民倶樂部を開設致しました次に内容の充実と共に市郡毎に支部を設置し本部と連絡を密にし益々社会の爲め献身的奉仕を致します當部に對し特に理解ある各名士の絶大なる御支援の下に左記の事業を遂行致しますので特別の御協力を御願い致します

昭和二十五年八月一日

大分縣民倶樂部　事務所大分市米屋町　電四八〇番

一、結婚相談部　結婚相談部は特に親切叮嚀に晝夜の別なく確実に迅速に信用ある調査を秘密的なしたる台帳を閲覧し氣安く安心して相談が出來ます結婚に要する一切の調度品は當部と特約せる信用ある店を御紹介致します

二、健康增進部　には顧問醫師の指導に依り常に部員の健康と体位向上に專念し治療室には電氣光線、温熱等の電療器を設備し指壓整体術師も居て治病に疲勞回復に罹病豫防に献身的奉仕をなす可く待機して居ます猶家庭療法に関する講習會を開き短期間に家庭療法を教授致しますと共に御希望に依り家庭電療器を実費を以て貸與致します

三、生活改善相談部　は衣食住の改善普及に專念すると共に各界の權威者の指導に依り部員相互の福利增進を計り足らぬを補ひ模範家庭を建設を期します

四、文化部　には左の講座を設け部員相互の智能向上に技術の練磨に立身出世の近道に週二回或は月貳回の教授をします

精神修養、花道、茶道、洋裁、映畫音樂演藝鑑賞

當部に御加入後は壹ヶ年無料にて斡旋し又は教授し責任ある療法を致します私共職員は眞の社会事業の一端を心より喜び微力ながら渾身努力されて載きますので御安心して御加入を切御願い致します

加入金　貳百円也　各部教室共通

事業の内容

顧問代議士　村上勇
〃　〃　〃　

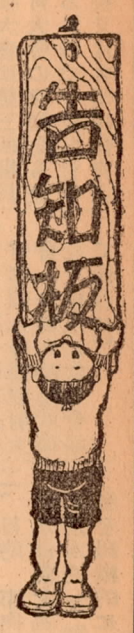

◇漂流物拾得

（社會課）

左の漂流物拾得の旨臼杵市役所より通知があつたので、心當りの方は八月十日迄市社会課に御届け下さい

一、漂流物の種類、杉丸太辨甲材二十四尺四寸のもの一本、但し末口一尺三寸日向材と思わる

二、拾得日時と場所七月十九日臼杵市臼杵河口海岸、臼杵市役所で保管中

◇妊婦届と主食の増配

（衞生課）

前號の市報でお知らせの通り妊娠二ケ月以上の娠婦の方が妊娠届をすることになりましたがその際主要食糧購入通帳（農家の方は赤刷諸物資購入通帳）を妊娠届書と共に市衞生課に御持参下さい

尙主食の増配は從來通り妊娠五ケ月以上の方でありますからまず妊娠五ケ月の方は主要食糧購入通帳と母子手帳を出張所に持参し認印をお受け下さい

◇八月前期分の主食配給

（商工課）

一、割當

米五日分、瓩未滿四捨五入

麥三日分、瓩未滿四捨五入

小麥粉二日分、米麥を引いた殘り

二、價格

米一瓩につき、四四圓五〇錢、麥一瓩につき、四〇圓小麥粉一瓩につき、四二圓五〇錢

◇砂糖小賣業者登録更新

（商工課）

本年度砂糖小賣業者の登録更新を右の通り實施します

家庭用砂糖購入通帳の申込票のみを切取つて八月六日より十日までに末尾の小賣業者に提出下さい尙登録原票の提出期日は別途通知しますので、業者や他人に渡したり預けたりしないで下さい

砂糖小賣業登録申請者名簿

（申込順）

住所	氏名
濱町三丁目	工藤綱次郎
金池町	高場實
細工町公設市場	工藤光市
大分港	重石太雄
新高松町	池永次郎
奥川森	太郎

園藝メモ

八月の計畫

●上旬

夏蒔甘藍、花椰菜、美濃早生大根、小かぶ菜豆等の播種▲人蔘、ごぼう、里芋の追肥、土寄▲溫床用床土の切かえし肥料配合▲茄子の更新▲果樹園の除草淺い中耕▲柑橘ルビーロウ虫の驅除（機械油乳劑二五～三〇倍液撒布）▲梨の破損袋取替▲バラの芽接▲プリムラ（櫻草）、サイネリア播種▲マーガレットの挿芽▲きびの播種▲夏そばの收穫

●中旬

秋植馬鈴薯の冷床催芽▲春蒔葱の定植▲玉葱苗床の整地▲秋蒔葱播種▲育苗▲蔬菜種子の準備▲育苗▲練作り、及び早生結球白菜の播種▲桃絲枝剪定▲收穫果樹園の管理▲秋蒔草花及び球根類の購入準備

●下旬

早生大根、結球白菜豆の播種▲秋植馬鈴薯の定植▲蔬菜害虫さるはむし、芯喰虫、きすじのみむしの驅除（BHC又は砒酸鉛液撒▲梨、桃、李、杏柿等の芽接▲夏大豆の收穫

昭和25年度麥供出成績

7月31日現在

地區別	割當數量	供出實積	歩合
八幡	173.4石	140.7石	81.1%
中央	1277.9	869.0	68·0
南大分	2180.2	1451.2	66.5
瀧尾	2396.0	1623.4	67.7
東大分	841.5	421.2	50.0
日岡	638.0	438.1	69.0
計	7507.0	4943.6	65.8

土地の賣買貸借

斡旋に協力下さい

住宅金融公庫法により今回多數住宅が本市に建築される事となりましたが、市議會住宅対策委員會では、市民の爲一軒でも多く然も低廉な住宅を建てるよう考究中です

特に家を建てる人の惱みは適當な土地が見つからぬ事です。この解決の爲土地を買いたい人、借りたい人、貸したい人、賣りたい人、貸したい人は市議會事務局まで住所氏名、土地の所在地面積、價格等をなるべく早く御申込み下さい

市議會事務局では親切丁寧に出來る限りの御斡旋を致します。どうか目下の住宅不足緩和のためこの斡旋に市民の皆様の御協力を切望致します

（市議會事務局）

〝愛の見舞金〟

在京某氏の溫情

東京在住の縣出身某氏は七月十五日合同新聞掲載の大道町六丁目廣瀨トミ子さん一家の四人心中未遂の記事を拜見して四人心中未遂の記事を見られ同社を通じ大要次のような眞情溢るる手紙と金三千円を送つて參りました

合同新聞社よりこの愛の見舞金を受取つたトミ子さんは子供達と共に今後を強く生き拔きたいと感激の涙と共に語つた

◎手紙の要旨

拜啓七月十五日附の貴紙の一家四人心中未遂の記事を拜見して洵に同情に堪えません。幸い四人とも助かつた事は生命の尊さを強く感じます

別紙小爲替三千円同封致しますので、御手數乍らお渡し下さる樣お願い申上げます草々

七月二十二日

大分合同新聞社

社會部　御中

（社會課）

麥の供出完遂目標日

八月十日

本市の麥の供出成積は別表の通り七月末現在六五、八パーセントで縣下五位です

農家の方々は割當の減額補正を見込んで供出を見合せている向もあると思われますが、減額補正もあれば又超過供出の追加割當もありますので、一應當初割當は八月十日を目標に是非供出を完遂される樣御協力願います

（農務課）

大分市弘報委員会

大分市弘報委員會第七回例會は八月四日午前十時市來賓室に開き本市弘報活動に対する審議の後午後一時より開かれる金池校區公聽座談會に出席する

（弘報係）

金池校区公聽座談會

八月四日午後一時より長濱町上野丘中学家庭科教室で開催地元代表者、市弘報委員、市長助役等出席して地区の建設的御意見を伺いこれを市政の運營面に活かすこととなつた

尙各校區別に順次この公聽座談會は開催される予定である

（弘報係）

廣告文訂正

七月二十八日附市報一面の大分興國貯金會本部の廣告中「豊國」とあるは「興国」の誤りにつき謹んで訂正致します

（弘報係）

大分圖書館便り

新着優良兒童圖書抄

「生物のくらし」古川春男著…觀察力養成の点に重点がおかれ科学讀物の欠点たる知識の押賣がなく興味深い

「地球の不思議」武者金吉著…身邊の現象を説明し解決を與えず自分の力で一應見直させる樣に作られている

「ガリパー旅行記」高村重惟著…綠の木蔭でこの樂しい讀物を繰る子供は一段と美しく高められるであろう

「ねむたいライオンの子」G・H・Q飜譯許可書…ライオンの子の生態を色んな角度からのぞいた優秀な動物寫眞集

「兎のラバット」飜訳許可書…善意に滿ちた可愛いゝお話

「ひつじ太鼓」巖谷小波著…童話界先覺者の代表的作品集、子供に眞劍な愛情を注いだもの

（縣立圖書館）

大分市報　有料配布　一ケ月10圓

申込は市長室又は最寄の出張所へ前金で申込下さい

（弘報係）

品質・信用・迅速で定評の

ふとんわた打直

馬場綿機製作所　製綿部

大分市大道町二丁目　電話340番

暑中御伺い申上げます

皆様當社は住宅金融公庫申込代行業務を無料にて致して居ります、何卒住居をお持ちにならない方は進んで御申込下さい

第一回は既に完了し目下第二、三回と順次申込受付中です、工事も責任施工致します

何うぞ御利用下さる樣御奬め致します

大分市昭和通り九五二　電話一、〇八七番

土木建築設計施行

有限会社　野村工務店

社長　野村儀武

暑中御伺い申上げます

昭和二十五年盛夏

出光興産株式会社大分出張所

大分市春日浦埋立地八四三

電話　二三〇番

正確なる調劑

効きめで評判

クスリ　森藥局

大分市北新町

電話四九四番（やまいヨクシます）

暑中御伺い申上ます

從前に倍し御引立の程御願い致します

宴會に…會席に…婚禮に…。

新鮮な料理と

設備の完備と

サービスを誇る

納涼の樂天地

是非當亭を御利用下さい

春日亭

大分市春日浦・電話二〇一番

8日より14日まで　總天然色映画　夢幻！陶酔！興奮！スリル！世紀の夢物語！

アラビヤン☆ナイト

ジョン・ホール　マリア・モンテス　サブウ主演

◎夜九時半ヨリ大映映画やくざものシリーズ

ナイトショー

12日→14日　東海道は兇状旅（いそぎたび）

お家族連れで爽冷のひとゝきを……

劇映　太洋

町の池様長皆