大分市報

毎週金曜日發行

發行所
大分市役所
大分市荷揚町52番地
電話代表950番
編集發行人
内田達夫
印刷所 第一印刷社

万一の空襲に備えて サイレン・半鐘に 御注意下さい

朝鮮の内乱の情勢上万一の場合に備えて大分市では空襲のおそれがあつたり、空襲があつた場合サイレンや半鐘で左の通り警報傳達をすることになりました。先般福岡、熊本兩縣下では燈火管制が實施された例もあり、若し万一このサイレンや半鐘による警報傳達がされた場合は當局者の指示によつて冷靜、沈着に行動されるよう望みます

茲で御注意申上たいことはこのサイレンや半鐘による警報傳達の決定は必ずしも事態が急迫していると云うことでなくあくまで万一の場合の準備である點であつて、市民各位は各自の職場を守つて少しの動揺もなく平和な國民としての態度で終始されたいのであります

尚情勢の急變があるまでは正午、午前と午後の五時、夜九時のおやすみのサイレンは今迄通り吹鳴しますので間違いのないように願います

警報を圖に現わすと次の通りです

サイレン
○警戒警報
三分間吹鳴
○警戒警報解除
三秒 五秒 三秒

半鐘
○警戒警報
●●●
一点打と二點打……連續
○警戒警報解除
三分間吹鳴
(警戒警報と同じ)
○空襲警報解除
四秒の間を置いて八秒宛十回吹鳴
■■■■■■■■■■
■■■■■■■■■■
■■■■■■■■■■
■■■■■■■■■■
■■■■■■■■■■
○空襲警報
8秒 4秒 8秒
二十秒吹鳴、五秒間を置き又二十秒吹鳴
○警戒警報
●●●
一点打と二點打……連續
○警戒警報解除
●●
二點打……連續
○空襲警報
●●●●●
一點打と四點打……連續
○空襲警報解除
●●●
一點打と二點打(警戒警報の場合に同じ)……連續

(總務課)

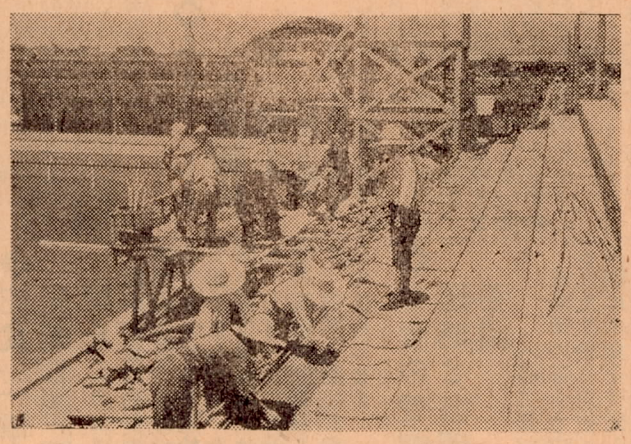

スタンド工事中の大分市水上競技場

腸パラチフス 強制予防接種

志正藤工 師技課生衛

腸パラチフス強制予防接種は生後滿三年から四歳までは正午、午前と午後の五時、夜九時のおやすみのサイレンは今迄通り吹鳴しますので間違いのないように願います

警報を圖に現わすと次の通りです

このように定められたのは滿三、四歳までは大体腸チフス性疾患にかゝらないし、万一罹つても極めて輕く生命上危險の如き殆んどなく、その後毎年接種するのは、予防力を一定の強さに保つためです。又チフス性の予防接種は種痘程に予防効果が高度でないので少しその力が弱まると一層危險性が高まる譯で毎年予防接種を行なつて万全を期する譯ですが使用するワクチンも從來日本で使用していた菌種は全部廃して一切米國種が用いられることになつたのであります

少し話が專門的になりますがチフス菌はN58で米陸軍使用のものと同様で抗素性が完成しています。パラAはHA—6(從來は41N22と云うもの)パラBは41~H—6と云ふ種であります。以上三種の混合ワクチンであることは從來も同様ですが菌種が稍々ちがつています。即ちチフス菌は○、七瓦パラチフス菌は各々○、一七五瓦で米人の七割程度の濃度となつています

このチフス予防接種の効果は實に明確なもので、強制予防接種の行われなかつたときに比して患者も昨年は十分の一に減じ、死亡數も低下しています。ワクチンの接種重は初回免疫を行う場合は第一回○、五cc第二回一cc第三回一ccの割合で五日—十日の間隔で皮下に注射します。虚弱者や本注射に特に反應の強い方は一回○、一ccを五日—十日の間隔で三回皮内に注射します。追加免疫は○、一ccを皮内に注射します

接種後の副作用は大した事はありませんので、今度は安心して腸パラチフス豫防接種を受けられる樣願います。小学兒童は右量の十分の七、学齢以下の幼兒には右量の二分の一を皮下に注射します。

◎至急回覧…一應早く回覧して最後の家から又よく見て回覧下さい

議會だより

◇住宅對策特別委員會發足

住宅金融公庫の業務が開始され本市住宅の建築は一層促進されることゝなつたが、法る六月定例市議會でも甲斐楢英選員の動議で住宅対策特別委員會が設置され、七月二日第一回の同委員會で左の正副委員長の互選や運動方針等の決定を見た

◆委員長　甲斐楢英氏
◆副委員長　秦　睦男氏

立候補受付を締切つたが、この日までに届出のあつた候補者は、小野管一氏(羽屋)のみでが、この日までに届出のあつた候補者は、小野管一氏(羽屋)のみで無投票と決定した

(選擧管理委員會)

◆委員　植木茂氏、梶原市治氏、三原輝雄氏、田崎庫地氏、田島實氏
◆決定事項
一、大分縣への第一回

◇中小企業振興！ 預金二百万圓

商工中金に市費

中小企業を振興するには融資の方途を図ることが先決であり、六月市議會で市費二百万圓を商工組合中央金庫に預金することが決定され、現在市内中小企業者の商工中金よりの借入金千万圓余を更に倍加することゝなつた

尚七月四日中小企業者の金融懇談會が開催され今後の金融對策を檢討されると共に商工中金の駐在所又は出張所誘致の猛運動が起されることゝなつた

(議會事務局)

割當戸數二百戸を尚増加の爲福岡の住宅公庫支所に運動する

二、代理店の合同銀行と充分連絡し、市民への本制度の周知を計り住宅建築の促進の運動をする

(議會事務局)

スタンドの工事進み 近く公開の 市營プール

七月二十九日には大分市職域對抗水上大會、八月六日には全九州高校對縣水上大會が開かれるのに備えて市營プールは三千名收容のスタンドの突貫工事を續行中で近く完成、その曉は關西隨一のプールとして市民の誇り得るものとなるでありましよう

このプールの公開は八月六日の全九州高校水上大會後で、その際は危險のない衛生的なこのプールを精々利用されて休位の向上に資して戴きます(教育課)

市工藝振興會設立

大分市工藝産業の発展策の一環として六月三十日大分市工藝振興會の設立を見左記の通り役員や事業がきまつたので關係者、同好者は是非御入會下さい

記

一、目的
工藤技術に關する研究並びに意見の發表を行うと共に内外の資料を蒐集して調査研究を行う。尚購習會展示會試作發表會等に依り工藝産業の啓発に資する

二、役員
顧問　田中喜一氏、中島仁右衛門氏、武藤完一氏、權藤種男氏
參與　安藤忠治氏、古代幸三氏、佐藤巖氏、安達欽信氏、西村吉男氏、中山一美氏
會長　上田保
副會長　生野祥雲齋氏
理事　甲斐楢英氏、那賀清彦氏、加藤琢磨氏、首藤厚氏、安部幸市氏、二宮義雄氏、廣石安子氏、大津諒吉、本條守氏
幹事　後藤一男、是永義人

(商工課)

南大分 農地委員 無投票決定

南大分農地委員の補缺選擧は、七月十一日

引揚者死亡調査

引揚者の醫療や保健で市社會課又は各出張所に届出下さい

尚記入用紙は市社會課と各出張所にあります。不明の点は市社會課に御問合せ下さい

(社會課)

信用保証協會の利用案内

大分縣信用保証協會は昨年開設以來中小商工業者の資金調達に非常な努力を續けていますが、此の金詰りにも拘らず融資の申込者が少く、本協會運用資金は約七千万圓に對して貸出殘高は五月末日四千万圓で尚相當の余裕があり、積極的な利用を望んでいます

尚右協會は本年六月財團法人に組織を變更し、貸出限度も個人五十万圓、組合百万圓、特別の場合は二百万圓迄引上げる事に決定し期間は六ケ月となつています。詳細は市商工課迄御問合せ下さい

(商工課)

中津競馬

本年第三回大分縣營中津競馬は左の通り開催。出走馬一二〇頭で盛況を予想されている競馬愛好者の見逃せないもので皆様の御觀覽を希望します

一期間(七月中、午前十時半より)
二十日、二十一日、二十二日、二十三日、二十五日、二十六日

二、場所
中津市大貞公園競馬場(耶馬溪線大貞公園下車五分、中津驛—競馬場間バスの便あり)

(市長室)

所得税

七月豫定申告と納税

本年七月の所得税予定申告の用紙や注意書が各出張所にありますから、納税義務者は出張所より申告用紙を受けて七月末日までに税務署に直接申告し同時に納税をして下さい。納付用紙は銀行や郵便局にあります

大分市における所得税説明會が七月二十一日午前九時各小学校で税務署係員により開かれますので、注意書により御研究の上説明會にお出下さい(税務課)

坂ノ市『日吉原』海水浴場

日豐線坂ノ市驛下車五分の日吉原海岸は白砂青松遠淺で海水清く稀に見る理想的な海水浴場です。七月九日海水浴場開きが行われ、設備は脱衣場、預り所、シャワー室、休憩所、貸ボート、貸テント、飛込台があり、又近くに縣の海洋會館、町營グラウンド等があり夏の一日を過すに好適で交通は日豐線と大分バスで大分より三四十分で行ける至便の場所にあります

(市長室)

お家族づれで
安心して
一日樂しく遊べる
大分驛から下り四つ目の
坂ノ市
日吉原海水浴場
坂ノ市町・大分合同新聞・夕刊大分

開店お知らせ
暑中御伺い申上げます
若葉
商談に宴會に輕飲食若葉を御利用下さい
大分市魚町公設市場西隣
電話三一七番

7月 20日(木) 21日(金) 22日(土) 23日(日) 25日(火) 26日(水) 6日間
中津競馬
日豐線中津驛より臨時列車・バスの便あり
大分縣

回覧印

◇七月中期分の主食配給

（商工課）

七月中期分の主食の配給を左記の通り實施致します

記

一、割當
米五日分、瓩未滿四捨五入
麥二日分、瓩未滿四捨五入
小麥粉三日分、米麥を引いた殘り
二、價格
米一瓩につき、四四円五〇錢
麥一瓩につき四〇円
小麥粉一瓩につき四二円五〇錢

◇度量衡器の定期檢査

（商工課）

度量衡器の本年度定期檢査が左記の通り行われますから、洩れなく檢査をお受け下さい

尙檢査を受けないと度量衡法に依り處罰される事がありますから御注意下さい

◇中島校區　一日、二日
◇荷揚校區　三日、四日
◇金池校區　五日七日
◇大道校區　八日、九日
◇八幡校區　十日、十一日（神崎校区を含む）
◇春日校区　十二日、十四日
◇南大分校區　十五日十六日
◇瀧尾校區　十七日
◇東大分校區　十八日
◇日岡校区　十九日

（注意）
右檢査日は八月中で各日とも午前九時より午後四時まで各校區名の小學校で行います。尙度量衡器はよく掃除し明瞭な名札をつけて御提出下さい

◇みそ、しようゆ統制規則の廢止

（商工課）

七月一日よりみそ、しようゆの統制が廢止されました

尙既に統制廢止の鮮魚、加工水産、蔬菜、木炭等の登錄看板をまだ取はづしていない業者はみそ、しようゆの分と共に至急取はづして下さい

◇飲食營業者と許可証

（商工課）

飲食營業者は保健所で出す許可證（食品衞生法によるもの）を受けた後更に市役所で飲食營業臨時規整法による許可証を受けないと同法で處罰されます

最近保健所の許可証だけで營業している向がありますので、市商工課に營業許可願を二通出して、この許可証を受けてから營業するよう御注意下さい

◇主食の「準生産世帶」廢止

（商工課）

從來主食は消費世帶準生産世帶、生産世帶の三區分により配給して居りましたが、今度準生産世帶が廢止になり、七月一日以降消費世帶同樣に配給致します。尙購入通帳は繼續して使用します

◇主食の受配延期と証明手續

（商工課）

家計等の都合で定められた配給日以後十二日間に主食を受配しない世帶はその期限内に市長（所屬出帳所長代行）又は民生委員の証明書を配給所に提出すれば期限後でも希望する日に受配する事が出來ます

右の証明がなければ期限後は配給を辭退したものとして處理致しますから充分御留意の上辭退者のない樣所定の手續をお受け下さい

◇大掃除實施について

（衞生課）

市民の皆樣の御協力により大掃除は着々と立派な成績をあげていますが、天候その他の事情により指定實施日に大掃除の出來なかつた御家庭や事業所は、十六日までに是非實施をお願い致します。尙十七、十八日に市係員が一齊に未濟の御家庭や事業所に再檢査に參りますので「清潔方法施行濟之證」は必ず戸口にはつて下さい

昭和25年度麥供出成績 7月10日現在

地區別	割當數量	供出實積	歩合
八幡	173.4石	——石	——%
中央	1277.9	572.6	44·8
南大分	2180.2	1236.2	56.7
瀧尾	2396.0	1477.9	61.6
東大分	841.5	329.8	39.1
日岡	638.0	380.6	59.6
計	7507.0	3997.1	53.2

園藝メモ

葱の植つけ

昨年の秋蒔いた葱は今が植つけの適期で、今年の春蒔いた葱は八月上中旬頃が植つけの適期である

◎苗の選別

植つけに際して注意する事はなるべく大苗を選ぶと共に、大苗は大苗として揃えて植える事である、苗を大小混合のまゝ植つけると小苗は大苗におさえられ、又土寄に際しても無理が伴い結局非常に貧弱なものとなつてしまう

◎植つけの方法

從來植溝を淺く切つて斜めに伏せる簡單な方法が行なわれているが之は植付後苗が無理な發育をする爲に品質は落ち收量も少ない

植溝は根深種のものは巾五寸、深さ五寸の直角的植溝を東西に長く設ける、葉葱は稍淺くても良いが根深種は軟白作業（土寄）があるので五寸を程度として作らねばならぬ

畦巾と株間は土質によつて異なるが畦巾は二尺五寸～三尺、株間は二寸五分～三寸が適當である

植つけは植溝の溝が崩れぬ中に基肥に畝當り米糠一貫、木灰一貫を施こし良く土を混ぜ手早く植つける、苗は其の當日鍬で根を切らぬ樣下より起し予定の株間に苗が曲らぬ樣に敷き苗の押えとし又乾燥を防止する。葱は乾燥に強く爲に苗を干したり又植付後灌水しない習慣があるが、結果から見て良くないので苗は干さず又植つけ後の灌水は忘れてはならぬ

◎尙植つけに際して注意すべき事は（一）根元の土寄は多過ぎると發育を害するから苗の倒れぬ程度にする事（二）苗は備蓮に垂直にぴつたりと寄せて植つけ斜に植えない事（三）風强き日は苗が倒れるので植つけは行わない事（四）葉葱は三寸位の植溝を設けて之に基肥を施こし覆土した後敷本を纏めて植つけ根元に土寄する

◎肥料

葱は魚肥、米糠、大豆粕、油粕等の有機質肥料が最も良く適し之等の肥料を多用すれば、しまりが良く、光澤を增し柔軟となり品質向上し又收量も增加する

施肥法は基肥に前記程度施し追肥として畝當り米糠一貫、魚肥一貫、過石八百匁、下肥八〇貫を苗の活着後二三回に分施する事が合理的である

◎土寄

土寄は葱の伸長するに從い收獲するまでに四、五回行う。土寄の厚さは植付直後は二回の土寄で土が葉の分岐部に達する樣にし、以降は二寸位宛行ふが良く、尙葉の中央分岐部に土がかゝると伸長を妨げるので注意を要する

（農務課）

甘藷の害虫「ナカシロシタバ」驅除法

今甘藷の葉を喰害している害虫はナカシロシタバの二化期の幼虫です。直ちに次の方法で驅除して下さい、放任すれば、九月の諸の肥大期に再び大發生して喰荒されます

◎驅除法

一、水一斗に砒酸鉛二十匁～三十匁、カゼイン石灰五匁～十匁の割合で溶かした液を噴霧器で反當四斗～七斗撒布する

二、BHC又はDDT粉劑と反當五百匁～七百匁を撒粉器で撒粉する

（農務課）

水防演習

大分市消防團では出水期に備えて七月十日大分川畔で縣市共催の水防演習を實施した

參加者は縣土木出張所や水防團關係者等約百名で左の四方法による訓練を行い多大の成果を收めた

◆訓練の内容

◇木流し＝堤防の一部が破損した場合木や竹を其の上流より流して直接水の當りをやわらげる法

◇積土俵＝水が堤防の上を越す場合土俵を積んで水を防ぐ法

◇月の輪＝川表に亀裂を生じ崩壞や辷り出しのおそれのある時土俵でこれを補ふ法

◇擧廻し＝川表に崩壞を生じた時川表に土俵を積んで堤防の肉の不足を補ふ法

（消防課）

六市弘報會議

第八回六市弘報會議は七月十七日午后一時より日田市役所で開催され、縣弘報長、多島田本市弘報委員長、六市弘報主任者等會同して、各市堤出の議題につき審議することとなつた

（市長室）

大分市畜産共進會開催予告

大分市畜産共進會を左記により開催致しますので、飼育される方々は夏季の飼育管理を充分にされ、優れた家畜を多數出品される樣お願い致します

記

一、期日　九月中旬
二、場所　春日浦松林内
三、種類　乳牛、和牛、馬、緬羊、山羊、豚、兎、鷄

（農務課）

先づ服裝は帽子から
帽子　洗濯の御用は
優秀なる技術と
迅速低廉を誇る專門の
白興社帽子洗濯專門店へ
大分市外堀日銀横

品質・信用・迅速で定評の
ふとんわた打直
馬場綿機製作所　製綿部
大分市大道町二丁目　電話340番

酒類・味噌・醤油・砂糖・加工水産・罐詰・食油・石鹸　登錄店
モリタカ商店
南大分三ヶ田町

「裸の町」をしのぐ生々しい感動と迫力の巨篇!!
都會の叫び
同時上映　全女性を號泣せしめた石川達三の問題小說の映画化!!
轉落の詩集
（二本立書夜連續上映夜八時以後は割引シマス。）
18日ヨリ→24日マデ
劇映洋太　長池町

十三日～十七日
蛇の穴
鬼氣迫る精神病院の生態
流れ漂う人間性の美しさ!!!!
次週十八日より堂々封切
アリゾナの決斗
決鬪に明け襲擊に暮れるアリゾナの天地!!待望の大西部劇來る
劇映ロポア

一、住宅復興資金の借用
待望の住宅復興資金がいよ〳〵借りられる樣になりました條件さえ揃えばどなたでも自由に借りられます手續が終了すればどこの土建會社で建築しても良い事になつています
◎無料相談につられて義理と人情で間違いを起さぬ樣くれ〴〵も御注意申し上ます、我が社は皆樣の爲に無料相談、無料手續、無料設計を致して居り都市復興の爲住宅に御困りの皆樣の爲に、あらゆる努力を致しています住宅復興資金を上手に運用するには信用ある土建會社に申し込まれて後でいざこざの間違いの起さぬ樣御願いします御相談に來られれば書類は會社にいつでも備えてお待ちしています
二、金詰りから自由競爭
の時代になりますと、お客樣の入り安い店舗、買い易い店舗、好感の持てる店舗、に御客樣が入る樣になりそれがお店の信用を增します
大分別府の商店街より店舗の改造に、設計に毎日の樣に相談に來られます勿論やれば上等で？人に負けぬ樣？結論として運轉資金に喰込むので實現される方は十分の一です
皆樣の日豐建設は今迄御相談を受けましたものは全部喜んで無料で設計を引受けています我社の方針として百人の相談を受け一人だけでも實現し良いものを造れたらと思つています　今迄御相談を受け設計を致したものは全部無料で致しています住宅及店舗の改造はよく〳〵研究して專門家に相談する事を御勵め申します
日豐建設株式會社
大分市細工町
電話一六三三番
取締役社長　芝田定
專務取締役　安部常男
常務取締役　角谷桂三
取締役　西統五
監査役　兒玉嘉六