大分市報
毎週金曜日發行
發行所 大分市役所
大分市荷揚町52番
電話代表950番
編集發行人 内田達夫
印刷所 第一印刷社

三万大觀衆魅了

全日本地域對抗陸上競技の盛況

十万大分市民待望の全日本地域對抗陸上競技大會は六月四日こゝ大分市陸上競技場で行われ、風速四米余ながらも曇り日の絶好のコンデイションに惠まれ晴れの入場式を以て感激の大會の幕は切つて落された

前夜別府日名子旅館に御一泊の高松宮殿下には明朗御元氣なお姿で午前十時大分市陸上競技場御着、上田市長の御案内で三万觀衆の拍手に迎えられメーンスタンド中央に着席された

十時十分打上げる花火を合圖に愈々入場式である。今日の主人役上田大分市長の感激に滿ちた姿を先頭に折から起るファンファレー吹奏に乘つて…女子六長の競技開始宣言に應じて九州チーム主將原君による大日章旗と陸連旗、大會旗、役員、各地域別選手と續き万雷の拍手を浴びてトラックを一周所定の位置につけば縣廳並びに國鐵プラスバンド伴奏により全員君が代齊唱裡に日章旗次いで陸連旗、大會旗の掲揚！場内に小学女生のマスゲーム「オリンピックを目指して」の曲につれて左手に日章旗右手に大會旗を振つての美事な出來榮え……一、二分後に迫る大競技の緊迫感をほぐしてオカツパの可愛い彼女達は觀衆の目頭を思わず熱くする

午前十一時男子走幅跳、男子四百米障碍により競技開始！大分市空前の入場者三万大觀衆の息つくひまのない緊張は限りなく續く……わけても本大會唯一の日本新記録女子円盤投（關東）吉野トヨ子さんの期待に背かぬ一投四二米一二の偉大な記録は大分市において樹立され燦として輝く

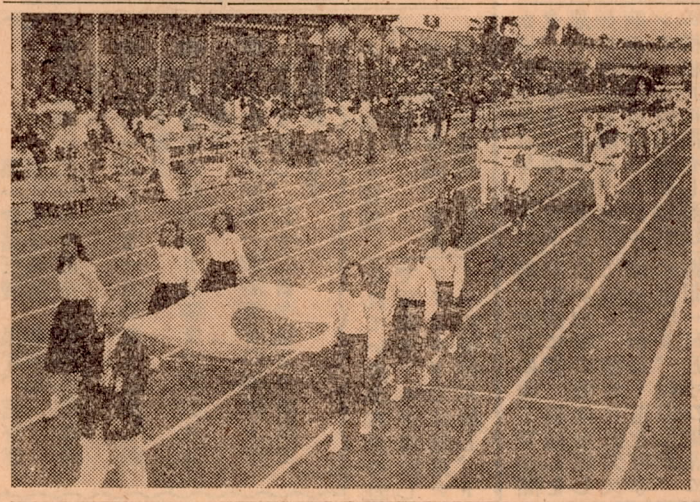

上田大分市長を先頭に晴れの大會入場式

〝秩父宮杯〟近畿へ

六月四日大分市陸上競技場に於ける地域對抗陸上競技大會の地域別得点は別表の通りでトラック及びフイールドの總得点の一位近畿地區チームは御臨席の高松宮殿下より光榮の秩父宮杯を授與され、三万觀衆の拍手によりその敢闘と榮譽を祝福された

次いでトラック優勝の近畿地區とフイールド優勝の關東地區兩チームに對し各毎日新聞楯を授與された。又優秀記錄賞として大分縣知事杯を男子槍投六二米四四の戰後最高記錄を出した東北の永易君に、大分市長楯を本大會唯一の日本新記錄を出した円盤投の關東吉野トヨ子さんに、縣敎育長楯を女子走巾跳で強敵杉村さんを拔いて優勝した近畿の吉川綾子さんに、縣議長杯は男子四百で好記錄を出した中國小西君へ、夫々知事、大分市長、縣敎育長、縣議長より授與された

（大會事務局）

大會御臨席の 高松宮殿下お言葉

六月三日海路別府に着かれ宿舍日名子旅館にお入りになつた高松宮殿下には出場選手代表の男子二百米の生駒（九州）女子円盤の吉野（關東）さんや上田市長等との座談會錄音の場に浴衣がけで氣輕にお出になり、百二十万縣民に對する第一聲を錄音され、同夜七時十五分大分放送局より放送されたが、大會當日には三万大觀衆を前に大要左のお言葉があり、來會者一同に深い感銘を與えられた

高松宮殿下お言葉

三年前全國選手權大會が九州で行われ、今また新しい大會が開かれようとしているのも九州のこの大分でありますこの本年最初の全國大競技大會は過去の總決算として再スタートする姿でありまして大きな期待の下に立派な成績が得られることを信じて疑いません

私はこの大會がオリンピックへのメイエヴエントであり、二年後には皆さんが日本青年の代表としてヘルシンキに派遣されることを望みます

女子圓盤投に 日本新記錄

全日本競技大會の成果

幾多日本新記錄の生れることを期待された全日本地域對抗陸上競技大會も當日四米強の風速に妨げられてか唯一つ女子円盤投に關東の吉野トヨ子さんの期待に背かぬ一投四二米一二が本大會唯一の日本新記錄となり、模範競技として行われた三二〇〇米繼走に於ても待望の日本新記錄八分二〇秒六に〇、二秒の差で更新し得なかつたが、敢闘の結果優勝した一流選手の本大會に於ける足跡を振り返つて見たい

◆男子四百障碍　戰後最高記錄保持者關東杉山君は五十七秒で優勝！自己の記錄に一秒九及ばなかつた

◆女子百米　縣民の輿望を擔う吉川節子さんは八十米まで リードのところ近畿岡本貴美子さんに同タイムの一二秒五の戰後最高のタイ記錄で破れたのは惜しかつた

◆男子百　九州の細田十秒九で優勝、鬼山、松本兩君同タイム

◆男子千五百　戰後最高記錄保持の中國高橋進君は四分五秒で自己の記錄に及ばず優勝

◆男子四百　中國小西君は戰後最高記錄の坂根君（關東）を拔いて五十一秒六の好記錄で優勝

◆女子八十障碍　東北三瓶陽子さんは十二秒一の優秀記錄で優勝

◆男子二百　九州の生駒君は期待通り二十二秒五で優勝

◆男子五千　戰後記錄保持者中國の高橋君千五百出場で優勝、九州主將原君の失格は惜しかつた

◆男子高障碍　近畿木南君十五秒四で優勝、九州チーム五十二秒四の好記錄で優勝

◆男子スエーデン繼走　九州生駒、細田の追走及ばず中國四國チーム二分二秒三で優勝

◆女子四百繼走　アンカー吉川嬢により九州チーム五十二秒四の好記錄で優勝

◆女子二百　中部水野さん二十七秒七で優勝

◆男子円盤投　戰後記錄を持つ東北金子君の出場なく關東釜本君三十九米六二で優勝

◆女子砲丸投　北海道山本さん十米七で優勝

◆男子ハンマー　中國の村岡君四三米八四で優勝

◆女子槍投　四國の住友さん三七米二四で優勝

◆男子砲丸投　中部の傳田君一三米〇一で優勝

◆女子円盤投　關東の吉野さん四二米一二の日本新記錄で優勝

◆男子走巾跳　關東の佐川君七米二四の好記錄で優勝

◆男子走高跳　東北の岡島君一米八五で優勝

◆女子走高跳　北海道の佐藤さん一米五三の好記錄で優勝

◆女子走巾跳　關東杉村さんを拔いて近畿の吉川綾子さん五米六四の好記錄で優勝

◆男子棒高跳　待望の中部の澤田君自己の記錄に達せず四米で終つたのは殘念であつた

◆男子三段跳　大分商業出身の川野万吉郎君自己の記錄を破つて十五米一五の好記錄で優勝して三万觀衆の拍手で迎えられた（大會事務局）

參院選擧成績

六月四日の參院選擧は陸上競技大會と同日であつたが、市民各位の選擧に對する認識の結果棄權は二四%となり地方選出候補者投票數は左の通りであつた

△地方選出候補者得票

高山一三氏一二六四三
一松政二氏一二一九五
橋本正德氏三〇七二
西野芳雄氏四九七八

し出賣 念記年周五十四店開

新家の ツバメ號
自轉車 ハーミス號

特約店

武田自轉車店

大分市柳町八四二
電話開通 1332

古本 高價買入

今が絶好の處分時期です　一刻も早く當店へ
御連絡下さい
どんな本でも雜誌でも正確評價を誇る

電二九八（二次）

八條書房（舊稱一羊書房）
大分驛ヨリ二分（京町二丁目角）

（祝）
大宴會場 增築

今般皆樣の御希望にそうべく大宴會の出來る大廣間を增築致しましたので御祝儀に……御料理の支出しに……最も良心的で溫みのある三清樓を何卒御利用下さい

大分市電車通り
三清樓 料亭
電話四五一番

あなたの 生活安定のために
貯蓄しながら保險がつく
第百生命獨特の勤儉保險を
利用しませう
三年滿期で毎月集金に參ります

社員募集　固定給あり
學歷・年齡・男女を問わず
大分市中島四條二丁目
第百生命保險相互會社大分支社
勤儉部

◎至急回覽…一應早く回覽して最後の家から又よく見て回覽して下さい

回覽印

◇無許可刀剣の審査實施

無許可刀剣の審査を左の通り實施します。無許可刀剣の審査はこれで打切り、今後發見されたときは銃砲等所持禁止違反として檢擧されますので特に御注意下さい、審査日時　六月十六日午前十時より午後三時迄
二、場所　大分市警察署
尚詳細は大分市警察署少年防犯係に御問合せ下さい（大分市警察署）

苗代病虫害防除旬間

——自六月十日　至六月二十日——

苗代期の病虫害防除は稻作上最も重要な事でありますので、左記事項御留意の上、共同作業で徹底的に實施されます様お願い致します

記

一、地區毎に農協と關係市出張所が具体的實施方法を決めますから、部落の方はその指導で實施して下さい
二、部落別に防除班を組織し、捕蛾採卵や藥劑撒布を一齊に實施すること
三、旬期中学童の協力で捕蛾採卵を實施しますから御指導下さい
四、防除は次の方法で實施して下さい
●二化及び三化めい虫
①D・D・T乳劑の二百倍液（原液一合を水二斗にうすめる）を坪當り二合五勺程度撒布する②BHC又はDDT粉劑を撒粉する③捕蛾採卵の實施④螢光誘蛾燈の点燈
●うんか
①BHC又はDDT粉劑の撒粉
●苗稻熱病
①六斗式石灰ボルドー液（生石百二〇匁、硫酸鉛百二〇匁、水六斗）を坪當二合撒布②冷水の直接流入を防ぎ、硫安等の速効性窒素肥料の過施をさけること
（農務課）

青年團だより

五月三十日金池小学校文庫室で行われた大分市連合青年團定例委員會で左の通り決定した
一、運動方針
各單位の啓發、助成連絡に總力を盡し次代を擔う指導者の育成、團員の向上、社會教育の万全を期する爲（イ）指導講習會

高松宮殿下お言葉

五月三十日金池小学校文庫室で行われた大分市連合青年團定例委員會で左の通り決定した
一、運動方針
各單位の啓發、助成連絡に總力を盡し次代を擔う指導者の育成、團員の向上、社會教育の万全を期する爲（イ）指導講習會
（ロ）洋道場一五名出席と九月下旬一泊二日位で各單位一名出席）巡廻座談會を
昭和二十五年度第一回
大分市 園藝共進會
◇期間來る自六月二十日至六月二十二日
◇場所　トキハ百貨店
第一會場三階　果實、花卉部
第二會場五階　蔬菜部
●出品物は二十日午前中各會場へ御持參下さい
●出品物一点に付き一枚の空くじ無し福引券を贈呈
●入賞者には特等より三等まで賞状及び賞金贈與
●出品物は期間中一般需要者の御買上げ予約をなし、二十二日午後より廉價で販賣致します
七月下旬より實施
二、行事計画
單位團長會議、模擬市會、座談會（縣教育長、縣議、市長等を圍む）
三、公民館設置の促進
中央公民館を急速設置の爲具体的運動を開始する
四、弘報活動の推進
地區弘報委員會の発足に應じ團はその推進力となり協力する
五、次期委員會
六月十五日午後五時半より（場所未定）
（大分市連合青年團）

トラック フイールド 關東近畿 優勝

大分市陸上競技場に於ける各地域別の得点は次の通りである
九州チームはトラックに於ける優勝が予想されていたが六点の差で近畿チームが優勝しフイールドでは關東チームの優勝に歸し、トラック、フイールド綜合得点は近畿一〇七点五となつて光榮の秩父宮杯を獲得した（一等六点、二等五点、三等四点、四等三点、五等二点、六等一点）
（關東吉野さん円盤投に日本新記錄樹立）

トラック近畿	点	トラックフイールド關東	点	トラックフイールド綜合	点
九州	五六・〇	近畿	五八・五	近畿	一〇七・五
中國	五〇・〇	關東	五一・五	關東	九八・五
四國	四四・〇	近畿	四六・〇	九州	九六・〇
北海道	四一・〇	九州	四〇・〇	中部北陸	八一・〇
東北	四〇・〇	中部北陸	四〇・〇	北海道	七九・〇
中部北陸	四〇・〇	北海道	四〇・〇	東北	七八・〇
關東	四〇・〇	中國	四〇・〇	中國	四三・〇
近畿	四〇・〇	四國	四〇・〇	四國	三四・〇

園藝メモ

トマトの抑制栽培

九、十月の蔬菜端境期をねらつた有利なトマトの抑制栽培法
●適當な品種
抑制栽培は生育期間が高溫乾燥期を經過するので乾燥と青枯に強く裂果の少ない早性又は中性の品種が望まれるマグロープ＝早性、紅色、球形。フルーツ＝早性、桃色、稍扁円ブリツチヤード＝中の早、朱赤、球形
●土質
表土深く排水良好な有機質に富んだ砂質壤土で、灌水が容易に出來る畑がよい。ネマトーダや帶水する畑では青枯病が發生し易いからさけるがよい
●播種期
何時頃の出荷をねらうかによつて播種期を定める。即ち播種後收穫始め迄は大体三ケ月を要するので、出荷期から逆算して播種期を定める。九月下旬から出荷を圖るには六月中旬が適期で、遲くとも六月末日迄に播種を終る。播種期が下れば高溫期を經過する爲兎角生育が阻害され、落花し易く予定の收穫期より遲れ勝となり、收量も著しく減少するので早目と思われる頃から密生部は早く間引き、引續き二回に亘り思い切つて充分距離を與え通風を圖る。立枯病の予防にはウスプルンの千倍液を葉に觸れぬ様根元に撒布し蔓延を防ぐ、本葉三、四枚の頃六寸平方に移植する。移植後は苗の健全な生育を圖る様管理し又種々の病害予防には六斗式少石灰ボルドー液を撒布する
●定植
六月中旬に播種したものは七月下旬が定植の時期となる。定植に當つては丈夫な苗を選ぶ事と植傷のない様注意を拂わねばならぬ。植傷みを輕るくする方法は定植予定日の十日前、薄刃の庖丁で株間を縱横に深く根廻しを行い白根の發生を促して置く、植付は曇天又は夕方が良く苗を叮嚀に堀取り、畦巾三尺、株間一尺五寸の間隔に花房を支柱の内側に向けて植つける
●肥料
普通栽培と同様で良いが一例を示せば、定植前基肥として反當堆肥三百貫、過石七貫、鷄糞十貫、硫加二貫を施こし、追肥に定植七日後下肥百貫（第一回）を第一回後十五日に過石三貫、鷄糞十貫、下肥百貫（第二回）を第二回後三十日に下肥百五〇貫を施す
●管理
整枝、摘芯は普通栽培に準じて行い、主枝の摘芯は行わない。特に乾燥に注意し、敷草と灌水を怠たらぬ様、裂果を防止するに袋掛けが効果あり、種々の病害予防には五斗式少石灰ボルドー液を撒布する。尚九月の颱風に備え、丈夫な柵作りや防風垣の設備も必要である。斯くして順調に行くならば九月下旬約一ケ月間反當四、五百貫の收穫が得られる、この欄について疑問の点は遠慮なく當課へ御問合せ下さい
（農務課）

育苗

●直播と畦地床育苗の二つの方法があるが、前作や育苗管理等の關係で後者が行われる
床は排水、通風の良い管理に便利な畑の一部に巾四尺の床を設け坪當堆肥二、三貫、過又石四〇匁、木灰一五〇匁、下肥二貫（二倍液）を施しよく床土と切り混ぜ整地した後、種子（反當五匁）をウスプルン千倍液に三〇分間浸漬後、播種を容易にする爲少量の木灰に混ぜて三寸間隔に條播し、輕るく覆土して藁を覆い灌水する、播種後四、五日で發芽する

品質・信用・迅速で定評の
ふとんわた打直
馬場綿機製作所 製綿部
大分市大道町二丁目 電話340番

酢、味噌、醬油
ダイヤモンドキヤと風味で定評ある
大分市大道
製屋吉野
品質本位の
電話四八四番

映畫案内
湯の町エレザーで映畫とレコードで全國を風靡した人氣者來る
12日1日限り
近江俊郎と
後藤貢公とコロムビア輕音樂團
前賣券發賣中　前賣一三〇円　當日賣一五〇円
劇映洋太　大分
劇映ロポア

ゲイリー・クーパー アン・シェリダン主演
善人サム（上映中（十二日迄））
愈々御待ち兼の豪華總天然色映畫登場!!
腰拔け二挺拳銃（十三日より十九日まで（七日間））
ポツプ・ホープ　ジエイン・ラツセル主演
矢野寫眞館
（側北館會勞働）目丁三町京
電話一一六九番

眞寫

登錄店
酒類・味噌・醬油・砂糖・水產加工・食油・石鹼・罐詰
モリタカ商店
町田ヶ三分大南

急告!!　格安で奉仕的卸屋の協同組合生る

品名	卸價格	摘要
洗濯石鹼	15.00	二號洗濯石鹼
洗濯石鹼	18.00	〃
洗濯粧石鹼	18.00	二號化粧石鹼
化粧脂肪	21.00	五〇匁入
脫脂綿	26.00	五〇〃
運動靴	250.00	極上品新和印
長靴	600.00	極上品印
レインシューズ	650.00	アサヒ印
敷布	230.00	赤線入
敷布	32.00	純綿入
取線香	10.00	10本入
小瓶	15.00	極上品
素チ	27.00	鈴木商店
ツ	14.00	ハト印10個入

其の他生活必需品一切

SINKO
印岡山產 葡萄酒
度數　12度
年數　7ケ年
價格一斗4000円（容器代200円含）
夏の健康は汗と先づこの一杯から
多少に拘わらず御用命下さい
早速係員をお伺いさせます
諸官廳各種團体御用達
大分市米屋市1362番地
內外交易事業協同組合
理事長　多田正太郎
電話1484番

大分市弘報委員會

六月十日午前十時市役所來賓室で第五回大分市弘報委員會を開催し左の議題につき審議される
記
一、地區弘報委員會の運營について
二、市報發行の回數について
三、その他
（市長室）

白國吉村