大分市報

毎週金曜日發行

發行所
大分市役所
大分市荷揚町52番地
電話代表950番
編集發行人
内田達夫
印刷所
第一印刷社

見逃がせぬ最高競技！

高松宮迎え精鋭集う全日本陸上大会

六月四日・大分市陸上競技場

秩父宮賜杯をめぐる晴れの全日本地域對抗陸上競技大會は二日後に迫り、特に大會御臨席の高松宮殿下には今大會に賜つた秩父宮杯をお持ちになり、明三日海路別府に到着される

戰後最高記錄保持者を始め現在日本陸上競技界の第一流選手は既に決定して出場に備えての猛練習に余念なく本大會に於ける好記錄續出の期待はほとんど確定的と見られるに至つている

更に日本陸上競技連盟では皆様におなじみの深い世界オリンピック出場選手織田幹雄、南部忠平、村社講平、西田修平、大島謙吉の役員諸氏や平沼會長等々―大擧來分されることと決定し、何如に陸連が本大會を重視し期待しているかが察せられる所である

スポーツ通の見る所によれば…

男子 百米は鬼山（東京）細田（九州）の十秒九の記錄更新が期待され、二百米は九州の生駒がリズムカルな走法で優勝するものと見る。四百米では戰後最高記錄保持者東京の板根の強豪振りが見られよう

八百は宮崎の松井、東京の新人津田等二分を割る激戰、千五百は待望の四分を割つた廣島の強豪高橋を追う一戰は見應えのあるもの、五千米は田茂井（大阪）須藤（三重）の一騎打ちに宮崎の廣島庫夫の自信滿々振りで全く予斷を許さない戰後始めての白熱戰が演じられよう

高障害は大阪木南の優勝は動かぬとされ、中障害は戰後最高記錄保持者杉山（東京）を追う者は誰と云うところ、走高跳は日本記錄保持の秋間（埼玉）一八五米パスからの接戰は見物……

走巾跳は七米三一の佐川（東京）の優勝が動かぬと見られ、三段跳では十五米を越す飯島が短驅にバネを効かせ、棒高跳は四米一五の澤田（岐阜）の美事なフォームが見られ、砲丸投は十三米を遂に越した木村（神奈川）の強味は絶對であり、円盤は四十米七六の金子に福岡の矢島が肉迫しよう

槍投は山形の鈴木の老巧振りに新人堀内の爭いで六十米ラインを突破するの期待を持つハンマー投はベテラン二瓶（北海道）をめぐり新人の奮闘が見られよう

女子 百米では常勝の稲葉（京都）の欠場は大分吉川孃の雪辱戰を期待された丈に惜しいが、鄕土の誇りを擔つての吉川孃の優勝が期待される。二百米は全く予想がつかない八十米障害は三瓶（福島）の十二秒一が更に十一秒台に更新されよう

走高跳には南部忠平氏の令孃敦子さんが京都より出場する。走巾跳は五米八〇の偉大な記錄を持つ杉村（東京）が山内（京都）の六米〇七を抜くかが期待される、円盤投では四十二米五八を投げて氣をはく吉野（山梨）の一投は正に息づまるもの、その他槍投の村上（東京）の進境、砲丸投の辻井（奈良）の記錄など見るべきものがあろう

日本が國際スポーツ界に復歸し得る日は近いとされる現在、本大會の成果は次期ヘルシンキ世界オリンピック大會參加の前哨戰とも見らるべきもので、このスポーツを語り得ないでありましようし、この機會を逸しては仲々このような最高競技に接することは困難でありましよう

大分市民の皆様！當日は參院選擧日でありますが、投票をすまされて是非〳〵この競技大會丈は見逃すことなく觀覽下さい

（大會事務局）

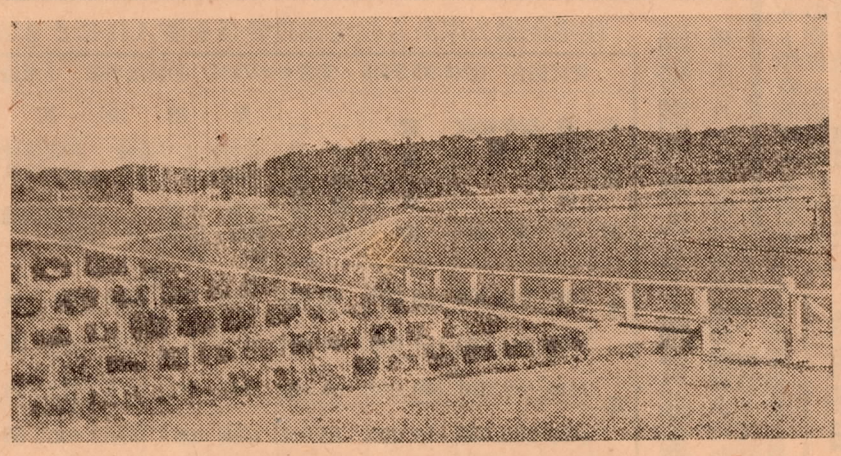

（晴れの大會を迎える競技場上陸市分大）

戰後最高記錄保持の 陸の精鋭 へ大分々續

六月四日大分市陸上競技場に於ける全日本地域對抗陸上競技大會には幾多の好記錄が予期されるが、出場選手の内男子四〇〇米坂根（東京）男子一五〇〇米及五、〇〇〇米の高橋（廣島）男子四〇〇米中障害の杉山（東京）棒高跳の澤田（岐阜）砲丸投の木村（神奈川）男子円盤投の金子（山形）女子一〇〇米の吉川（大分）女子円盤投の吉野（山梨）等は戰後日本最高記錄保持者であり、陸の俊秀は續々大分へ大分へと繰込まれ、新鋭選手と共に幾多の新記錄が大分市で樹立される非常な期待を持たれるに至つた

左に戰後日本陸上最高記錄を記して皆さまの參考に供することとしたい

◇戰後最高記錄

男子

一〇〇米一〇秒六（仁田脇功―中大）
二〇〇米二一秒六（仁田脇功―直走路―中大）
四〇〇米五〇秒三（坂根―專大）
八〇〇米一分五六秒六（菊池由紀男―中大）
一五〇〇米三分五八秒（高橋進―廣島）
五〇〇〇米一五分一九秒（高橋進―廣島）
一一〇米高障害一五秒一（田中順―みずほ）
四〇〇米中障害五五秒一（杉山昭男―專大）
走高跳一米九六（鈴木義博―早大）
走幅跳七米三六（田島政治―門鉄）
三段跳一五米六二（長谷川敬三―京都）
棒高跳四米一五（澤田文吉―岐阜）
砲丸投一三米一九（本村喬利―神奈川）
円盤投四〇米七六（金子藤吉―山形）
槍投六〇米〇二（入野昌志―關大）
ハンマー投四六米七二（釜本文男―日大）

女子

一〇〇米一二秒五（稲葉靜子―京都）
二〇〇米二五秒七（稲葉靜子―京都）
八〇米障害八秒九（宮下美代―倶知安高）
四〇〇米繼走五一秒三（三國、松居、岡本、稲葉―京都）
走高跳一米六三（山内リエ―近畿）
走幅跳六米〇七（山内リエ―近畿）
砲丸投一二米六三（吉野トヨ子―山梨）
円盤投四二米五八（吉野トヨ子―山梨）
槍投三九米九六（山本定子―三重）

（大會事務局）

六月四日市民への通報 煙火は大會！ サイレンは投票！

六月四日は大事な參議院議員投票日で、又全日本陸上大會も行われ、これは是非見たいもので投票を止めて棄權をしようなど大變困ります

當日は投票をした足で競技大會へお出下さい。何故なら投票は午前七時に始まり、大會は午前十時半に入場式・開會式が始まるからです

今回の全日本陸上競技大會は勿論大分としては始めての催しであり、空前の入場者が予想されるので、早目に入場したい方は午前八時に開場するので御出下さい。然し早目入場者も投票をしないのは困ります

競技大會は午後三時半には終了しますのでその足で直ぐ投票にお出下されば、投票は午後六時まで出來るのですから、どの投票所での投票にも充分間に合います

六月四日の投票にはサイレン、大會には煙火で左の通り市民の皆様に通報します。先づ投票し、是非見逃がせぬ全日本陸上競技大會も觀覽するよう切望します

◇投票サイレン
午前七時、正午、午後五時
各一回二十秒吹奏
（投票時間　午前七時から　午後六時まで）

◇競技大會の煙火
○午前七時―大會場より
○午前七時半と同八時
○午前十時―市内中央部より
（この煙火に大會入場引換券を打上げる）
○午前十時―大會場より
（本大會を現わす六輪のマークが上空にただよう）
○午前十時四十分頃大會場より
（大會々長挨拶直前）

打上煙火に 大會入場引換券！

六月四日の全日本陸上競技大會に打上げる煙火の内市内中央部で打上げる午前七時半と同八時の煙火には數十枚の大會入場引換券を入れ、當日午前九時迄に名劇前邊で大會入場券と引換えます

（大會事務局）

大會前賣券 賣行好調！

全日本の陸の精鋭集うの報に縣下のスポーツファンはもとより、百二十万縣市民の異常な關心を深め、何としてもこの競技を見ようと早目に投票をすませて觀覽する方、大會終了の午後三時半から投票しようとする方等參院選擧の重要さの認識と合せて、本大會の前景氣は盛んであります

大會事務局では學生生徒團体申込にテンテコ舞で嬉しい悲鳴を上げ早くも大會の盛況をしのばせています

まだ前賣券のお買求めのない方は賣切れぬ内に左で御入手下さい

◇前賣所
市役所大會事務局
トキハデパート
竹町京屋デパート
縣下各運動具店

◇前賣券の額
特別席　一〇〇円
一般席　七〇円
團体＝三十名以上の小中学生　二〇円
高大生　三〇円

（大會事務局）

大會入場式の開始

四日午前十時十分

六月四日の全日本地域對抗陸上競技大會の時間割は左の通り決定しました

一、開場　午前八時
二、入場式・開會式　午前十時十分
三、中学生マスゲーム（開會式直後）
四、競技開始　午前十一時
五、閉會式午後三時半

大分縣出場選手決定

六月四日の全日本陸上大會に出場する選手名と種目は大會事務局に全部到着したが、大分縣代表として吉川節子孃（一〇〇米）と船倉百合子孃（四〇〇米リレー）が九州地區陸協より推薦され、鄕土の興望を擔う兩孃の活躍は大いに期待される

（大會事務局）

衞生的で常に明るく
親切、叮嚀を
モットーとする
末廣美粧院
赤田カネ
大分市塗師町八四七番地

御挨拶
毎々格別の御引立を賜つて居ります中島木工所は去る五月一日より左記箇所に販賣店を開設致し室内裝飾施行一式椅子張材料各種カーテン生地等の取扱を致し皆様方の御用命を承つて居ります
つきましては來る六月一日より六月十日迄十日間謝恩大賣出しを行い期間中大奉仕致しますので多少にかゝわらず御用命の程を御願申上げます
中島木工所本町販賣店
（本町一丁目）

目種
椅子張材料　和洋家具
カーテン生地　學校用机椅子
營業
店舗改造　各種黑板
室内裝飾　建築用材加工
製作
大分市中島十條
有限會社
中島木工所
取締役社長　山本民男
販賣店　大分市本町一丁目
電話一四二九番
電話一二三九番

◎至急回覽…一應早く回覽して最後の家から又よく見て回覽して下さい

回覽印

◇主要食糧配給

六月前期分の主要食糧配給は左の通りです（商工課）

一、内譯
（イ）米　六日分
（瓩未滿四捨五入）
（ロ）小麥粉四日分（米を引いた殘り）

二、價格
（イ）米一瓩につき　四四円五〇錢
（ロ）小麥粉一瓩につき　四二円五〇錢

口腔衛生週間の行事

世界へ（衛生課）

六月一日より七日まで一週間全國一齊に口腔衛生週間を實施中で週間中の行事目標は左の通りとなつています

ラジオ、映畫、ポスター、講演、大幟等により学校、工場等全國民にムシ齒予防を呼びかけて、吾々の健康保持のための齒の衛生に皆さんの關心と協力を願つています

◇週間中の目標

六月
一日　齒の健康を讃える日
二日　母子齒科衛生の日
三日　ムシ齒予防の日
四日　不正咬合予防の日
五日　齒槽膿漏予防の日
六日　早期治療の日

◇標語
◎みんな受けよう齒の檢査
◎齒の衛生も新らしい

家屋新築には家屋屆を

家屋を建築、增築、改築して竣工屆を出せばそれで總ての手續きが終つたと誤認している方が多い樣でありますが、それは許可の手續が終つたので、其の外に家屋屆申告書を一ケ月以内に市役所税務課家屋係まで出さねばなりません。それに依り家屋番號や賃貸價格がきまり家屋台帳にも登載されるので、このような手續をしてない方は至急提出願います

若し其れを怠ると過料に處せられたりお困りになることがあります。尙不審な点は市役所税務課家屋係にお尋ね下さい。用紙は用意してあります（税務課）

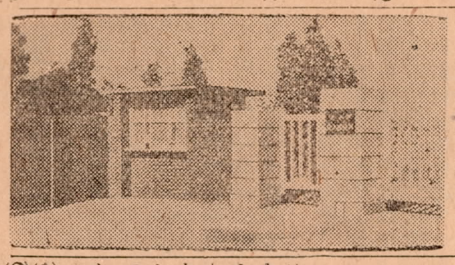
岸田博士設計の競技場切符賣場

大分港臨港線近く營業開始！

先般門鐵局で開いた大分港臨港線ダイヤ打合會で、かねて市議會より要望中の臨港線を營業線とすることとなり、六月上旬より指定の金融機關（日本勸業銀行大分支店、大分合同銀行の予定）で取扱う事になりました

一、申込資格
(1)、住宅困窮者
(2)、配偶者や一世帶の親族二人以上ある者
(3)、融資金の二割五分と元利償還金の支拂見込確實な者
(4)、毎月の所得が月當り元利償還金の八倍程度以上の者

二、申込並融資資格者の選定
(1)、受託銀行準備の用紙で申込むこと
(2)、受託銀行では第一次の審査の後公庫に送付する
(3)、申込額が貸付予定額をこえる場合は抽籤で融資資格者と補欠順位を決める

三、借受者の負擔額概算表（別表）

四、尙不審の点は市社會課又は受託銀行にお問合せ下さい（社會課）

政府融資住宅建築の方へ

住宅金融公庫では住宅の建設に必要な資金を左の通り融資することになり、六月上旬より指定の金融機關（日本勸業銀行大分支店、大分合同銀行の予定）で取扱う事になりました

一、申込資格
(1)、住宅困窮者
(2)、配偶者や一世帶の親族二人以上ある者
(3)、融資金の二割五分と元利償還金の支拂見込確實な者
(4)、毎月の所得が月當り元利償還金の八倍程度以上の者

二、申込並融資資格者の選定
(1)、受託銀行準備の用紙で申込むこと

住宅金融公庫から住宅建設資金を借入れたときの借入者の負擔額概算表

貸付條件　①利率5分5里　②貸付率75%　③償還年限　（木造）　15年

構造別	建築面積	標準建設費 金額	貸付金額	一時負擔金（自己資金）	負擔金月額 貸付により直接負擔となるもの 元利償還金	火災保險料	計	其他住居費負擔となるもの 家屋税	地租	計	合計	標準敷地取得費 坪數	單價	金額
木造	10坪	160.000	120.000	40.000	約960	60	約1020	263	44	307	約1327	30	1.000	30.000
	12坪	192.000	144.000	48.000	1152	72	1224	298	58	356	1580	45	1.000	40.000
	15坪	240.000	180.000	60.000	1440	90	1530	372	73	445	1975	50	1.000	50.000
	18坪	280.000	216.000	72.000	1728	108	1836	446	88	534	2370	60	1.000	60.000

國勢調査ポスター懸賞募集

來る十月一日全國一齊に國勢調査が行われますが、總理府統計局では國勢調査宣傳用のポスターを左記により募集していますので、奮つて應募下さい

（一）賞金　一等一名二万円、二等二名一万圓、三等三名五千円
（二）締切日　本年六月十五日（當日消印有効）
（三）應募要領
1、「國勢調査」の意味を表わすもの
2、規格B3（364mm×515mm）大の画用紙を用い四色以内とすること
3、原図には「昭和二十五年」「十月一日」「國勢調査」「總理府統計局」の文字を必ず入れること
（四）宛先　東京都牛込局區内新宿區若松町　總理府統計局
（五）詳細は市商工課統計係へ御問合せ下さい（商工課）

六市弘報會議

第七回縣下各市弘報主任者會議は去る十九日新加入の臼杵市で行われ、縣弘報長後藤和夫氏、縣弘報委員長大津和夫氏、六市弘報關係者等二十數名出席して參議員選擧、市報や公聽に關する報告及び研究等終始熱心な討議を重ね、特に本市より六月四日の全日本地域對抗陸上競技大會開催と大分鐵道局誘致運動に対する各市の宣傳協力を懇請し各市の快諾を得る等意義ある會合であつた（市長室）

園藝メモ

◎六月の計畫

◎上旬

甘藷の挿苗適期▲馬鈴薯の追肥・土寄最終及び病害虫防除（砒酸鉛加用六斗式石灰ボルドー液撒布）▲七島藺本田植付最終▲いちび播種（反當一升）▲ごまの播種（反當四、五兼ね砒酸鉛加用八斗式合）▲とうもろこし播種（反當三升内外）▲菜種の收穫▲きうり・トマト・なす等の摘芯・整枝・中耕・除草・藥劑撒布▲春蒔蔬菜類の中耕・追肥▲きうり・トマトの播種▲玉葱の收穫（貯藏用は稍早採する）▲果樹の夏季剪定（不要枝・密枝・徒長枝の剪定）▲柑橘瘡痂病予防（五斗式少石灰ボルドー液撒布）▲梨黑斑病・黑星病予防（三斗式ボルドー液撒布）▲柿の落果防止（へた虫の驅防を兼ねる砒酸鉛加用四斗式ボルドー液撒布）▲水仙・チューリップ等秋植球根類の堀上げ乾燥・貯藏▲春蒔草花の植出し▲常綠花木類の挿木▲春咲草花の採種

◎中旬

水田植馬鈴薯收穫▲秋大豆播種（反當三・四升）▲夏蔬菜病害虫の驅除及び追肥・整枝・側芽摘・敷藁▲里芋・しようがの追肥・土寄▲筍の補肥▲なすの赤ダニ驅除（石灰硫黄合劑〇・五度液撒布＝原液三三度の場合八四倍）▲柑橘ユカキ虫の驅除（硫酸ニコチン八百倍液撒布）▲ぶどうの藥劑撒布及び摘果・袋掛▲竹・つつじ・やつで・ふよう等根分▲椿・さざんか・つつじまさき・くちなし・もくせい・れんぎよう・りんちよう・ひば・いぶき・朝鮮槇・ざくろ・青木・あらぬぎ等の挿木（梅雨挿）

◎下旬

小豆の播種（反當三升）梅雨蒔金時人參・かんらん・はなやさい（きうり・しろうり・トマト等の播種▲夏蔬菜の管理（藥劑撒布・中耕・除草・追肥・摘芯・整枝・敷藁）▲苺の苗取り▲柑橘矢の根介殼虫・ルビロー虫の驅除（幼虫の発生時松脂合劑二五倍液撒布）▲果樹園の中耕・除草・追肥▲七島藺べつこう病及びノダレの防除（硫酸ニコチン加用八斗式石灰三倍量ボルドー液撒布）▲大分市園藝共進會二十日～二十二日（出品は二十日の午前中）（農務課）

六月四日！
参議院議員
投票をお忘れなく
◇投票開始　午前七時
◇投票終了　午後六時
◇黑刷投票用紙には地方選出候補者一名を
◇赤刷投票用紙には全國選出候補者一名を
◇投票場入場券を忘れず御持參を

大分市報
有料配布
一ケ月十円
申込は市長室又は最寄の出張所へ前金で申込下さい

辛島齒科醫院
東園公竹若地新南
電話七五三番

品質・信用・迅速で定評の
直打ふとんわた
馬場綿機製作所　製綿部
大分市大道町二丁目　電話340番

夏の服地
末岡ドレス
大分市大工町
電話五二一番

公設市場の
3の日サービス
毎月3.13.23日
サービスデー
安クテ良イ品　公設市場

土木請負
中島工務店
大分市堀川町
電話六三二番

6日ヨリ→12日マデ
十二日一日限り近江俊郎來演
前賣發賣中!!ヒル・ヨル二回
夫を！そして子を持つ方々に是非見て戴きたい反戰思想映畫!!
ドウバーの白い崖
アイリンダン主演
同時上映　城ケ島の雨
長谷川一夫、日高澄子主演
大洋映劇

いたづら子をひきつれていとも珍好なハネムーン「卵と私」の名コンビが贈る明朗喜劇
ママの新婚旅行　三十日―五日迄
主演　クローデットコルベール　フレッドマクヌレー
次週上映　善人サーム　六日―十二日
アポロ映劇

『清い一票明るい日本』六月四日は參議院議員投票日