大分市報

毎週金曜日發行

發行所
大分市役所
大分市荷揚町52番地
電話代表950番
編集發行人
内田達夫
印刷所 第一印刷社

大分鐵道局誘致

市民の熱意を結集しよう

今回國有鐵道の機構改革によつて、現在各縣毎に置かれている管理部を廢止して、新に鐵道局を設置することとなり、九州地區は目下未定であるが傳えられるところによれば二局乃至四局設置とされている趣である。若し二局となれば門司及び鹿兒島が殆んど確定的であり、三局又は四局の設置とすれば大分、鳥栖、熊本でめろうと見られている

鐵道局が大分に設置さるるか否かは大分縣及び大分市の發展に至大な關係を有することは當然であるし、大分市は日豐、豐肥久大各線の分岐點であり、四國、中國、京阪神方面國内航路の最短距離にある立地の好條件に惠まれていることよりして、鐵道局設置の資格は充分なるものがあるとされている

最近の大分市議會に於てもこの大分鐵道局誘致の主張が力強く要望され、具体的猛運動が行われつつある矢先であり、何としてもこの問題は設置の地元である大分市民各位の熱烈なる協力支援が絶對に必要とされる次第である

鐵道局誘致の必要乃至利便は次の通りであろうと信じられるので市民各位の大分鐵道局誘致運動の參考に供し愈々本問題に対する認識を深められ大分市民の熱意を結集して所期の目的を達成するよう切望してやみません

大分鐵道局誘致の利点

一、貨物輸送の地方的要請がうまく行くこと（特に大分港臨港線の開通によつて臨港線を營業線とし運賃の輕減を圖る等の問題）

二、旅客輸送、特に時刻改正、臨時列車、列車增發等が円滑に行くであろうこと

三、鐵道の地方認識がうまく行き連絡陳情等が容易に行われること（市長室）

全日本地域對抗陸上競技大會、前賣券發賣開始

秩父宮賜杯をめぐつて六月四日新裝の大分市陸上競技場に開催されまたとない最高の妙技に接し得る好機會であります

加うるに當日は高松宮殿下の御臨席も既に決定し、全國各地域の予選も殆んど終了して大會氣分は全國的に愈々高まつて來ました

市役所二階にある大會事務局では大會入場券の前賣を開始しましたが、從來の全國大會より見て入場者數は四五万にも達するものと見られ、當日賣りは一回應見合わせて前賣券による發賣と致しましたので、なるべく早目にお求め下さるよう希望しています

尚前賣の場所は市役所二階大會事務局、電車通りトキハ、竹町京屋、縣下各運動具店で

前賣券の額は
特別席　一〇〇圓
一般席　七〇圓
學生（三〇名以上）　三〇圓
小中学生徒二〇圓
高大学生　三〇圓

となつて居ります

全日本地域對抗陸上競技大會に御臨席決定の高松宮殿下には六月一日東京を出發され、三日船で別府にお着きになり、六月四日大會御臨席の上同日御出發の予定であります（大會事務局）

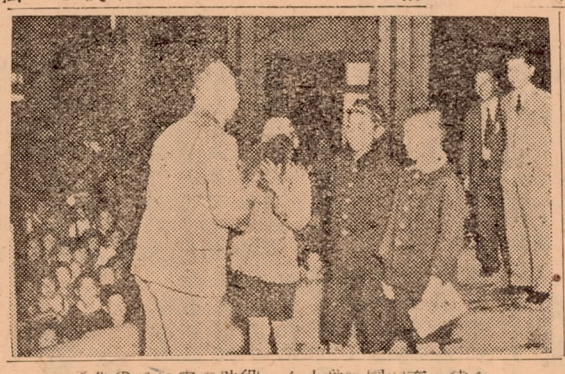

猿の育詞園動物園から役助東安に日の供子
表代童兒の校小学町揚荷のコニコニていた戴

近く設置に決定！

市營質屋公聽會

大分市議會公益質屋特別委員會では五月四日午後一時より市第一會議室で大分市では二回目の正式な公聽會を開催し、更に五月五日にはこの公聽會に於ける趣旨を尊重して次のような希望を附してなるべく早く公益質屋を設けるがその場合（一）市財政面の均衡を保つよう留意すること（二）擔當吏員は官僚式に流れず民主的態度で利用者に接すること。尚特別委員會では近く議會全員協議會にこの旨報告了解を求め大分市公益質屋は愈々近く開所の運びとなつた

（公聽會の大要）

一、出席者

◆議員　甲斐楢英氏、梶原市治氏、衞藤庵氏、猪原健市氏、衞藤歌五郎氏、植木茂氏、田島實氏、植田治三郎氏、藤田泰藏氏

◆各界代表　民生委員代表大塚基比古氏、質屋代表工藤昇氏、農民代表二宮義雄氏、商工業者代表吉田房治氏、漁民代表村山藤助氏、勤勞者代表後藤正人氏、婦人代表山室松子氏、學識經驗者平松直氏、同鄕司文男氏

⊙委員長（甲斐楢英氏）

市議會公益質屋特別委員會で公益質屋の設置に贊否兩論があり、本日御出席の皆様に於ても贊否に分れた各代表者の方であります。この公聽會の御意見によつてこの議案をどうするか又公益質屋を設置するがよいか惡いかの結論の參考となるものであります

⊙各界代表者

質屋代表　全面的反對
民生委員代表　全面的に贊成
農民代表　條件付贊成
商工代表　條件付贊成
漁民代表　不贊成
勤勞代表　條件付贊成
學識經驗者　贊成
婦人代表　贊成

（議會事務局）

大分市監査公表

第二十九號ノ一

土木課事務監査（其の一）

（四月十八日實施）

一、工事の計畫的執行

予算經理の狀況を見ますのに計畫的執行の意圖が乏しい樣に見受けられます。即ち當初予算より予算更正の都度工事計畫も又改めてゆくべきであり予算經理に今少し關心を深め計畫的な執行が望まれます

二、予定價格調書の取扱い

予定價格は契約前たると契約後たるを問わず嚴秘に付するものであると思われますが秘書類としての取扱がなされておらない樣に見受られますので改善される樣望みます

三、入札及契約保証金制と前金拂

規定上入札又は契約保証金を徴する事が原則となつておりますが現下の經濟狀況ではこれを强制する譯にもいかず、現狀の免除措置は止むを得ないかと思われますが、地方自治法施行令第一五二條第三號を適用する前金拂については相當研究の余地があると思われますので、前金拂でなくては眞に契約しがたいかどうかをよく檢討の上、愼重な取扱をされる樣望みます

四、税外收入の狀況

（イ）道路損傷負擔金

一月末現在において二十三年度分四一件二四二、〇九九圓二十四年度分四三一件一五三、六一八圓の滯納がありますが徴收には一段の關心と努力を必要とし又延滯者には延滯料を徴すべきであると思われます

（ロ）道路專用使用料

未許可使用者が相當あるものと推察されますので、この際徹底的な調査が必要であり、年度中途からの使用に對して調定がされておらず、尙本年度の滯納は十九件の二八、二二四圓となつております

（ハ）出納員を配置して公金取扱の公正を期すべきであります

五、その他事務處理について

（イ）事務例規の整備が充分でありません

（ロ）不用品賣却に當つて代金納入前に引渡しておりますが適當な措置と思われません

（ハ）予算經理において赤字經理をしておるが予備費流用の措置を講ずべきであつたと思われます　—續く

瀧廉太郎記念碑建設基金寄贈

大分ピアノ同好會の子供さん方の會費により生れたもので、このような音樂愛好の方々の麗わしい精神のこもつた御寄贈に対して同碑の建設主唱者上田市長はいたく感激して居り、玆に紙上をかり厚く感謝の意を表します

（市長室）

大分ピアノ演奏會參會の子供さん方の會費により生れたもので、このような音樂愛好の方々の麗わしい精神のこもつた御寄贈に対して同碑の建設主唱者上田市長はいたく感激して居り、玆に紙上をかり厚く感謝の意を表します

（市長室）

代表山元マサエさんは五月八日市役所に上田市長を訪問され、金一千五百円を市内大手通り遊歩公園中央部に建立される、瀧廉太郎記念碑建設基金として寄贈されました

この寄附金は同會が四月一日教育會館で催した子供さん方のピア

廣告税と接客人税

納期五月末日

地方税法案は不成立となりましたが、廣告税と接客人税は、現行法によつて、つぎのとおり賦課徴收致し、該當者には近く徴税令書を送りますので納期におくれないよう納めて下さい

記

一、廣告税

（イ）汽車、電車、自動車、汽船その他交通運輸機關又は交通運輸業等の設備による廣告料金の百分の六十

（ロ）請負又は委任により廣告業者の行う廣告料金の百分の六十

（ハ）建植看板、野立看板、額面廣告その他これに類するもの一坪の面積又はその端數につき年額二百圓

二、接客人税

（イ）藝妓、ダンサー雇仲居　月百圓

（ロ）旅館の番頭、女中、料飲店の女給　月五十圓

三、納期

五月三十一日限り

その他の税についてはその賦課徴收を延期されておりますが、何々も御注意願います（消防課）

火事の彌次馬は困ります

最近の火事の原因を調べますと、煙突掃除の行届かないことに起因しているものが多いようです。各家庭、工場寄宿合宿等の煙突掃除は充分にされるよう切に希望致します

又最近の火事の例では見物人—彌次馬—が大變に多く、消防自動車などの防火活動に支障を與えています。眞に困つたことで、市民の皆様の自肅によつて今後火災発生の場合は防火活動の障害となるような事のないよう呉れ近くきまることゝ思われますので、本紙でお知らせ申上げます。市民の皆様の御協力をお願い致します

（税務課）

孤兒寫眞展示會開催

孤兒寫眞の展示會を左の通り開催致しますが、その趣旨は孤兒の親緣者に寫眞による捜査の機會を與え併せて孤兒援護思想の啓發と事業内容の周知徹底を図る爲であります。多數皆様の御來場をお待ち申上ます

一、期日　五月十三日から十五日迄三日間

二、場所　大分驛前通りから竹町入口に至る綠地帶、雨天の時は市役所議事堂

（社會課）

立木助役宅電話

今回新任の立木助役宅に電話が左の通り架設されました

電話六四二番

（市長室）

求職者へ朗報！

申込は五月十五日迄

大分公共職業安定所へ

大分公共職業安定所では春日浦某工場の左記職種の方を求めています。大分市、別府市在住の御希望者は履歴書、筆記具携行の上五月十五日（月曜日）午前十時迄に大分公共職業安定所へ御出下さい

記

一、熔銅熔解工　二名
經驗七年以上

一、熔銅工　一名
經驗三年以上

一、銅線引工　五名
經驗三年以上

一、ロール工　三名
經驗三年以上

一、パット熔接工　二名　經驗二年以上

一、見習工　一〇名
工業電氣科卒業の年齡十九～二十歳

（市長室）

政府融資による

住宅建築希望の方へ

▲住宅金融公庫法案が國會を通過しました
▲土地・建物の七割五分迄公庫の融資が受られます
▲本月下旬頃から申込が出來ます
本會は會員組織によつて建築希望者の一切の手續を代行致します
入會御希望者は本會事務所で御相談下さい

大分市住宅復興協議會
大分市中央通り警察前
渡邊工務所内
電話一四〇七番

モリタカ商店
南大分三ヶ田町
酒類・味噌・醬油・砂糖
罐詰・食油・石鹸・加工水産登錄店

◎至急回覽…一應早く回覽して最後の家から又よく見られて回覽して下さい

回覽印

参議院議員選擧の 不在者投票

来る六月四日は参議院議員の選擧が行われます。有權者の方で選擧當日已むを得ない用務や事故等で投票できない方があると思いますの方は特に選擧當日に限らず投票できるようになつていますので、左記事項御熟讀の上該當する方は漏れなく不在者投票をして下さい

記

一、不在者投票の出來る方

(1) 選擧人が大分市外（選擧に關係のある職務に從事する者はその投票區の區域外）で職務又は業務に從事中の方

(2) 選擧人がやむを得ない用務や事故のため大分市外に旅行中又は滯在中の方

(3) 選擧人が疾病、負傷、姙娠、不具とか産褥にあるため歩行が著しく困難である方

(4) 監獄又は少年院に收容中の方

二、不在者投票の請求方法

選擧人は自分の選擧權のある（選擧人名簿に登録されている）地の大分市選擧管理委員會委員長に別紙様式の證明書を添え六月三日までに直接又は郵便で請求して投票用紙と封筒を受取り投票すること

三、船員（選擧人名簿登録證明書を所持する船員）の不在者投票の請求

船員で右の一、の(1)及び(2)に該當する場合は自分の屬する地の市町村の選擧管理委員會の委員長に船長の證明書（別紙様式）と選擧の證明書二通

◇一、の(2)に該當する方は選擧人の住所地の市町村長、當該用務や事故のため旅行又は滯在中の地の市町村長、醫師、齒科醫師又は産婆の證明書二通

◇一、の(3)に該當する方は醫師齒科醫師又は産婆の證明書二通

◇一、の(4)に該當の方は監獄の長又は少年院の長の證明書二通

五、請求期日

五月四日より六月三日まで

⊙尙此の外御不審の点は大分市選擧管理委員會（市長室）

投票場所變更

金池第二投票區

金池第二投票區（長池、舞鶴、中島東、長濱東、塩九升、長濱四）の投票場所を次のように變更しました

第二高校商業部　体育館

（選擧管理委員會）

證明書（様式）

住所	職業	選擧人氏名	不在者投票事由
都（道府縣）何郡（市）何町（村）字何（町）何番地	何々なるべく詳細に記載すること		昭和何年何月何日まで何々の爲（旅行中滯在中又は業務に從事中）となるべく明細に記載すること

登録證明書をはりつけた船員手帳を示して投票用紙と封筒を受取りこれを大分市選擧管理委員會委員長に提示する

四、請求の際の必要書類

◇一、の(1)に該當する方は官公署、會社、事業所其の他これに準ずる權のある（選擧人名簿に登録されている）地のゝ長又は代理人（船員の場合は船長）の證明書二通

◇一、の(2)に該當する方は選擧人の住所地の市町村長、當該用務や事故のため旅行又は滯在中の地の市町村長、醫師、齒科醫師又は産婆の證明書二通

◇一、の(3)に該當する方は醫師齒科醫師又は産婆の證明書二通

◇一、の(4)に該當の方は監獄の長又は少年院の長の證明書二通

五、請求期日

五月四日より六月三日まで

⊙尙此の外御不審の点は大分市選擧管理委員會に御問合せ下さい

（市長室）

市報記事作り方講習會

岩田縣弘報次長を講師として開かれた市報記事作り方講習會は各課室弘報主任、各出張所長並びに縣下六市の弘報主任者參集して五月二日市議會議事堂で行われ、岩田次長の永年に亘る新聞人としての豊富な知識經驗を以て受講者に多大の感銘を與えられた

特に記事作成上の詳細に亘る説明、新聞編集に於ける見出しと配列等專門的な見解の発表等は受講者に直ぐ役立つ有益なもので本弘報活動に與えられた刺戟は多大なものであつた

（市長室）

て投票することができない見込みであることを證明する

昭和　年　月　日

（住所）

官職、市町村長、業務主、船長、醫師、歯科醫師、産婆、刑務所長少年院長等氏名印

（選擧管理委員會）

大分放送局 第二放送開始

大分放送局では待望の第二放送を愈々開始し、放送番組が大巾に擴げられました

第二放送は第三放送（占領軍向け）と波長が接近しているので、混信する受信機があるようです。これにはアンテナを張るとかコンデンサーやコイルの卷數を加減すれば混信を防げますからラジオ店なり放送局に連絡して改造されるようお勸め致します（市長室）

顯德寺町七組 道路愛護共同作業

本市の春季道路愛護作業が五月二日全市一齊に市民の皆様の御協力によりなされましたがこれに先立ち市内顯德寺町七組第一班六世帶の方々には四月三十日の日曜日に竹下高樹氏の發議で同組中通り低濕地道路の盛土や補強工事に當られ、梅雨期を控えて泥濘化するこの道路を見違える程立派に更生されました

市の道路補修の不足を補われるこれら各世帶の方々の御勞苦と道路愛護の御氣持に對しては只々感激を禁じ得ません。玆に紙上で感謝の意を表します

（市長室）

誘蛾燈の整備

ようか？二化めい虫の早期發生に備え何時でも点燈出來るよう、一應お調らべ下さい

（農務課）

は出來ているでし

〝白い羽根〟を皆さんの胸へ

赤十字資金募集の爲の白い羽根の街頭募金は五月中大分市赤十字婦人奉仕團の方々が中心で一高家庭科クラブ員の協力の下に行われています

市民の皆様赤十字の博愛の精神を理解下さつてこの目的達成に御協力願います

（市長室）

五月の園芸メモ

秋菊の挿木

●菊の繁殖法に根分挿木、實生の三つの方法がある。根分法は三四月の頃が適期で既に時期が過ぎており、實生法は新品種を育成する時に行われる方法であるので以上二方法の説明をはぶき、五月中旬から六月上旬にかけて最も普通に行われる挿木法について説明致します

●挿穂は莖の充實したものを採り、莖の半分から上の部分を用うるのが理想である（上部三分の二を用いても可）莖の先端部は組織が軟弱で露地に挿木する場合は腐れ易いが、丁寧に管理すれば最も發根し易い、又下部の木質化せる部分は再生力弱き爲發根が困難である

挿穂は普通三節つけて切るが、節間の短いものは數節、長いものは一、二節つけて切る

●挿穂の下部は節の直下で切り上部は節の上を少し餘裕を置いて切るとよい、切取つたならば切口の乾かぬ様に水につける

挿木は直接畑地に挿す場合と床挿にする場合がある前者は管理不充分の爲に缺株が多くなるので、集約的に管理の出來る床挿の方が初身者には有利である

●挿床は排水の良い肥料分の少ない（砂質土）場所を選ひよく整地して巾三尺長さ適宜の床を作り一寸平方に一本の間隔に挿す、畑に挿す場合は畦巾を四尺にとり中央部に直接挿す場合は畦巾を四尺にとり中央部に斜めにし、三節の場合は下部の節を地中に、中部を地表に上部の節が地上になる様に挿し指先で地面を圧し穂の地中の部分に土を密着せしめる

●挿し方は穂を少し前床面に如露で灌水してから挿す

挿木後は地上五、六寸の高さに支柱を立てこも類で日除をなす（夜又は雨天の日は除く）活着する迄は灌水に注意し發芽後は徐々に日光に當てて慣し、後全く覆を除く

●定植は挿木後二、三〇日して芽の長さ二、三寸に成長した頃行う

定植の時期が下り、苗が太り過ぎると活着しにくくなり又活着後の發育が良くないので注意を要する

定植する距離は栽培の目的や●品種●土地の肥瘠で異なるが大輪種は畦巾四尺●株間五寸の二列植とし、中、小輪菊の叢生仕立の場合は畦巾を二、五尺～三尺とし株間を一尺とする

●菊の肥料、仕立方、病害虫、花を早く咲かせる方法、遅く咲かせる方法等は紙面の關係で其の時期に記載する事に致します

（農務課）

地區便り

瀧尾公民館開館式

本市公民館第一號として三月一日發足を見た瀧尾公民館は五月四日同館で盛大な開館式を行い、市長、地元關係各位等多數が參列された

瀧尾公民館の概要は次の通りで、その活潑な活動は公民館の在り方に決定的な方向を與えつつあり、各方面の關心を深めている

（一）建物　木造二階建　建坪百坪

（二）運營　瀧尾公民館運營審議會で行われ構成は議長、副議長二名、委員三十名、更に（イ）連絡部（ロ）教養部（ハ）厚生部（ニ）産業部に分れ特に連絡部は月一回の常會、各種團体との連絡に當り、教養部では瀧尾公民館報を發行している

又實施事業の内（イ）和洋裁二ヶ年の講座（家政科）（ロ）青年夜間学級（ハ）成人講習會等の成果は注目されている（教育課）

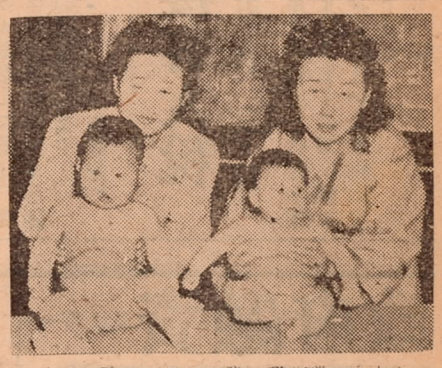

五月五日子供の日に市議會議事堂で行われた大分市第二回赤ちゃん大會に特別優良の男子（村田哲生君）と女子（德丸幸代ちゃん）賞品の乳母車を前にしてお母さんと一緒に元氣一ぱいです……

馬

この地區を發し又は通過した馬及び病毒の傳播のおそれある物品は搬入を禁止されたので關係者は御注意下さい

（農務課）

の流行性腦炎が福岡縣築上郡に發生し、

市報一週年記念行事等審議の 大分市弘報委員會

大分市弘報委員會と各課室弘報主任者との合同會は五月九日午前九時より市第一會議室で開催され、市長及び多島田弘報委員長の挨拶、弘報活動狀況の報告に續いて左記議題を審議した

特に市報発行の回數と部數の件は重要な問題であるので、急速に各学校區の弘報委員會を発足せしめてその意見によることとされ、市報發行一週年記念行事としては五月二十日の記念日に座談會を開催してその記事掲載の市報特輯號を發行すること等を定めて終始熱心な討議の内に正午散會した

（議題）

一、市報発行の回數、部數について

二、地區弘報委員會について

三、市報發行一週年記念行事について

四、課室弘報主任に對する要望

（一）市報原稿の期日嚴守と弘報事項の連絡

（二）聽覺弘報としてのラジオ利用

（三）市報廣告の募集協力について

（市長室）

木炭は良いのが經濟的です
良い木炭の御用命は
電話四四八番
燃料 卸小賣商 佐藤利喜太へ
大道町四丁目
多少に不拘配達致します

品質・信用・迅速で定評の
ふとんわた打直
馬場綿機製作所 製綿部
大分市大道町二丁目 電話340番

キキと風味で定評ある
酢、味噌醤油
ダイヤキ
大分市大道
品質本位の 吉野屋製
電話四八八番

映画案内

若草物語
次週番組 8日→20日 ブラジギル 12日→17日（6日間）
アポロ劇映
211日→24日 極樂
待望久しき總天然色映畫遂に登場!! この佳篇をすべての乙女たちに贈る。あなたの夢多き青春の一頁に!!

お富と與三郎（前篇）
松竹新演技座提携作品 冬島泰三監督 十五日まで「思ひ出のボレロ」高峯姉妹主演上映
名劇

十六日から二十二日まで 長谷川一夫、山田五十鈴、守田勘彌が描く大波瀾の妖艶繪卷
吉川英治 原作 宮本武藏大會
片岡千恵藏、月形龍之介
一乘寺の決斗
嚴流島の血斗
14日～17日
大洋映劇

博愛の象徴々白い羽根々をつけませう…赤十字街頭募金