大分市報

毎週金曜日發行

發行所
大分市役所
大分市荷揚町52番地
電話代表950番
編集發行人
内田達夫
印刷所 第一印刷社

引揚再開と引揚援護愛の運動

全國民待望のソ連地區よりの引揚が再開され、四月十七日引揚船留守家族、遺家族の家庭訪問(二)傷病入院患者の慰問(ホ)歸還者に對する奉仕(ヘ)定着援護等の運動を「愛の運動大分市協議會」を中心に強力に展開中であります

市民の皆様に於かれては引揚援護愛の運動強調週間の趣旨を充分御理解下さつて、この週間後も引續き引揚の方々の出迎えや住宅、就職の斡旋等に格別の御協力を賜り、愛の運動本來の使命であります同胞共助の麗わしい姿を顯現して、眞に住みよい平和日本の建設を御願して已みません

◇二十四日引揚の大分市關係者(括弧内は留守擔當者)

○金子芳郎氏(上野東住宅、父金子榮藏氏)
○西田耕也氏(西新町妻西田直子さん)
○麻生眞治氏(新川東二十組、父麻生定市氏)
○原義隆氏(大道町四丁目、父原忠男氏)
○吉松清一氏(濱町東十一組、母吉松テイさん)(社會課)

右大分市關係者は他の引揚の方々と共に四月二十四日午後三時十七分大分驛着列車で懐しの故郷にその第一歩を印せられる予定であり、御本人はもとより迎えられる肉親知友の方々の感慨は無量のものとお察しし、衷心よりお喜びと御苦勞様の言葉を御贈り申上げたいのであります

今回の引揚再開を機會に目下「引揚援護愛の運動強調週間」を實施中で、引揚者、留守家族及び遺家族の方々に對する援護の徹底を期するため、(イ)愛の運動下部組織の強化(ロ)留守宅通信、慰問狀の送附(ハ)引揚者、留守家族、遺家族の家庭訪問(二)傷病入院患者の慰問(ホ)歸還者に對する奉仕(ヘ)定着援護等の運動を「愛の運動大分市協議會」を中心に強力に展開中であります

日本經濟の自立を急ごう

E・S・B壁新聞より

經濟安定本部發行の壁新聞によれば、終戰以來日本の復興にアメリカの援助の如何に大きいかゞ知られます。先ず援助資金としてはガリオア(米陸軍省の經費中に計上された占領地救濟費)エロア(米陸軍省の經費中に計上された占領地復興援助費)ララ(アジア救濟の爲活動している米國民間諸團体によるもの)などがあり、昭和二十四年七月迄にこれ等の援助資金は十三億九千万ドル(邦貨五千四億円)の多額に達しています。吾々はガリオア資金による輸入食糧の御蔭で、困難な食糧事情の危期を突破することができて、今日のような食糧事情の好轉となり得たのであり又エロア資金によつて復興資材が送られ、吾々のよく聞くララ物資によつて不幸な同胞が計り知れない恩惠を受けているのであります

これら援助資金による輸入額は日本の總輸入額の七割程度に達しており、その内食糧については總食糧輸入額の八四%が米國よりこれらの資金によつて輸入されて居ります。更に米國以外のキューバ臺灣、ジャヴァの砂糖エジプトの米、アルゼンチンのとうもろこしビルマ、中華民國の大豆等もガリオア、エロア援助資金を使つて輸入されて居ります

米國はこのような援助資金による重要物資の輸入を直接援助しているだけでなく、朝鮮やインドネシヤ等に日本の商品を輸出できるようにこれら諸國に援助を與えているので、これは日本が間接的な援助を受けていると見るべきです

このような米國の援助で日本の經濟は安定と復興への端緒を得ていますが、經濟的自立のないところに眞の自由がないことは國家の場合も個人の場合も同様で、特に米國のこの多額の援助は米國の市民の税金によつて賄われていることを考えるとき、現在のような援助を永く期待することはできないことを覺るべきで、充分な覺悟を要します

この覺悟は即ち日本の經濟自立にあるべきで、その方法としてはまず品質のよい安價な品物を澤山輸出する―それには經營者も勞働者も農民も全國民が一丸となつて仕事の能率をあげ國内の復興建設に努めるより外ないのであります(市長室)

春のスポーツ繪巻 市民大運動會迫る!!

…四月二十三日…

爛漫絢

春漸く酣!綠萠ゆる大グラウンド……新装全く成つた大分市陸上競技場に繰り展げられる春の体育祭―市民大運動會は愈々二十三日に迫りました

各学校區を單位として組まれたプログラムによつて團体競技に或いは個人競技にベストを盡そうと各校區共着々準備が進められ、又各校區毎に十分間づゝの特別番組には觀衆をアッと云わせる珍無類の趣向に夫々秘策を練つて居られます

一方市内官公廳對抗八〇〇米リレーには最後にその所屬長が走ることになつて居り、場内の大拍手を受けることでありましよう

更に中食時に行われるスクエヤーダンスは健康で明朗であり、輕快なリズムに乘つた集團の舞踊は踊る人にも見る人にも樂しくほゝ笑ましいもの……

尚前號の市報(四月十四日號)で發表したプログラムの外次のフィルド競技が追加されました

○砲丸投(個人)
十二ポンド砲丸使用
各校區より二名以内出場
○走巾跳(個人)
各校區より二名宛出場

市民の皆様この日は樂しい愉快な皆様の運動會です。老いも若きも男女の區別なく全市民擧つて參加され、近隣町村の方々も大分市の市民運動會は是非見たい樂しいものとの定評を得て、年中行事の一つとしたいものです

◇御觀覽の方々への御注意

(一)下駄ばきでお出下さることは御遠慮下さい。芝生や競技場が荒れますので……

(二)ゴサなどの敷物は御持參下さると結構です

(三)吾々十万市民の美麗な競技場です。益々立派にするよう心掛けましよう

(四)二十三日が雨天の場合は四月二十九日(天皇誕生日)に行います

(五)競技開始は午前九時半よりで、決行の場合午前七時に花火一發を打上げてお知らせすることになつています(教育課)

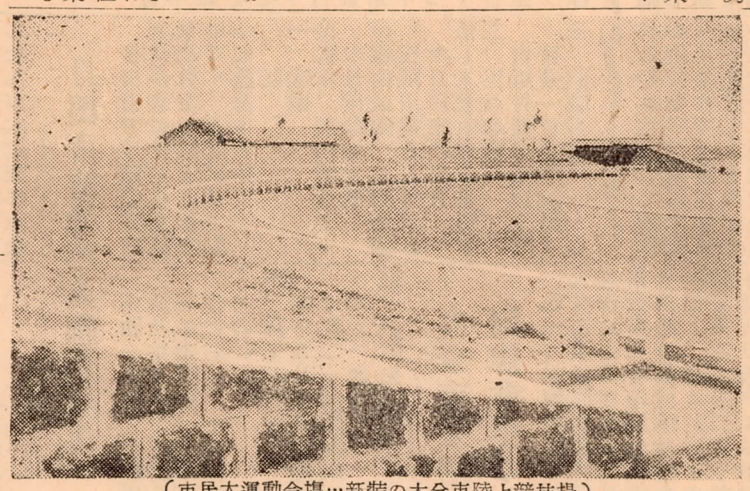

(市民大運動会場…新上陸競技場)

選擧運動團体の届出

參議院議員選擧は六月に行われますが、これに對して候補者を推薦したり支持したりする團体は團体等規正令第六條により市町村長宛に届書を五部提出する事になつていますので、左の要領により洩れなく届出下さい

記

一、届書中にはその目的欄に推薦又は支持する候補者の氏名、所屬政黨名を明記すること

二、勞働組合の場合でも届出る事。但しその場合は構成員の住所氏名及びその從來所屬した團体名は不要とする

三、選擧終了後は二十日以内に解散届を提出但し提出しないものについては届出事項の變更による變更届を提出のこと

四、詳細は市總務課へお問合せ下さい(總務課)

玖珠郡森町で子供まつり

全國

五月五日→七日

玖珠郡森町では久留島武彦先生童話五十年記念事業として童話碑を建設し五月五日(子供の日)に除幕式を擧行する機會に日本童話祭(全國子供まつり)を五月七日迄の三日間左の通りの行事を催すことになりました

◇全期間の行事
兒童作品展、こども保健衛生展、青少年防犯展、鄕土觀光遺芳展、ツノムシ不動尊臨時祭、見立細工花火大會等

◇五月五日(祭日、子供の日)
童話碑除幕式及び童話祭式、全國こども大會、一流童話家童話會、講演會等

◇五月六日(土)
兒童福祉總會、兒童委員大會、保育大會婦人大會、童話連盟大會、ボーイスカウト大會、キャンプファイヤー等

◇五月七日(日)
ボーイスカウト訓練高校辯論大會、童話會、中学相撲大會(市長室)

便利で氣輕に利用出來
皆様の金融機關
大分信用組合
大分市小物座町一、二三一
電話代表三八五番

品質優良、實用本位、會社工場商店廣告用
盗難防止の名入傘多少に拘らず注文に應じます
七郎傘製造元 阿部和傘店
五月京都市に於て開催中の通産省主催全國和傘大共進會入選店
大分市東生石町
電話七五二番次

大分地方裁判所印鑑指定鑑定人
藤内清八印房
大分市西新町三丁目

大分市報
有料配布
一ヶ月十五円(郵税共)
申込は市民課又は最寄の出張所へ前金で申込下さい

良い炭=安い炭
薪炭の御用は信用ある
目品 薪・炭 煉豆炭
業營 石炭類 新生炭類 コンロ類
卸小賣商
佐藤燃料店
店主 佐藤利喜太
大道町四丁目
電話四四八番
◎多少に不拘配達致します◎

電話が開通しました
食料品の御用命は
電話一二八八番へ
大分市新川
松川食料品店

男子用ウエーブ時代來る
池邊理容院
西新町
ウエーブもれなく電氣・パーマ・ゴールド

今度酒類販賣業を開店致しました何卒宣敷く御引立の程をお願申します多少に不拘御用命を載けば直に御配達申上げます
開店御披露
長濱町東元商業學校東側
吉良英夫商店
店主 元大分縣酒類販賣株式會社社員
電話四七一番取次

◎至急回覽…一應早く回覽して最後の家から又よく見られて回覽して下さい

回覽印

◇四月分味噌醤油の配給

（商工課）

四月分味噌、醤油を左記の通り配給致します

記

一、配給量一人當り
味噌　一五〇匁
醤油　四合

二、購入方法　味噌醤油購入通帳で希望の登錄店にて購入下さい

三、期日　四月二十一日より四月三十日まで

四、價格　味噌百匁一二圓六十錢、醤油一升五六円

◇飲食營業用醤油の配給

（商工課）

今般飲食營業用（旅館、輕飲食店、外食券食堂）として醤油購入券を市商工課にて發行致しますから該當者は必要數量記載の申請書を御提出下さい。旅館外食券食堂は先月分外食券取扱數量を記載のこと、輕飲食店は先月分購入の領收書を添付する事

◇砂糖の配給

（商工課）

三月分砂糖が近日入荷致しますので左記に依り配給致します

記

一、配給量　一人當り三〇〇瓦（半斤）

二、購入方法　家庭用砂糖購入通帳の六號券使用、登錄店の店頭に入荷の掲示を致しますので其の折購入下さい

三、期日　四月三十日迄

四、價格　判明次第御通知致します

◇家庭用一號石けんの配給

（商工課）

昭和二十四年度第五回分家庭用一號石鹸を左記に依り配給致します

記

一、配給量　一號石鹸一人當り三個

二、購入方法　石鹸購入切符（ほ號）に人員を記入世帶主印を捺印の上登錄店にて購入して下さい

三、價格　㊋一個一〇円七〇錢

四、期日　自四月二十一日—至四月三十日

◇馬の流行性腦炎豫防注射

（農務課）

人の腦炎・牛豚の流産と密接な關係のある馬の流行性腦炎の流行期が近ずいたので、家畜傳染病予防法第七條により予防注射を左記の通り實施致します

該當馬は必ず注射を受けて下さい

記

●日時　第一回四月二十五日、第二回五月六日各日共午前十時より午後三時まで

●注射は必ず二回受けること

●場所　下郡鐵橋南側松林中

●該當馬　明四歳以下の馬全部

●料金　二回分百円、四月二十五日に納入して下さい

◇無屆犬の屆出

（衛生課）

終戰後盗難予防のため飼育された畜犬は年々相當數の仔犬を生みます野犬として徘徊するものが多くなり狂犬病發生の起因となる虞れも多く飼犬保護の上からもゆるがせに出來ない實狀であります。つきましては飼犬取締條例の規定によつて畜犬整理を目的とする野犬の掃蕩を近く實施することになりましたので飼犬主でまだ飼犬の屆出をされていない方は至急屆出をされるようお願いいたします。尚野犬掃蕩については期日決定次第お知らせいたします

◇サルモネーラ屬菌による鼠驅除の禁止

（衛生課）

サルモネーラ菌を含む殺鼠劑とはサルモネーラ、エルトリツケ（鼠ちぶす菌）の培養菌を含む食餌で鼠がこれを食えば鼠ちぶすに罹り鼠族間にちぶすの流行を來し殺鼠の効果があれば人体にも感受性があり、サルモネーラ中毒の重要な原因の一つとなるものであります

よつて三月二十二日付九州民事部公衆衛生部長よりサルモネーラ屬菌使用による鼠驅除禁止の指令がありましたので、各關係者は即時販賣を中止するようお願いいたします。尚在庫品、手持品があれば至急數量を市衛生課までお知らせ下さい

水道鉛管盗難御注意

最近市内の水道鉛管が盗難にかゝつて居ります。盗難個所は戰災焼跡が多い様です。然も大膽に白晝二人乃至三人位で組み鶴ばし、スコップ、鋸等の要具を携帶して堀上げ、一見して水道工事を施工して居るかに見えますから、斯る場合は充分に注意して住所、氏名、勤務先等を確かめ、若しも不審の點がありましたら市水道課に至急電話でお知らせ下さると共に、鉛管は個人所有でありますから警察にも御連絡する様願います

特に現在水道の通つて居る鉛管を遠慮なく切断堀上げるのですから嚴重に監視して下さい

尚水道課の職員は腕章をつけて居りますから御承知置き下さい

（水道課）

日田市觀光寫眞懸賞募集

日田市では觀光日田宣傳の資に供する爲風景寫眞を一般より募集中です。左記により奮つて應募下さい

記

一、畫題　西山附近より伏木、の日田盆地大觀

二、出品印畫　⊙龜山公園、月隈公園三隈川等をとり入れた日田市内風景

但し未發表作品に限る

三、記載事項　台紙付四つ切以上で密着一枚必ず添付

四、締切及發表　本年五月十日、發表は同二十日新聞紙及本人へ通知

五、送附先　日田市役所

六、賞金　推薦五千円一名、特選二千円二名、同千円三名其の他

七、その他詳細は大分市役所市長室に印刷物がありますので御覽下さい（市長室）

醫藥品販賣者へ

從來醫藥品部外品として取扱われて居たものも、新藥事法により醫藥品に含まれ、登錄及び毎年の登錄更新をしなければ營業を認められないようになつて居る事は御存知の事と思いますが、未だ無登錄又は登錄更新を受けずに營業行爲を行つている向が見受けられるとの通知が、大分保健所よりありましたので未濟の方は至急手續をすまして下さい。尚手續等の詳細は大分保健所にお問合せ下さい。又近く一齊取締りを行うとの事ですから念の爲お知らせ致します

（衛生課）

園藝メモ

◎夏蔬菜の植つけ

三ケ月間温床で育てられたなすやきうり、トマト等の苗はいよいよ植出しの適期となつた。主な作物について植付の方法を述べよう

●なす

なす、トマト、馬鈴薯等は茄子科の植物で連作すれば、病害におかされ易く減收の原因となるので、之等作物の連作は努めて避けねばならぬ、殊になすは七ケ年位同一の畑に栽培しない様にする。植鶏糞二貫、過石二百匁、草木灰一貫を施つけの距離は早生種で畦巾三尺、株間一尺五し、活着後追肥として下肥百貫、過石五百寸（坪當八本植）晩生は本葉八～十枚で一番匁、草木灰三貫、鶏糞尺（坪當五本植）とする。畑を叮寧に整地した後所定の距離に徑六二貫を二～三回に分ち寸、深さ六寸位の植穴施す

を設け基肥を施した後徑五分、長さ二尺位の女竹を立てて置く、苗は本葉八～十枚で一番花の着いた充實した苗を選び支柱の側に株土のかくれる深さに植つけ、苗の動かぬ様に兩手で壓えつける。植つけ後苗を支柱に誘引し灌水して活着を促進する。肥料は基肥として一畝當り堆肥三〇貫、

●きうり

二年は連作を避けねばならない、苗は本葉六～七枚で卷ひげの出た充實した苗がよい、植つけの距離は節成種と非節成種で異なるが早採りのものは節成種であるから畦巾を三尺株間一尺五寸（坪當八本植）とする、基肥を植つけ直前に施こせば種蠅の被害を受ける原因となると云ふ事については先般この欄で記した通りで少なくと植つけ一ケ月前に整地し基肥を施こして置かねばならぬ、やむを得ない場合は苗の側方に基肥を施す、施肥量は基肥に一畝當り堆肥五〇貫、下肥三〇貫、魚肥一貫、過石五百匁、木灰三貫を施し追肥とし下肥又は硫安を二十日置に施し更に生育狀態を見て過石や草木灰等を併せて施す。植つけの要領はなすに準じ行え

ば良いが支柱は長さ五尺の丈夫な竹を立て倒れぬ様に上部を繩で連結

●トマト

四年は連作を嫌う、植つけの害である。苗は本葉八～十枚で一番花の着後硫安三百匁を水に溶し施こす、尚追肥に下肥四〇貫、過石一貫を二、三回に分ち施す

（農務課）

ネズミを取りましょう

傳染病菌をばらまき食糧を食いつぶすネズミを退治するのは今が一番効果的です。今日から十日間全市一齊にネズミの共同退治を致したいと思いますから殘らず御參加下さい

殺鼠劑メツソは三世帶一個の割合で差上げますから代表者が各世帶主名と判を押して衛生課で御受取下さい

尚ネズミ取指導御希望の向は御申込下されば衛生課から係員が參上致します

取れたネズミは本月末日までに衛生課又は出張所に御持參下されば一匹に補助券一枚、補助券五枚で抽せん券一枚を差上げ、五月二日に抽せんを行い、結果を市報又は新聞で発表します

賞品

一等　畳表　八枚（一名）

二等　大タライ一個（三名）

三等　塵芥箱一個（十名）

四等　簡易殺鼠器一個（一〇〇名）

五等　二オンス入DDT粉末（殘り全部）

（衛生課）

大分市果樹園藝研究同志會生る

大分市果樹園藝研究同志會は去る四月十二日市役所に各地區の代表者が集り結成準備會を開催し、種々打合せの結果來る五月二日午前十時より市内王子中学校講堂で結成總會を開催する事となつた、この會の目的は果樹園藝に必要な學理の究明、技術の向上、經營の合理化等の實踐的研究をなし果樹園藝の發展振興を図る事にあり、この爲に色々な事業が行なわれる。この會の結成の曉には大分市の果樹園藝は飛躍的發展が豫想され期待される

尚總會今後柑橘の高接講習會が志手部落で行われる

（農務課）

鼠族昆虫驅除旬間　4月21日——4月30日

鼠退治には　大分縣衛生部、各市役所、各保健所推薦の良心的！　確實！　なる「ねづみとり藥」

メツソを御使用下さい！

大分縣中央藥品株式會社

大分市大道町2丁目　TEL765

映画案内

松竹映畫　原研吉監督
危險な年齡
並木路子・桂木洋子・鶴田浩二
（26日より29日まで）

英國映畫スリラー異色篇
霧の夜の戰慄
ジエームス・メースン　パメラ・ケリーノ　主演
（23日より25日まで）

名劇

二十六日ヨリ　三十日マデ
怒濤の果て
ジョン・ウエイン　ゲイル・ラツセル　主演

厚生會館