昭和24年5月23日 第3種郵便物認可

大分市報

毎週金曜日發行
所行發
大分市役所市民課
大分市荷揚町52番地
電話代表950番
編集兼發行人　永松晃
第一印刷所印刷

◎至急回覽…一應早く回覽して最後の家から又よく見られて回覽して下さい

火災豫防（大火撲滅）週間に當りて

大分市消防團長　後藤十四馬

三月七日より十三日迄の一週間、全國一齊に火災予防週間の運動が行われ、本市もこれに呼應して目下火災予防査察、火の元檢査、防火知識の普及、施設の公開、各種訓練、機械器具点檢整備等活潑な運動を實施中であります

火災予防の眼目は何よりも先づ、市民各位の火氣に對する不斷の注意こそ第一であります。今日まで起つた大小火災の大部分が些細な各自の火氣不注意に起因することは統計の示す嚴然たる事實で、火事の原因の九〇%は火氣不始末によるものであります

愈々時候も麗らかな春となり、花見や遊山で氣分にゆるみを生じて、この大事な火の元の注意がつい忘れ勝ちとなります。全國的に見ても陽春の候は大火災發生の季節で、この時に當り火災予防週間運動の行われますことは、その意義の誠に深いことを痛感するものであります

昨年中の大分市の火災件數は三〇件、損害額約千二百万円に達しその原因又ほとんど火氣不始末によるものでありました。不幸火災を出しますれば、出火者本人一家の不幸は元より近隣に迄多大の迷惑を掛け更に日本の再建をも阻害する重大なものであります

市民各位に於かれてはこの火災予防の重要性を充分御認識下さつて、この火災予防週間に當り一層火氣注意の決意を新にせられ、大分市より大小火災を絶滅することに御協力下さるよう切望して止みません

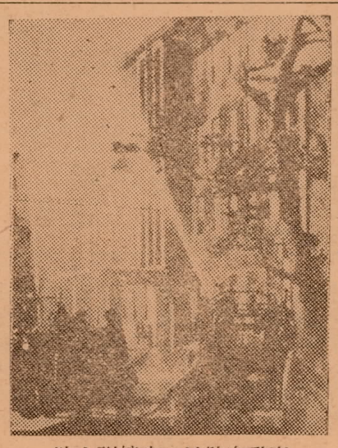
自動車消防訓練の中の防火（市役所前にて）

外人登錄證明切替期間延期

去る一月十六日より三十一日まで外國人登錄證明書の切替が全國一齊に行われましたが全國的にまだ切替を行つていない者が相當數ありますので、まだ新しい證明書を貰つていない外國人は來る二十日迄切替を終る樣御注意願います。切替の申請をなさる方は舊登錄證明書、寫眞二枚、主食購入通帳並に印鑑御持參の上、市民課にて新登錄證明書をお受け下さい

尚出生、婚姻等により外國人たるの身分を取得したものは遲滯なく二週間以内に登錄を申請して下さい（市民課）

一兆達成　國民貯蓄運動開始!!

三月一日より向う一ケ月間は「一兆達成國民貯蓄運動」の期間で是非共本市目標額を突破致したいものであります。この運動は本月末日迄に國民の總貯蓄額を一兆円にしようとする運動で、本市としてはこれに應じて目標額三億八千餘万円を達成しようとするものであります。今日迄の本市貯蓄實績は三億二千餘万円となつて居り、あと僅で目標額が突破出來るわけであります

ここに於きまして本市の運動要領の重点を左の通り定め、本年度最後の貯蓄運動を強力に押し進めることになりました。皆樣の深い御理解と御協力により是非共本市目標額を突破致したいものであります

（一）貯蓄組合の全面的結成、特に各地區單位青年團並びに婦人會等各ブロックによる貯蓄組合の結成

（二）既存貯蓄組合に於ける貯蓄額倍加運動即ち毎月の預け入れ金額を運動期間である三月には特に從來の掛け金の二倍を預け入れる事を云ふのであります

（三）端數貯蓄の勵行これは俸給生活者の方などに於かれては月々の收入のうち百円未滿の金額を貯蓄する事を云うのであります

以上三つに重點を置き強力に運動を展開致しますので皆樣の御協力を重ねてお願い致します（市民課）

決算について

去る二月二十七日の定例市議會に昭和二十三年度大分市歳入歳出決算が上程され、市制施行以來最高の額に上る決算が認定され、こゝに昭和二十三年度決算は確認されたのであります

決算は一つの會計年度内の歳入歳出予算施行の結果を表示した計數的証明であり、予算と同樣に重要なものであります

決算を見て始めて予算の適否を檢討することが出來、又財務經理が予算目的に從い且公正に實施されたかどうかを知ることが出來るのであります。即ち決算の目的は一面會計の責任を解除するとともに他面その分析によつて予算編成の適否を判定する資料を與へるにあると思うのであります

一般に予算については非常に關心が持たれるのでありますが、決算については關心がうすく、殊にその分析による結論を予算編成に役立たせると云ふ決算本來の目的が輕んじられ勝であることは、甚だ殘念でありまして、決算の重要性に一段の關心を希望する次第であります（監査委員室）

大分市監査公表　第二十四號

地方自治法第百九十九條第二項による昭和二十四年度定期監査結果を左の通り公表する

昭和二十五年二月二十八日

大分市監査委員　河野春馬　猪原健市

記

水道課事務監査（二月一日執行）

一、事業の管理狀況

①本市水道は昭和二年七月の創設で爾來二十二年間を經過しておる戰前の最大給水戸數六四一七戸が終戰時は五、〇二〇戸に減少、昭和二十四年末においては八、二〇八戸と戰前を遙かに凌駕し年間使用水量も又終戰時二、一〇〇、八三五瓲から戸數の增加と共に逐年增加し昨年は終戰時の約四割增に當る二、九四九、二七八瓲に上昇

電力事情の惡化に伴いこゝ二、三年夏季渇水期においては完全給水を危まれた事もあつたが舊人毛施設の併用によつて危險を脱した狀況である

人毛跡施設に直結する元町揚水場は一日五、〇〇〇瓲の最大揚水能力あり畑中の最大揚水能力一三、五〇〇瓲と併せ一八、五〇〇瓲となつており昨年の最大使用水量は一三、一六二瓲であるから數字的に見てこゝ當分給水施設に支障はないと思われるが電力の低下による能率の減退や日に月に增加の趨勢にある人口と目覺しき復興計畫の進捗に伴い工場誘致体勢の整備を必要としておる大分市の現況に注視するなら尚一段と揚水並に送水設備の擴張整備に心がくべきである

②地方財政法第六條第二項によつて公營企業（本市の水道事業）については財産目錄、貸借對照表及び損益計算書の作成が義務づけられておるが現規定によれる帳簿組織では到底これを作成する事は困難であり作成しても居らぬ

然しながら經營實態を把握して適正なる運營を圖らんとするには學校、官公廳の多い事は特に注意を要する

①滯納整理狀況が徵收簿で判然としないのは妥當でないから改善の必要を認める

②修繕料の未收が甚だ多いのは遺憾である

③農道施設に伴う水路施設のためヒューム管を下郡部落及び東原部落に農務課經由で拂下げた代金總額五、九五〇円が未收となつておるが早急に收納すべきである

④收入消込事務は一般會計同樣收入役所管事項である

事務執行の狀況諸帳簿類はよく整備して良好と認める

市營グラウンド　プール名變更

去る二月四日市役所來賓室で市長始め選定委員參集次の通り（現在第三種）公認陸上競技場としては大分市陸上競技場の名稱を冠せなければならなくなつたので、三月四日市役所來賓室で市長始め選定委員參集次の通りプール名と共に公稱並に略稱を決定した

●グラウンド

大分市陸上競技場（略稱大分グラウンド）

●プール

大分市水上競技場

世論調査

去る二月十六日大分市報に對する世論調査を行いました處、回答數三八五名に達し左の通り貴重な結果を知ることができました。今後この御意見の線に副つて市報を發行致したい存念であります。御回答の各位に厚く御禮申上ます

一、市報の發行回數と紙面の廣さ

現在通り週刊でタブロイド半截を希望する方が八割程度の多數であつた

二、八市報はよく讀まれるかどうか？

よく讀むとの回答五割以上で編集者の責任の重大さを痛感します

三、市報の普及と料金

市報は現在十世帶一枚の回覽配布で遲れてよく讀むことができないとの意見多く、有料の場合は月五円位の負擔を可とするもの六割三分に達し、市報の配布について如何に關心を有するかが知られる市報の普及と購讀料金の問題は愼重考究の上出來る限り皆樣の御趣旨に副うよう努力致したい

四、廣告の掲載

廣告が市報發行財源として必要なことを認識され、掲載すべしと希望あるもの六割四分で、この内容に意見を有せられる方の内譯は地區の記事を入れよとされるもの五割、投書欄を設けよとされるもの四割、殘りは青年團婦人會、學校の記事を入れよとするものであつた（市民課）

五、記事の内容

記事の内容については現在通りを可とするもの三割六分、内容に關されたい意見六割餘を示された

大分市報に對する希望御意見

（略稱大分プール）（市民課）

投書歡迎!

弘報活動とは現在の市報のように市役所より告知する丈を指すのでなく市民の意見をきゝこれを市政の運營に反映させる所謂公聽の役割を果して、始めて眞の弘報活動と云えると信じます

最近行つた大分市報に對する世論調査にも投書欄を設けよとの聲も多く、眞の弘報活動を目指す吾々として市政に對する皆樣の御意見をどし〳〵市民課迄御送り願いたいのであります

御投書は市報に掲載すると同時に責任ある回答も致します。皆樣の有益な御投書を切に期待致します（市民課）

全日本地域對抗陸上競技大會打合會開催

來る六月四日新裝の大分市陸上競技場で開催される全日本地域對抗競技大會の準備打合會は陸連理事鈴木良德氏、同城戸壽彦氏、陸連秘書森田重利氏出席去る七日市役所内の大會事務局で開かれ、大會開催要項その他詳細に亘る打合せを行い、尚三月八、九兩日は二高商業部で縣下の審判員の講習會を催す等愈々本大會の本格的な準備が着々なされている（教育課）

經濟安定本部總裁へ不服の申立が出來る

皆さんは業者として日々の仕事や生活の上で經濟又消費者として日々の統制官廳に不審や不滿がある事でしよう例えば割當が少いとか登錄を認めて呉れぬというように、こんな時は經濟安定本部總裁に不服の申立をすれば公平に裁決されて種々の便益が受けられます。申立については次の点御承知下さい

一、相談先、福岡地方經濟安定局（福岡市長濱町）又は經濟安定本部（東京都千代田區霞ケ關一ノ二）

二、不服申立事項、指定生産資材、指定配給物資、指定農林物資、石油製品、電力、主要食糧等についての不服のある時です

三、申立期間と樣式、申立は處分の日から二十日以内で、樣式としては一定してないが、住所氏名、主務官廳名理由、要求の詳細を記載して、二部を福岡地方經濟安定局、一部を處分した廳へ提出して下さい

右申立により一、二月以内に裁決の通知があり割當を受けたり、登錄が認められたり種々の措置がとられます

この申立についての印刷物が市民課にありますから希望者は御覽下さい（市民課）

主婦の手帖　アスパラガスの食べ方

◆鍋に湯を沸きたゝせ塩と酢を少量加えて、之にアスパラガスの束を頭の方から入れて二、三十分間茹で、軟くなつた時取り出し水を切つて皿に盛り、ソースをかける

◆前記の樣に茹でた後水に浸してから、マヨネーズ・ソースと混合する

◆アスパラガスを細く切つて、卵、塩、こしよう、牛乳を混合しフライ鍋にバターを溶かして之に入れ、手早くかきまぜながら形良く燒上げ之にソースをかける

◆アスパラガスを水洗いして茹で、更に水に浸して苦味を去り、スープで煮て白ソースをかける

◆アスパラガスを茹でて水に浸し、苦味を去つたものを三杯酢にする

◆スープで煮たものに塩、こしようを振りかける

◆アスパラガスを塩漬にして置いて汁の實に用うると大變重宝なものです（農務課）

印覽回

◎木炭の配給
（商工課）

二、三月分木炭を左の通り配給致します
一、配給日　三月九日
二、配給量　各家庭二俵宛、寄合宿五人に二俵宛
三、購入方法　一般家庭赤刷通帳一頁の⑤⑥號使用、寄合宿は市商工課窓口で購入券を受領し購入のこと

◎煎子の配給
（商工課）

煎子を左の通り配給致します
一、配給量　一人當り十五匁
二、價格　㊎百匁金五十九円也
三、配給期日　三月八日より十五日迄
四、配給所　全校區加工水産登録小賣店
五、購入方法　赤刷購入通帳加工水産物欄十七號

◎自轉車鑑札の檢査
（稅務課）

先般各校區別で自轉車鑑札の檢査を致しましたが、檢査を受けて居ない方は左記により必ず檢査をお受け下さい

記

檢査日程　三月十三日～十四日
檢査場所　敎育會館裏庭

◎新衣料切符の交付
（商工課）

昭和二十四年度の普通衣料切符の有効期間は本年三月末日限りで以後は無効となり、四月一日より昭和二十五年度の新衣料切符で購入することになります
新切符は近日交付致します

◎幼兒食Cの希望配給と配給店名
（衛生課）

乳幼兒食品需給調整規則により幼兒食C（榮養キャラメル）の配給を致しますから、希望の方は所屬の出張所に主要食糧購入通帳を提示して購入券を受け末記配給店で購入下さい

一、配給對象
滿一歲以上小學校入學までの幼兒
二、配給量
一人當り（六〇瓦入）二個
三、價格
一個につき二十円
四、配給期間
自三月十三日至三月二十日

幼兒食C選定配給店
（順序不同）

塩九升町工藤東
塩九升町安部房彦
上野畳山寮
上野大城亀松
塩九升黒木喜八郎
上野三宅三好
東新町南長昌ヨネ子
外堀通り山口眞一
東新町武津進一
塩九升町林野一夫
塩九升町日佐四郎
東新町橋本清
塩九升町植木定雄
長濱町藤熊野
塩九升町安東弘信
上野六坊遠藤春男
東新町河村恒雄
上野六坊佐藤
長濱町藤澤德江
上野南野尻逸磨
塩九升町霜凍利男
長池町梅木歌江
細工町工藤光市
竹町二丁目森福久
南新地山田多左衛門
魚町小林正二
堀川小野イソ
千代町赤松昭敏
榮町小池康治
荷揚町野齊
竹町通り森永ストア
首藤美知子
富成とし子
榮町藤井文雄
本町通り後藤武生
竹町トキハデパート
榮町見塩清子
堀川町宮崎トク
京町
大工町秋實
堀川町田所良夫
仲町秦
南新地阿部由彦
京町藥師寺武男
京町上鶴テル子
小野秀三
友永ムツ子
首藤孝一
佐藤末人
竹町五丁目片山治子
堀川荒金益見
上柳町渡邊浪枝
京町桑原長子
竹町天野由雄
京町細工町
南新地武津辰美
竹町近藤サク
若松通り中尾美代子
竹町吉用守
本町大野八太
魚町清松秀雄
若松通り野上量平
船頭町宗眞澄
濱村工藤アキ
新川松川亨
城崎町高椋光夫
中島五條丸山淺一
舞鶴町御手洗春生
中島十條楢橋秀美
新中島有田トク
濱町細川榮市
濱町久松正己
〃福永ツヤ子
〃森靜夫
船頭町吉武市三
〃安部富造
芦崎町福岡茂
新川工藤網次郎
濱町元杭峯松
舞鶴町
中島五條岡本安彌彦
駄原小野忠
生石町兒玉清松
王子町佐藤德重
生石町中尾ナカ子
大分港政一
生石町岩谷善一
〃菅沼ヒデ
西生石大友久鷗
〃跡部久
王子町渡邊雪夫
〃重石ヨシエ
〃平岡スエ
勢家ナツ
西春日町入江
生石町角山哲四郎
〃阿部榮一
〃加藤亀吉
東生石町丸尾猛
南王子町甲斐健
王子町伊藤清彦
濱の市二宮ヨシエ
大道町古川博雄
〃阿部豊次郎
〃三木光晶
〃姙娠九ケ月以上の
〃伊藤良明
〃河村房吉
〃足立清
草場町後藤佳史
西新町若松眞產雄
大道町泉田トミ
西新町後藤健一
〃山口清二
三ケ田町森俊
〃安藤干城雄
〃大原時英
御幸渡邊德馬
〃森口勝
田の浦阿部忠松
富岡佐藤豪則
〃下郡高野嘉吉
富岡町田島藤太郎
萩原町佐藤憲一郎
今津留芦原商店
田中利生
萩原町立川高一
津留町三重野幸重
〃利光熊平
萩原町堤文薫
高松町太田伊三郎
〃三浦壽東人
新高松町柴田靜男

◎三月分乳幼兒食品（乳製品）の希望配給と小賣登錄店
（衛生課）

從前使用の乳製品購入券は廢止となり、三月より乳幼兒食品購入券（甲）で乳製品の配給を受けることになりましたから、希望者は左記により所屬出張所で購入券を受け末記小賣登錄店で購入下さい記

一、配給對象及び配給量
①、滿一才未滿の乳兒……現行基準量通り
②、滿一才以上滿六才未滿の幼兒……四罐
③、姙娠九ケ月以上の姙婦……四罐
④、醫師の証明を有する病人……醫師の認める必要量
二、價格、粉乳壹罐……二百二拾六円六拾錢練乳壹罐……壹百六円七拾錢
三、購入方法……
①、母子手帳又は主要食糧購入通帳を提示し乳幼兒食品購入券（甲）を受ける
②、病人用の購入券は市衛生課でお渡しします
四、期間……三月十日より三月三十一日迄

乳幼兒食品（乳製品）小賣登錄店
（順序不同）

南新地四三三田原藥舗
上野二五〇二宮商店
三ケ田町二一二ノ一モリタカ商店
永興二〇三岩田藥店
竹町五丁目吉村藥局分店
田ノ浦阿部食料品店
南王子町二王子屋
大道町二二二五兵庫屋
濱町北五組工藤ブキ商店
今津留一、〇六九佐藤岩男商店
千代町一八三五赤松食料品店
魚町六六六小林商店
堀川町小林イソ
生石町六一ノ一兒玉清松
中島四條通高椋淺一
三ケ田町二二五坂井食料品店
南新町二八五七壽屋食料品店
中央通り平田藥局
塩九升町一四二七藤竿藥店
丸三藥局
村井藥局
荻原藥局
京町南通り藤兼食料品店
内田藥局
竹町三丁目得丸藥局
南大分田中柴田マチ
船頭町二〇一九三浦藥局
中島七條一丁目後藤藥局
芦原店商
萩原七三二
南新町一五五〇吉村益次
大字大分七、二五三スズラン堂藥局
上野町二三六上野藥店
中央通り株式會社トキワ
塩九升町ニツサ藥局
塩九升町安部食料品店
中央通り回生堂藥局
細工町公設市場工藤光市
南新地三九四山田商店
新中島東新中島藥局
高松三六六平尾藥局
駄原三二〇ノ一小野菓子店
生石町二松平田天命堂
若松通り野上商店
新中島有田トク
大字大分一、七九四宮崎商店
大道町一丁目河村食料品店
京町二丁目大一マート
内見塩食料品店
大道町足立食料品店
生石町角田哲四郎
大工町五七九
草場町三五九七後藤佳史
長濱町池永食料品店
仲之町五三一清花堂
勢家九六八嶺實
中央通り五三二山本食料品店
東新町一、四八八長昌商店
高松二三六神谷藥局
三芳八四一ノ一三好藥局
北新町二、〇六〇森藥局
中島十條楢橋食料品店
生石町一五六マツダ藥局
纐德寺町
竹町二丁目森永ストア
塩九升町植木定雄
大字大分六、〇四〇元杭峯松
新川一二〇二松川食料品店
王子町一七三伊藤食料品店
濱の市宮喜屋
下郡二七七八田島食料品店
濱町南七八三工藤食料品店
船頭町一七二二吉武市三
西新町一六六〇ノ一山口食料品店
京町五二〇奥川食料品店
長池町一九一山手商店
王子町一丁目春日藥局
大道町一丁目キクヤ藥局
大道町一丁目二、二三〇東新町一、四五五吉富商店
富岡町四三一佐藤藥局
竹町近藤食料品店
塩九升町工藤食料品店
三ケ田町池邊藥局
大道町四丁目秦野藥店
京町四九二藤商店
塩九升町一三八五黑木商店
新高松町西柴田ストア
南金池町山城屋
金池町三八二一金池藥局

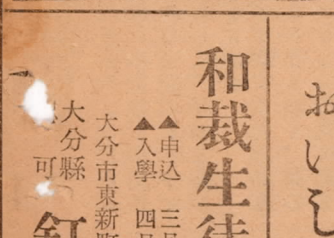

園藝メモ

春まきの草花

大分市附近では春蒔と秋蒔の草花の種類が割合にはつきり區別される。秋蒔の草花を春に蒔つけて思いがけない失敗をした例は多い

春まきの草花には

●一年性草花
百日草、日々草、千日紅、コスモス、サルビヤ、ひまわり、万壽菊、けいとう、ペチニヤ、かつこうあざみ、段菊、カカリヤ、松虫草、ほうせん花、金蓮花、松葉ぼたん、立あおい等で、本來秋蒔とされるえぞ菊、具細工撫子等も春蒔く事が出來る

●球根類
グリヤ、グラヂオラス、アマリリス、チューベローズ、リヤトリス、オーニソガラム、トリトマ、カンナ、ジンジヤ

●宿根草
濱菊、シラン、ガーベラ、リオン、ホトトギス等がある

●一年性草花の蒔時期
は三月下旬から四月上旬までが適期で朝顏は五月上旬蒔つける

種子は蒔床を作つて蒔つけ、苗床で一、二回假植した後、植出す

蒔方は種類や種子の大小によつて異なるが普通二寸間隔にすじ蒔する方法がとられる

覆土は種子がわずかにかくれる程度に止め極く微粒な種子は覆土をせずに板で鎭圧する

蒔付後床の上に薄く藁を被い、この上から充分灌水する、發芽したならば直ちに覆いを除き、密生部分は間引をなし、本葉が出れば第一回の移植をなし夏に本葉三、四枚の時第二回移植をする、この時先端部を摘芯し、側枝の發生を促せば、多くの花を着けることが出來る

●球根類の植付時期
はグリヤ、グラヂオラスを除いた他の種類は今直ちに植つける。グリヤは四月中旬塊根に一芽付して株分けし、植穴を堀り基肥を施こし支柱を立てゝから植つける。グラヂオラスは四月から七月まで順次植つけが出來、植付後二ケ月で開花する

球根類の植つけの深さは大体球根の高さの一倍半から二倍とされ植付距離はグリヤ、ジンジヤ、トリトマ、カンナ等の大きなものは畦巾三尺、株間二尺位とし、グラヂオラス、チューベローズ等の小球のものは五寸×五寸位の間隔に植つける

宿球草は殆んど秋株分けし植つけられるもので、春の株分は植付後の成績が余り良くない

前記のものが植つけられる程度である。芽を一、二芽付して株分けし一尺×一尺の間隔に植つける

紙面の關係上詳細に亘つて設明が出來ないことは殘念ですが、疑問の點は遠慮なく係まで御問合せ下さい
（農務課）

中映上下目に裡評好内案御館營直社會式株畫映大分

七日より十三日まで松竹涙の愛情篇
高木孝一監督
母の調べ
入江たか子、高田稔、佐田啓二主演
十四日より二十日まで松竹大作青春篇
女の流行
瑞穗春滿監督
山口淑子・宇佐美淳・井川邦子主演
名劇

底なしの享樂を求めて魂を賣つた男の世にも奇怪な物語
ドリアングレイの肖像
待望の大活劇映畫「驛馬車」を凌ぐ傑作
モホークの太鼓
16→20日　9日→11日
厚生會館

十一時より連續上映
映畫、演劇界の第一線級俳優の熱血的結果の大擧出演!!
ペン僞らず暴力の街
14日～20日
東劇

興奮と興味の音樂スリラー巨篇
銀座の踊子
9日より11日まで上映
豪華2本立
歌謠映畫祭15日より18日まで
岡晴夫の「マドロスの唄」
歌謠界のベテラン一堂に会す
「ヒットパレード」
勞働會館

東京映畫
續 不良少女
12日まで
久我美子の演ずる妙技
若人の唯もが見るべき映畫！
光館

味噌醬油
ダイヤモンド
とてもおいしい
大分市大道
品質本位の吉野屋製
電話　四八八番

和裁生徒募集
▲申込　三月二十五日迄
▲入學　四月八日
大分市東新町
大分縣可
釘宮女塾