大分市報

毎週金曜日發行

發行所 大分市市役所課民課
大分市荷揚町52番地
電話代表950番
編集人 發行人 永松昇
印刷所 第一印刷社

◎至急回覽…一應早く回覽して最後の家から又よく見られて回覽して下さい

二十五年度の市民税はどう變るか？

シャープ博士の勸告に基いて、吾國地方財政確立の線は來年度よりの地方税大巾變更となつて現れ、今國會で審議されるが、シャープ勸告を基準として來年度地方税特に市民税についてその内容を予想して見たい

現在の市民税、地租家屋税は住民税、固定資産税（假稱）と夫々名稱が變り、現在以上に市財政の根源となるものと見られる

現在は市民税と縣民税の二本建となつているが、これを市民税一本に統一し、その額は兩者を合せたもの〻約二、六倍となる。この事は二十五年度の住民税の總額が全國で約六百億円とされ、二十四年度の全國市町村民税の二百三十億円であることより推定される

現在の市民税は所得の狀況、資産の狀況等を標準とし、それに均等割を加味して賦課されたが、今回の住民税では資産割の部分は廢止され、均等割と所得割丈が用いられる

均等割の一人當り納税額は大体人口五十万以上の大都市で個人八百円、法人二千四百円、大分市のような人口五万以上五十万未滿の都市では個人六百円、法人千八百円と見られる

又所得割額は①所得税額に對する二〇％以下の比例税率②所得額から勤労控除、基礎控除、扶養控除をした課税所得額の一〇％以下の比例税率又は累進税率③右の課税所得額から所得税額を差引いた残額の二〇％以下の比例税率又は累進税率となつて居り、この三方法のうちいづれか一つによつて決定される

尚現在の市民税は世帯主に課せられているが、今度の住民税は所得のある成年者毎にかゝつて來る。又法人には均等割のみ課税されることになつている

（税務課）

大分放送局便り

大分放送局ではローカル放送として朝五時半の「朝の挨拶」より夜八時半までの「新しい農村」「大分縣の皆様へ」など盛澤山の番組がありますが、この放送は聽覺弘報として市民の皆様に特にお聞きゝ願いた所です

このローカル放送の内特に午前十一時四十五分からと午後二時十五分からのラヂオ告知板には配給物や市の通達事項も放送することになつています。又夜六時半からはIP便りの流れ、郷土手帖があり土曜日のIP小劇場では、かくれた藝能人の放送に其の時間を割き〻願いたいと思います

なほ來る三月十日頃から皆さんお待ちかねの第二放送も行うようになり、スポーツに音楽に楽しい番組で放送出來るようになりますので御期待下さい

（市民課）

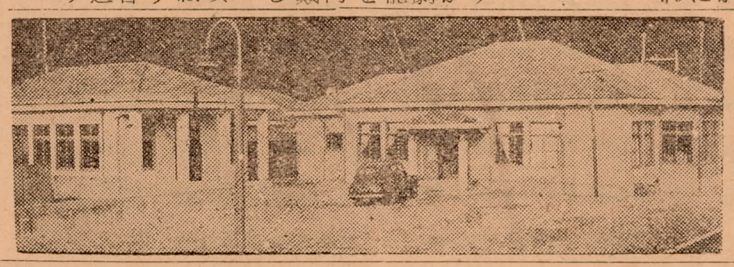

大分放送局

日傭勞務者

求人の方へお願い

一般雜役荷造り運搬清掃人夫など日傭勞務者を傭いたい方は是非職業安定所に申込んで下さい

一人でも一日限りでも結構です

記

申込所 市内北新町 大分公共職業安定所

電話〜一二四〇番 一七〇五番

尚女子勞務者も相當數

大分市報に對する世論調査

大分市報は本日調査を行い市報の編集を以つて普通號と號外で計四十八回の發行となりましたが、市民の皆様には種々市報についての御意見があることと存じますので、今回全市より五〇〇人の方々を選拔して、市報に對する世論調査を行い市報の編集や普及について御意見を承り、市報をよりよく、よりお役に立つものとしたい存念であります。調査御記入を願う方々には御多用中恐縮でありますが大分市報についての御意見を是非お聞かせ下さるようお願い致します

調査事項の大要は次の通りでありますので、今回調査御記入を願わない方々よりも御意見をお洩らし下されば幸甚です

◆市報についての御質問事項

①市報は週刊、旬刊、月刊のどれがよいでしょう②紙面の廣さは現在通りがよいでしょうか③市報は現在約十世帯に一枚の回覽ですが五世帯又は一世帯一枚配付か或いは現在通りがよいでしょうか④市報の印刷代は月十円程度を要しますが若し有料とすれば月十円又は五円位の負擔はよろしいでしょうか⑤市報財源として廣告を取つていいか、載せないのがよいか又一段四行五十円の廣告料は高いでしょうか安いでしょうか⑥市報はどんな風に現在讀まれていますか⑦市報の記事や内容その他の御意見をお伺い致したい

（市民課）

行政管理廳の行政座談會開催

十一日夜 教育會館日本間

行政管理廳では縣下の政府出先機關の實地監察を行う機會に、同廳政務次官一松政二氏等と丈を指すのみでなく行政監察委員鈴木敬一氏等出席して、行政運營の實情に關し廣く行政一般に對する市民の聲を聽取することゝなり二月十一日（土曜日）午後六時半より教育會館二階日本間で「行政座談會」を開催されます。市民の皆様奮つて御參會下さい

（市民課）

東大分地區弘報座談會開催

市の弘報活動は市報等で市より通達すること丈を指すのみでなく一方市民の御意向を充分承り、これに基いて市政の運營を期する活動を含むことは申迄もありません。市ではこの市民の皆様の御意向を伺う機關として、各出張所地域別に「地區弘報委員會」を設ける予定でありますが、この設置に先立ち二月十日午後一時より東大分出張所で東大分地區弘報座談會を開催して大分市弘報委員會及東大分地區の方々の御參集を願い、市よりも關係者が出席して左の事項について御意見を伺い今後發足する地區弘報委員會の運營と大分市報の發行に備えたいのであります

東大分地區弘報座談會の結果は後日市報で發表する予定でありますが、市民の皆様には近く發足予定の地區弘報委員會に充分な關心と御協力を切望して止みません

記

①市報の普及について
②市報の在り方について
③設置予定の地區弘報委員會の運營について

（市民課）

甘諸利用の養鶏講習會開催

左記により養鶏講習會が開催されます。時宜に適した有意義な講習會でありますので、多數聽講されます樣お奬め致します

記

▲日時 二月十七日午前九時より
▲場所 別府市公會堂
▲講師 日本家禽研究所長高橋廣治氏
▲聽講料 無料
▲主催 大分縣孵卵協會 大分縣農務課）

一月の火災統計より

火災の報道が毎日のなく御利用下さい

（社會課）

これは市民の皆様方の火災豫防に對する深い御認識の現れと感謝いたして居る次第であります

どうか市民の皆様この二月は本市より火災を無くする樣御協力を御願いいたします

（消防課）

積立貯金のお勸め

大分郵便局では目下積立貯金を募集中です二年滿期で一口二百円以上いくらでもよく、又滿期内でも納税とか病氣のときは引出しが出來、一年に一度は掛金の額も變えられるしお宅でも勤務先でも都合のよい日に集金に伺う便利で無税で有利確實なものです

出産記念や進學準備金、結婚住宅建築等の資金に是非御利用されるようお勸めします

（市民課）

貯蓄奬勵の漫畫、習字標語募集中

締切二月二十日

◆募集の要領

①市民よりの漫畫貯蓄を奬勵する意味のもので、用紙は白色厚手の紙に墨で書き、大きさはハガキ二倍大のこと

②小中學生徒兒童の習字

貯蓄をすゝめる意味の文字（書体字數は隨意）を小判白紙に筆で墨書すること。これは意味と字のうまいことで入選者をきめます。尚紙の左側に学校名、學年、氏名も書くこと

③小中學生徒兒童の標語

貯蓄心を盛り上らせるようさ標語で、用紙は何でもかまいません

④締切と發表、締切は二月二十日でその後の大分市報で發表します宛先は大分市役所市民課です

⑤應募者の住所氏名等

漫畫には住所氏名年齡、業を裏に書くこと。習字と標語には別の紙に住所氏名年齡、字校名、學年を書いたものを添えること

（市民課）

大衆貯金の王座

積立貯金一戸一口預入運動

再建貯金一兆

積立貯金制度のあらまし

▲期間 あらたに預け入れた時から二年で滿期になりますが二年内でも納税や病氣などのときは御引出しが出來ます。

▲毎月の掛金 一口二百円から百円上りでいくらでもよく御都合で一年間に一度は掛金の變更が出來ます。又幾月分でも前納する事も出來ます

▲集金 御宅でも勤先でも御都合の良い日に郵便局から集金に伺います

▲御申込 當局貯金課外務員又は電話五八五番に御申込になれば直ちに御伺い致します

▲特点 絶對秘密がたもて無税でしかも國營でありますから確實です

以上のようにいたつて自由にどなたでも掛け易く便利で利子は普通の貯金よりも良く知らず！の間にまとまつたお金をつくることが出來る仕組になつていますから出産記念や進學準備金、結婚資金等をつくるのに最もふさわしい貯金です

主催 大分郵便局 大分市役所

カメラと材料

合資會社 紅心堂

本町一丁目 電話一六七番

現像・燒付・引伸

トキワインキ ニッカンインキ 南海鉛筆 代理店

教科用參考書學習ノート研究並製造 和洋紙賃寫用原紙文房具御問屋

有限會社 よつや商會

出版刊行物 尚學社

大分市金池町外堀通り（電話一三五六番）

回覽印

◎木炭の配給
（商工課）

一月分の木炭を左記に依り配給致します

記

一、配給日　二月九日より

二、配給量　各家庭一俵宛、寄宿合宿五人に一俵宛

三、購入方法　一般家庭赤刷通帳一頁の（四）號使用、寄宿合宿は市商工課窓口で購入券を受領して購入して下さい

◎木炭配給價格の引上げ
（商工課）

標記の件物價廳告示第九八號に依り木炭配給價格が左記の通り引上げられましたので御知らせします

記

一、引上價格一俵につき金二円（現在價額に對し一俵當り金二円の値上り）

二、實施日一月二十一日より

◎就學猶豫、免除者の屆出
（教育課）

今まで標記の許可を得ている人で本年より就学出來る人は就學屆を提出して下さい。又引續き本年度も猶豫を受けたい人は就学猶予願書に醫師の診斷書を添えて願出て下さい

◎幼兒向キャラメルの配給
（商工課）

左記によりビーナツキャラメルを配給致します

記

▲配給對象　就学迄の幼兒

▲日時　二月十一日より十六日まで

▲配給店　從來の店

▲配給量及價格　一人當り一箱二十円

▲購入方法　赤刷購入通帳八頁の（35）に世帶主印を捺印提出して下さい

◎山林苗木を斡旋
（農務課）

優良山林苗木を左記價格で斡旋致しますから來る二月十八日まで市農務課又は市出張所へ代金を添え御申込下さい。現品は二十一日午後市役所裏庭でお渡し致します

記

種類	價格
ぎ	一本當價格三円五〇錢
ひのき	三円五〇錢
まつ（赤、黑）	三円
くぬぎ	三円

苗は二年生で地上六寸以上の物です

都市別の一ヶ月生計費

昨年五月實施した生計費（CPS）の結果が發表されました

左記により各都市別の一ヶ月間の費目別生計費の割合を參考迄に掲載致します。尚この表の内には稅金とか貯金とか家庭菜園の現物消費額は含まれていません（市民課）

一世帶當り一ヶ月間の費目別生計費

市町名	平均世帶人員	平均支出總額	食料費	被服費	光熱費	住居費	雜費
	人	円	%	%	%	%	%
東京都	4.68	14.276	59	10	4	5	22
大分市	4.97	11.256	56	13	4	5	22
別府市	4.53	10.861	60	10	4	5	21
中津市	4.47	9.917	60	10	4	3	23
日田市	5.34	11.187	61	8	3	4	24
佐伯市	4.72	9.538	56	8	4	6	26
竹田町	5.00	10.080	63	9	3	3	22
臼杵町	4.84	10.678	60	9	5	4	22
高田町	4.75	10.149	61	8	4	4	23

2月6日現在米・甘藷供出成績

地區別	米 割當量	米 實供出數量	米 歩合	甘藷 割當量	甘藷 實供出數量	甘藷 歩合
	石	石	%	貫	貫	%
八幡	226.4	192.00	84.8	70.484	68.171	92.0
中央	790.2	788.99	99.8	54.832	52.055	94.9
南大分	1933.5	1864.34	96.4	41.863	41.607	99.3
瀧尾	3357.8	3307.90	98.5	28.746	25.524	88.7
東大分	759.7	727.60	95.7	23.982	19.425	81.0
日岡	1028.4	1014.00	98.6	1.308	1.320	100.9
計	8096.0	7894.83	97.5	224.815	208.103	92.5

馬の去勢施行

馬の去勢を左により實施致しますから希望者は出場させて下さい

一、日時　二月十八日（土曜日）午前九時

二、場所　大分市下郡鐵橋南松林

三、料金　千円を要しますから當日御持參下さい

四、注意事項

1、施術馬は施術の前日夕方より必ず絶食すること

2、施術馬は施術一時間前迄に現場に牽きつけ靜養せしめおくこと

3、牽つけ途中は並足のこと

4、馬の全身を清潔（特に局部）にしておくこと

5、厩の敷藁を入れ替えておくこと

（農務課）

巡回映畫

を御利用下さい

市の巡回劇映畫〃母紅梅〃は非常な好評を博し一應巡回も終つたので本月十七日頃より趣の變つた「面影三四郎」を巡回上映する豫定ですから一層の御利用をお願い致します（教育課）

衛生課から

最近大分市衛生課員と稱して、便器や汚水溜の掃除をして料金を請求する者があるようですが、だまされないよう御注意願います

衛生課員が皆様のお宅にお伺いする時は兩側を綠と赤色で染め抜いて、中央に黑色で衛生班の文字の入つた腕章を附けております。なお身分證明書も持つていますから御注意下さい（衛生課）

大分市報

有料配布

一ヶ月十五円（郵稅共）申込は市民課又は最寄の出張所へ前金で申込下さい

舍と催し

▲中小企業に對する見返り資金融資（十日午前十時、於市議事堂、講師日銀營業課長）

▲行政管理廳主催行政座談會（十一日午後六時半於教育會館日本間）

▲甘藷利用養鷄講習會（十七日午前九時、於別府市公會堂）

▲東大分地區弘報座談會（午後一時、於東大分出張所）

先週の出來事

（一日―七日）

一日

▲復興施設部當任委員會（議會事務局）

二日

▲郡市教育課長會議（教育課）

三日

▲視覺教育協議會（教育課）

七日

▲「デパートのあり方」懇談會（商工課）

◎馬鈴薯の植つけ

二月中旬から二月下旬までが馬鈴薯の植つけ適期である

●種薯は北海道產或いは縣內高冷地で出來たものが最も良いが之等の種薯の入手が出來ねば、昨年秋作つた馬鈴薯の種子を用いる

●種薯は中位なものを選んで、芽を二ケ以上つけ七匁―十匁程度の大きさに切斷する。切口には硫黃華又はわら灰を塗布する

●畑は叮嚀に整地して畦巾二尺―二尺三寸の低い畦を造る。畦の中央に深さ三寸位の植溝を堀り、之に種薯を八寸―一尺の間隔に並べ薯がかくれる程度に覆土する。基肥は薯と薯との間に施こす。更にこの上に覆土して植つけを終る

●結局薯の覆土の厚さは輕るい土では二、三寸、重粘土で二寸位になる樣にする

●肥料は基肥に一畝當り堆肥四〇貫、硫安二百匁、過石二百匁、草木灰一貫を施こし、追肥として第一回に過石二百匁、下肥一五貫、第二回に硫安二六〇匁加里百匁を施こす

●地種は發芽しにくいから、溫床に伏込んでらばなるべく早く、新芽の中で最も勢の強い芽を二、三本殘して他の芽は全部掻ぎ取る

●追肥及び土寄は第一回を莖が五寸位に伸んだ頃、第二回を開花始めの頃、施肥の後土寄する

●病害虫の防除方法については發生期に說明致します

◎花木類の挿木と接木

二月中旬から三月上旬にかけて次のものが挿木又は接木が出來る

▲挿木＝れんぎよう、すぎ、うめ、おうばい、やなぎ、バラ

▲接木＝バラ、うめ、かいどう、つばき、もみじ、五葉松、もゝ

●挿枝は昨年又は一昨年の枝を採り三芽（三寸―六寸）以上つけて芽の直下で鋭利な刃物で斜に切り、日當りの良い暖い場所に挿床を設け斜挿にする

●バラの接木は十日位前砧木を溫床（攝氏二〇度）に密植し置き新根の發生を促して、切接後再び溫床內に植つける。其の他のものは露地で接木する。接木の方法は切接とする（農務課）

甘味の王座（一箱の甘味砂糖三斤分）
強シラゲン錠
50錠箱入
諸官廳、會社工場指定
双葉產業株式會社
別府市的ヶ濱　電1065

味噌醬油
とてもおいしい
ダイキ
大分市大道
品質本位の吉野屋製
電話四八八

ドライクリーニング
洗濯・染物・洋服・洗張・西洗帽子
ヒロカワクリーニング店
大分市大道町四丁目（電話呼八四四）
有田洋服店隣

技術本位に
そして親切な店は……
理容セントラル
ぜひ一度御來館を！
大分市竹町電停前

映畫案內

七日から十三日まで上映（二本立）
花嫁かるた　上原謙　高杉草苗
愛艶草紙　田中絹代　林長二郎
十四日から二十日まで上映
松竹大作　初戀問答　山口淑子　佐野周二　佐分利信
名劇

メトロ映畫　下町天國　9日→12日
R・K・Oラヂオ映畫　ターザンの怒り　14日→20日
厚生會館

涙と笑いの大映新春に贈る大作
母椿　15日（水）から21日（火）まで
三條美紀　三益愛子　花菱アチヤコ
勞働會館

一見に價する野心作!!露骨な描寫と肉迫するスリル、これこそ新東寶が自信を以て贈る掉尾の大衆スリラー巨篇
九日から十三日まで
私刑リンチ　上映
「青い山脈」のトリオが贈る愛情と感動の巨篇
十四日一日限りロードショウ「女の顏」
光館

映畫
全日本に話題を投じた問題の映畫!!
世界で始めての人間の一人も出ない長篇劇映畫、喰われるか喰うか、百尋の海底に渦卷く物凄い闘爭
上本立二
海魔陸を行く
鞍馬天狗　角兵衛獅子
14日→18日
東劇