昭和25年1月13日　大分市報　（第35號）
昭和24年5月23日
第3種便郵物認可

大分市報
毎週金曜日發行
發行所
大分市役所市民課
大分市荷揚町　番地
電話代表950番
編集兼發行人
永松昇
印刷所　第一印刷社

◎至急回覧…一應早く回覧して最後の家から又よく見れらて回覧して下さい

米、甘藷の供出に
格段の御協力を

　本市の米甘藷の供出成績は別表の通り九日現在で米、七〇、五%甘藷九〇、二%となり縣下第七位の成績であります。昨年この日の供出成績は米九七、五%、甘藷は既に割當を完納し一三九、二%の好成績であり、一月二十日には米も遂に割當を突破一〇〇、二%で縣下のトップを切つて完納し、當時の軍政部司令官グッドリッチ中佐より表彰狀を載いたのであります

　本年の供出は天候、其の他の關係で農家の方には非常に苦心を拂われている事と存じますが、供出成績を見ますとき、地區によつてはあと一息と云ふ處までこぎつけている處もあり、又個々の農家については完納されている農家も多々ありますが、あと一、二俵或は僅か二、三升の米が未納になつている農家が大部分と思われます。更に甘藷も生甘藷の供出は終り、干甘藷のみの供出が殘されている現狀と存じます

　農家の方々には供出制度がある限りどうしても完納しなければならない責任があるのであります。昨年一月二十日に市が完納したから今年もこれ迄に完納して下さいとは無理なお願いかとも思われますが、一應一月二十日迄には完納して戴きます樣目標を樹てたので農家の方々には一段の御奮闘を願いまして、供出完遂に御協力をお願いする次第であります（農務課）

共同募金感謝狀贈呈式

昭和二十四年度共同募金運動に、優秀な成績で完遂された校區委員會及び校區でトップを切つて完遂された、町並びに街頭募金に協力された學校に對し、大分市共同募金委員會では舊臘二十七日市役所で關係者一同出席の上感謝狀の贈呈式を行つた

　尚當日縣共同募金委員會長より、大分市共同募金委員會並びに大分市でトップを切つて完遂された南大分校區委員會へ感謝狀の授與が併せて行われた

○完遂校區委員會
南大分、金池、大道八幡、瀧尾、日岡、荷揚、春日、中島

○校區に於てトップを切つた町區
旭町、坊ヶ小路、大道六丁目、金谷迫、曲、新高松東、荷揚南、西春日、新川西

○街頭募金協力學校
岩田高等學校、大分第一高等學校、大分女子高等学校

（大分市共同募金委員會）

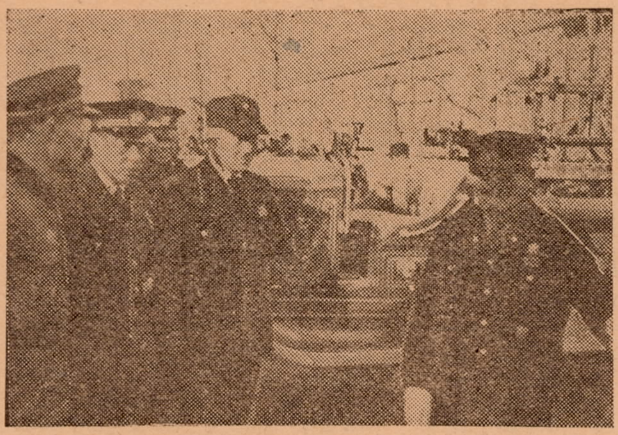
消防出初式に於ける市長の機械器具點檢

工業統計調査始まる

　通産省では昨年十二月末日現在で全國一齊に工業調査を實施することになり、工業調査員が各々該當の事業所を巡つて調査を進めております

　左記に該當の事業所は此の調査に申告の義務がありますので、調査員の配る調査票に、ありのまゝの事實を記入して下さい。そして眞實の正確な調査結果を得るよう全幅の御協力をお願い致します

　勿論此の調査により提出された個々の調査票は、課税資材の割當その他事業所の利害に關するような目的に使うことは統計法で嚴しく禁じられております又これは最後の集計數字を得るのが目的ですから個々の調査票は一枚殘らず中央に引きあげられます。何卒御懸念なくありのまゝの事實を申告して、此の調査に充分御協力下さるよう重ねて御願い致します

記

一、食料品工業
二、タバコ製造業
三、紡織工業
四、織物製品製造業
五、製材及び木製品製造業
六、家具及び建具製造業
七、紙及び紙製品製造業
八、印刷及び出版業
九、化學工業
十、石油、石炭製品製造業
十一、ゴム工業
十二、皮革工業
十三、土石及びガラス工業
十四、金屬工業
十五、金屬製品製造業
十六、機械工業
十七、電氣機械器具製造業
十八、運輸機械器具製造業
十九、精密光学醫療及び理化学機械器具製造業
二〇、製造工業で製品を小賣販賣している事業所
二一、修理業及び加工業で一般消費者の注文委託を受けて修理並びに加工を營む事業所
二二、副業的内職であつても一定の作業所で繼續的に營んでいる作業所
二三、土石採取場
二四、ガス業及び電氣業
二五、建築請負業者が其の建築用材を製造する爲營んでいる製材所

（市民課）

外國人登錄證明書の切替實施

　今回登錄令の一部が改正され登錄證明書の切替が行われますから本年一月十六日から同月末日までに居住地の市區町村長に新登錄證明書の交付を申請して下さい

　その際現在の登錄證明書と最近六ヶ月以内にうつした寫眞二枚の提出を要します（十歳未滿の人は不用）

　右の期間内に申請しないと處罰され、禁錮以上の刑に處せられると國外に退去させられます。なほ詳しいことは市民課にておきゝ下さい

　登錄切替の際必要な寫眞は左記寫眞店で二枚一組五十円で撮影します。希望者は本月二十日まで撮影券を市民課で受けてお寫り下さい

記

▲竹町電車通り、中山誠一寫眞店▲榮町、工藤巽寫眞店▲トキハ百貨店裏、河野琴舟寫眞店▲南新地、甲斐文雄寫眞店▲今津留、松下政市寫眞店▲警察署前中山泰一寫眞店▲中央通りピース内、泰樂月▲中央通りピース内吉田次男

（市民課）

「成人の日」を祝いましょう

　滿二十歳に達した方々の輝やかしい將來を祝福するため、來る十五日左記により成人の日にふさわしい行事が行われますので昨年一月十六日より本年一月十五日までに滿二十歳に達する方々は是非御出席下さい

記

一、成人式
◆主催　大分市
◆日時　一月十五日午前九時集合、單團毎に點呼をうける
◆會場　教育會館

　成人式には高瀬文相臨席し優良青年團員に對し感謝狀と記念メダルを贈呈致します

二、記念植樹
　市内名所に約三百本の植樹を青年團員の奉仕により行います

三、結核檢査
　十三日午後一時より三時までに國立、縣立共濟各病院及び保健所でレントゲン間接撮影を行います（手數料として十五円各檢査所に納付する事）各分團の割當病院は次の通りです

八幡、春日分團—國立病院
日岡、大道、南大分分團—縣立病院
中島、荷揚分團—共濟病院
東大分、金池、瀧尾分團—保健所

四、成人祭
　十五日午後一時より教育會館にて各種のど自慢、舞踊等行います（教育課）

無機質配合肥料希望量調査

　農家に對する配給肥料（化學肥料）は今日まで單味で配給されていたが、最近肥料の生産狀況が頗る好轉し一方肥料價格の値上げ等の見地から、肥料の合理的有効利用を圖り農産物の確保に一段と拍車をかけるため農林省より本年春肥の左記成分配合肥料を製造し配給割當する旨通知があつたので、需要希望者は來る一月十七日まで登錄先肥料配給店に御申込下さい

　但しこの配合肥料は春肥の割當配給數量中より代替されるもので別個に配給されるのでない事を御含み下さい

又、希望のない方には今迄通り單味の肥料が配給されます

●原料配合割合
配合肥料一號（一〇貫俵）

硫安	五貫
過石一六%	三貫九
硫酸加里	一貫一
計	一〇貫

●保證成分量　百分中

窒素全量	一〇、〇〇
アンモニヤ性窒素	一〇、〇〇
燐酸全量	六、一〇
可容性燐酸	六、一〇
加里全量	五、一〇
水容性加里	五、一〇

價格は未定（農務課）

高田保氏の逝去を悼む

　元大分市長高田保氏は去る三日市内畑中の自宅で逝去されました享年八十二才、氏は明治四十年大分町會議員當選以來市議員、議長として市政に盡瘁、更に大正十五年市長就任後前後三回に亘り市長の重責を果され、氏の一生は全く大分市政に終始せられたと申すも過言でないのであります。吾々は茲に氏の偉大なる御功績をしのび哀悼の誠を捧ぐると共に御冥福をお祈りする次第であります（人事課）

住宅にお困りの大分市の皆様へ
當社は家賃位の月賦で新築住宅が短期日に貴方のものとなり日々の樂しい家庭生活が出來る新らしい建築方法で營業しています御手輕に御相談下さい只今次の住宅申込を受付て居ます
一、場所　大分市中島十條、坪數十坪前後で敷地二十五坪付
一、價格は拾万円位で契約と同時に半金入金して殘額は二ヶ年月賦
渡邊新興株式會社大分第一支部
大分市春日浦（宗麟碑裏）

家具は大丸え
月賦販賣（三回より六回まで）
官公廳の皆樣の御相談に應じます
大分市西大分電停前
大丸家具店
電話一六三二番

技術　責任　迅速　を誇る
一枚の印刷一册の帳簿の御用命も是非當印刷所を御利用下さい
官公廳の用達　高木印刷所
所長　高木富士太郎
高木秀彦
大分市小物座町二三番地
電話五〇一番

トキワインキ
ニッサンインキ
南海鉛筆
代理店
教科用參考書學習ノート研究並製造
和洋紙謄寫用原紙文房具卸問屋
有限會社　まつや商會
出版刊行物　尚學社
大分市金池町外堀通り（電話一三五六番）

回覧印

◎臨時種痘實施（衛生課）

昨年十一月二十八日より十二月二十八日までの間に臨時種痘を實施しましたが、未接種の方は左記の日程により洩れなくお受け下さい

一、該當者

昨年春季第一期種痘及び臨時種痘を既に受けた方を除いた殘り全部の人

二、接種日時場所

▲一月十八日自午前九時至午前十一時、西新町厚生會館

▲一月十八日自午後一時至午後三時、長濱町長濱劇場

▲一月十九日自午前九時至午前十一時、王子町王子分所

▲一月十九日自午後一時至午後三時、生石町西大分劇場

▲一月二十日自午前九時至午前十一時、新中島住宅營團

▲一月二十日自午後一時至午後三時、新川保育所

▲一月二十三日自午前九時至午前十一時大道保育所

▲一月二十三日自午後一時至午後三時、上野出張所

▲一月二十四日自午前九時至午前十一時、津留東大分出張所

▲一月二十四日自午後一時至午後四時、羽田瀧尾出張所

三、實費

豫防接種法により施行當日實費十五円を必ず御持參の上種痘を受けて下さい、尚生活扶助者は受持民生委員の證明書を御持參下されば徴收しません

果樹を植えよう

市内の果實屋の店先には色々な果實があふれるばかり並べられているが、その數ある果實の中に大分市で出來た果實がどれ程あるであろうか？、その殆んどが他縣或は縣内各地から大量に送り込まれた果實であつて、あばた面の皮の厚い大分みかんが隅の方で小さく、くすぶつている姿は誠になさけない次第である。

現在市内に於ける果樹の栽培面積は約一三〇町歩で、その内六割が柑橘類、次いで三割が枇杷、殘る一割が桃、柿、ぶどう、栗、いちぢく等の色々の果實である。然し實際の收獲されている果樹園は百町歩内外で、之から收穫される果實の量は、反當平均四百貫の收量と見て四十万貫内外である。では市内でどれ位の果實が消費されているであろうか？、假に一人一日平均二〇匁を食べるとして、大分市人口九万人が一日に消費する量は千八百貫であり、一年間には六五万七千貫が消費される事になり、二五万七千貫が不足であると云える。之を價格に見積つても、百匁平均二〇円として五一四〇万円という莫大な金額が市民の懐から市外に流れ出ているのである

ここで農家の方も又一般の方々も考えて戴かねばならぬ事は、これ程の支出をどうして喰い止めるかである。それには二つの方法がある。その一つは市内の果樹園面積を増す事である。例え市内で果實が自給出來ないとしても現在の果樹栽培面積を三倍乃至五倍にする事は可能であろう。りんごは出來ないが他の果樹は殆んど出來るのであるから、系統の良いもの、市場の嗜好に適したものを選んで大いに植込んで戴きたい

第二に各家庭に桃や柿等を二、三本必ず植えることです。子供は買與えた果實より自分の家の庭先になつた果實を、木によじ登つて食べる程喜こぶものである。農家の庭先に或は市街部の方も之から庭を造るでしよう。その時は庭木の代りに果樹の二、三本を植込んで實用的な庭園を造る様設計して下さい。今後大分市人口の増加に伴い益々果實の需要も増して來るでしよう。果樹は決して不利な作物ではない。農村恐慌に備える最も有利な作物である。又各家庭に於ても金錢支出を最少限に喰い止めてこそ家庭經濟が成立つものである事をお忘れなく今年の春先には必ず果樹の苗木を植込みませう

市としては苗木の斡旋と共に果樹の剪定、整枝、管理等について御指導する計畫です（農務課）

◎乳兒用砂糖の配給（衛生課）

従來乳兒の砂糖は家庭用と乳兒用を併せて一ヶ月六〇〇瓦を配給していましたが、乳兒用砂糖は一般家庭配給より除外し、別に人工、混合榮養兒、姙娠九ヶ月の姙婦に配給されることになりました。從來の一般乳兒用砂糖購入通帳は、昨年十二月分より無効となり、新規乳兒用砂糖購入券は大分保健所で母乳檢査の上交付する事になりましたから、左記該當者は母子手帳御持參の上洩れなく檢査をお受け下さい

記

一、配給對象及び配給量

① 生後十一ヶ月未滿の人工榮養兒、一人に一ヶ月一、二〇〇瓦

② 生後十一ヶ月未滿の混合榮養兒、一人に一ヶ月三〇〇瓦

③ 姙娠九ヶ月の姙婦四五〇瓦（一回）

④ 母乳榮養兒には家庭調味用以外には配給致しません

二、檢査日割、日時場所

▲一月十六日 南大分校區 南大分小学校

▲一月十八日 瀧尾校區 瀧尾小学校

▲一月二十日 東大分校區 東大分小學校

▲一月二十三日 日岡校區 日岡小學校

▲一月二十五日 八幡校區 八幡小學校

各校區共午前十時より午後三時迄（土曜日曜を除く）

▲一月十六日より一月末日迄 荷揚校區、中島校區、金池校區、大道校區、春日校區、大分保健所で毎日午後一時より四時迄

豫定

（十三日以後）

十三日

▲成年者健康診斷（時間、場所本文參照）▲五市助役庶務課長會議（午前十時、於市第一會議室）

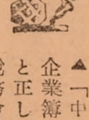

▲「中小企業簿記と正しい税務會計」講演會（二十三日午後六時、勞働會館）

▲塗料講習會（二十五、二十六日、荷揚小學校）

本週の出來事（四日―十日）

四日

▲出勤式

五日

▲市内浴場昆虫驅除（衛生課）

六日

▲五市弘報主任會議於中津市（市民課）▲消防團出初式（消防課）

七日

▲青年團長會議（敎育課）

九日

▲産業經濟部常任委員懇談會（議會事務局）

十日

▲敎育廳行財政打合会（敎育課）▲工業調査員懇談會（市民課）▲大分川改修促進委員會（市議會事務局）▲商店街繁榮對策地區別代表者會議（商工課）

1月9日現在米・甘藷供出成績

地區別	米 補正割當數量 石	米 供出實績數量 石	米 歩合 %	甘藷 補正割當數量 貫	甘藷 供出實績數量 貫	甘藷 歩合 %
八幡	226.4	53.20	23.5	70.484	63.874	86.2
中央	790.2	763.95	96.4	54.832	51.592	94.0
南大分	1933.5	1598.22	82.6	41.863	41.107	98.1
瀧尾	3357.8	2523.30	75.1	28.746	25.524	88.7
東大分	759.7	332.80	43.8	23.982	19.425	81.0
日岡	1028.4	445.60	43.3	1.308	1.320	100.9
計	8096.0	5715.07	70.5	224.815	202.844	90.2

◎乳兒用手編糸特配（商工課）

該當者　昭和二十四年一月一日以降出生の乳兒（但し希望者）

配給量　一人一ポンド

配給方法　母子手帳を期間中に商工課窓口へ持參、特殊切符を受けて購入

價格　四五八円一八錢

配給期間　一月十三日より二十五日まで

◎茶種子の斡施（農務課）

縣では只今茶業増産趣旨普及運動を實施中であり、市も之に呼應し輸出農産物として有利な茶の栽培を奬勵致しております

茶の様な永年作物は優良品種を蒔つける事が最も大切な事であります。縣では良い種子を一升當五〇円程度でお世話してくれますので茶種子御希望の方は市農務課宛來る十七日まで御申込下さい

◎アンゴラ兎毛の買付（農務課）

來る一月二十日午前中、中島四條大分市營種畜場（元グランド跡）でアンゴラ兎毛の買付を致しますから御希望の方は兎毛御持參下さい

◎鹽の自由販賣（商工課）

本年一月一日から塩の統制が撤廢され、自由販賣となりましたから、お好みの塩小賣店で隨時量に制限なく購入出來る事となりました

◎自轉車更正希望者へ（商工課）

現在鑑札は受けているが車体タイヤチューブが破損磨滅して使用出來ない自轉車を修理取替塗装等により更生使用したい方は市商工課にその旨御申出下さい。キップを差上げます。尚數量が少いので申込み順にお渡しします

所得税の確定申告と納税

一月は所得税確定申告の月です。昭和二十四年分所得税の確定申告書は本年一月三十一日までに提出し、第三期分の所得税も同時に納めることになつておりますので、各出張所より配付の注意書をよくよまれ、申告用紙に夫々記入して期限内に必ず申告と納税して下さい

尚この確定申告は予定申告の精算をするものですから進んで申告して下さい。又今回は税務署では地區ごとの説明會を催さず、二十日以後から税務署で不明の點を直接説明致しますので、お分りにならない方は税務署に御問合せ下さい（税務課）

人の動き

○上田市長　鐵道局誘置の件につき七日、八日門司市へ出張

○安東助役　都市研究會出席の爲六日上京十二日歸任の豫定

ニューパーマ
安部美容室
三ヶ田町

信用第一
イハラ靴店
南大分三ヶ田町

精撰兎肉とは
▼一貫匁以上のメス兎で
▼脂肪分三〇%以上
全扱數の一割程度のものを嚴選して小賣に致します
兎肉
大道町六丁目
興國兎業會社
電話一七二番
直賣所開設
大手通米屋町角
百匁八五圓
いつでも・いくらでも配達します

市報案内
料金は樣一・七糎一段五十圓
御申込は市職員又は市民課へ

映画案内

東劇　勞働會館

二本立上映

杉狂児、渡邊篤、星ひかる、志村

ホームランダービー藤村、別當、西澤、大下の各選手出動

ホームラン狂時代

女自雷也

17日→23日

（勞働會館は21日まで）

名劇

十四日（ロードショウ）松竹大作

破れ太鼓

木下惠介監督　阪東妻三郎主演

十五日から二十日まで

續 影法師

阪東妻三郎　入江たか子　山田五十鈴

厚生會館

砂塵と拳銃の嵐を呼ぶ待望の西部活劇!!

拳銃無宿　13日→16日

全米熱狂のスリラー小説の映畫化!!

恐ろしき結婚　19日→22日

光館

文豪故菊地寛原作の映畫化成る!!絢爛四大スター上原、高峰、山村、高杉競演

處女寶　十六日迄上映中

本年度フランス映畫海洋活劇第一彈!!

地中海　十七、十八日二日間上映

葬儀の御用は親切で安價な大分市社會事業協會葬具部へ是非御申込下さい

◈葬具飾付價格表（棺付飾付生花付）

特等		一、〇〇〇円
一等		九〇〇
二等		八〇〇
三等		六五〇
（寢棺のみ）	大人	四五〇
（立棺のみ）	大人	四〇〇

小人は年令の差異により各々棺に大小がありますので御含み下さい

申込先
大分市南新地
トキハ東一丁入る
取扱者　村井光藏