大分市報

毎週金曜日發行

發行所
大分市役所市民課
大分市荷揚町52番地
電話代表950番
發行人 永松昇
編集人

印刷所 第一印刷社

大分市の弘報活動の大要
——十二月——

縣弘報委員會で決定された十二月の弘報活動の大要は左の通りで全縣下市町村一齊に活潑な弘報活動が行われることゝなつた。市民の皆様の御理解と御協力を期待して止みません

(一) 米甘藷供出促進
米甘藷の收獲も一段落しましたが、農家の皆様の米甘藷の供出の完遂によつて始めて輸入食糧も確保され、困難な現在日本經濟の基礎が確立されることの御認識の下に、苦しい供出を完遂されて國民主食に不安のないよう同胞愛の精神の昂揚を期待して止みません

(二) 納税の強化促進
國縣市町村が納税によつてその機能の充分な發揮が出來ることは申す迄もありません。十一月一日より十二月二十日迄を特に地方納税強化運動期間としてこの運動を展開していますが、これには納税貯蓄を實行されることが、具合のよい方法と信じます
市民の皆様には納税の重要性を充分御認識下さつて納期内の納税をお忘れないようお願い致します

(三) 再建貯蓄歳末運動
日本の再建の基礎が貯蓄にあることは市民の皆様の充分御認識になつて居られる所であります。特に物よりも金との思想は貯蓄心を益々昂揚していますが困難な現經濟事情よりしてその必要は認めながら實行は仲々容易ではありません。官公署會社工場等の職域で給料の端數を貯蓄する端數貯蓄、納税貯蓄等の貯蓄組合の結成を御奬め致します。何卒苦しい生活の中にも生活の合理化を圖られて、本年末のこの運動に充分な成果を擧げられるよう希望致します

(四) 引揚援護愛の運動
終戰後五年目の冬を迎えますが、まだ歸還しない多數の人々が異國の地に殘つています
未歸還者の届出、歸還者の生活、就職斡旋等吾々のなすべき事柄は多いのであります。市民の皆様の愛の精神により引揚者援護の充實を計りましよう

(五) 其の他
本年末の弘報活動は以上の外雇傭調整、國民榮養改善、鼠一齊驅除、寶くじ完全消化運動等盛澤山であり、市民の皆様の格段の御協力をお願い致します
(市民課)

特別消費價格調査について

總理府統計局では昭和二十一年七月以來消費者價格調査(いわゆるC・P・S)を全國二十八都市について實施していますが、今回は調査範圍を擴大して全國三百五十四の市町で本月十六日より十二月十五日までの一ケ月間特別消費者價格調査を行うことになりました
この消費者價格調査は、官廳や、銀行、會社などの給與ベースなどに最も廣く利用されている統計の一つです
生計費と云えばきつとこのC・P・Sが引つぱり出されるのは既に御存知の事でしよう。今日統計界の花形として貴重な資料を提供していますが、今までの此の調査は二十八都市だけに限られた爲、全國各地の消費生活の地方的な差異を精密に知るのには不充分であります
そこでかような点を補い、此の調査の利用効果を更に大きくする意味で、多數の都市を網羅する大規模の調査をすることになつたわけであります。此の特別消費者價格調査に御記入を願う世帯は全國で約三万三千世帯ですが、これは副次抽出法と呼ばれる科學的な調査方法によつて選定された世帯です。吾が大分市では百十世帯が抽せんによつて選び出され、此の調査の記入世帯になつて戴くことになりました。記入世帯は毎日〳〵の家計の消費狀況を支出費目別に所定のカードに記入して戴く、そして此の結果が大分市として一括取り集められて中央で集計され、全國各地の分も全様集計されて、こゝに初めて全國各地の價格差が作られ、消費價格の比較ができることになると云う仕組です
最近此の抽出調査方法は、大新聞社で世論調査などにも盛んに用いられております。一部を調べて全部を類推する方法ですから、くぢに當つた百十世帯の方々はいわば「選ばれた大分市の代表世帯」です。引き續き一ヶ月間吾が大分市の爲全幅の御協力をお願い致します
勿論此の調査の結果は、全く統計の爲にのみ使い、やみ行爲の摘發とか、課税の標準にしたりするとか、或いは個々の家庭の内幕をさらけ出すような事は統計法で堅く禁じられております。何卒御懸念なくありのまゝの事實を記入して下さい。そして正しい眞實の統計を作ることに御力添え下さい
(市民課)

瀧尾公民館成る

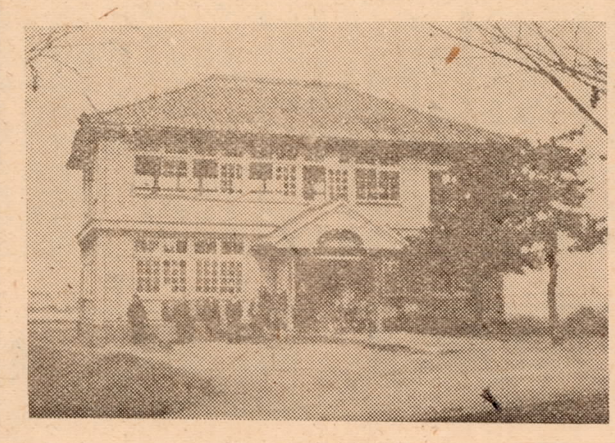
(瀧尾公民館)

社會教育法の發布にて事業を開始し、又牧東原の公民館も完成しが制定され、本市公民館條例て、遠大な理想の下に館の建設機運は先づ新生活産業の講座、巡回市域に起り、瀧尾公民映畫、子供の會、會報館が寫眞の通り完成しの發行等活潑な民主的文化經濟の活動を始めている
斯くして本市公民館の建設は新市域に始まり、續いて舊市域更に中央に模範的な公民館建設えと本市の文化經濟活動の向上は一段と期待を持たれるに至つた
(市民課)

竹細工受講者募集

竹製品は行詰つたと言われている今日でも益發展している大分市上野授産場では、左記要領により受講者を募集しておりますから希望者は至急御申込下さい

記

上野授産場受講者募集要領
一、授産種目
(一)竹製品豆腐籠、屠籠、書類籠、すだれ、其の他
二、募集期間　十二月十五日まで
三、募集人員　一〇名
四、場所　市内上野(上野出張所隣)
五、補導期間　三ケ月
六、授産時間　午前八時半より午後五時まで
七、資格者　男女老若を問わず
八、申込　市社會課福利係又は上野授産場
特典　(一)市營につき工具資材は一切貸與、月謝不要
(二)受講期間中及技能修得後、補助金支給の途がある
技能修得後は諸材料の斡旋と製品の集荷販賣のお世話をする
(三)托兒所の設備がある
その他詳細は社會課福利係に問合せ下さい
(社會課)

未復員届について

未復員届は本年三月一日現在を以て全國一齊に實施いたしましたが、尚未届者が發見されています。外地殘留者の人名は外務省に於ても掌握困難の實狀にあり、之が調査の對照外におかれる本人として不幸を見る事になりますので若し未復員届を出していないお方は至急市社會課福利係まで御提出下さい
(社會課)

中小企業等協同組合法實施研究協議會

中小企業を自主的民主的に振興させるための「中小企業等協同組合法」が、ごうもうまく利用されていない様です。たとえば融資問題、企業合理化問題等にしても、ガツチリした組織がない爲に行づまりを生じている。そこで中小企業者の方に充分この法律を利用していただく爲こんど次の通り

同法の趣旨、内容、組合組織の方法、運營、その他同法と獨禁法、事業者團体法等との關係について説明會を催し研究協議する事になつていますから、商工協同組合員だけでなく、一般中小企業者の傍聽をおすすめ致します

一、日時
十一月二十九日午前九時より(工業關係)
十一月三十日午前九時より(商業關係)
二、會場
大分市議會議事堂
(商工課)

求人の方へお願い

一般雜役、荷造、運搬、清掃或は人夫、土工等あらゆる仕事で一日でも一人でも雇いたい方は左の要領で大分公共職業安定所に申込んで下さい
一、申込方法　直接又は電話でも結構です
作業内容、雇用賃金等を確實に知らせること(出來ればお前日中)
二、申込所市内北新町大分公共職業安定所
電話一、四〇番一、一〇五番
三、女子勞務者も相當數ありますから草取り洗濯、その他の仕事に遠慮なく利用して下さい
(社會課)

新入學兒童の届出

來年度新しく入學する子供をもつていられる家庭は、各出張所に届出る様になつていましたが、まだ届の濟んでいない方は直接市役所の教育課へ至急お届け下さい
(教育課)

人の動き

○上田市長
臨港線要務打合せの爲二十一日門司へ出張
同日歸任

大分の皆様
永らく御不便をおかけいたしました
此の度スタヂオを左記へ新築移轉いたしましたから以前に増してお引立て下さいませ
勞働會館北側(電話一、一六九番)
矢野寫眞館

洋食と和食〜〜
〜〜御婚禮と御會食
サクラマチクラブ
大分市電車通り　電話 342 / 634 番

新築月賦住宅
場所　大分市中島十條
建坪　十坪前後(和洋何れも可)
土地　約二十三坪付
價額　拾萬圓
支拂方法　契約と同時に半額入金して殘額は二ケ年月賦
御希望の方は速刻左記へ御相談下さい
渡邊新興株式會社
大分第一支部
事務所　大分市春日浦(宗麟碑裏)

寒さは迫る!!
冬服の御用意は出來ましたか?
今冬流行の高級レディメードと別仕立
紳士服 生地 學生服 其の他洋服各種 オーバ
豊富品揃
後藤洋服店
大分市竹町五丁目　電話1075番

回覧印

臨時種痘實施お知らせ

（衞生課）

本年臨時種痘を左記に依り實施致しますから該當者はもれなく最寄りの場所で受けて下さい。尚最近福岡縣に痘瘡患者が發生したとの事ですから本市からは一人の患者も出さぬ樣いたしませう

一、該當者

本年春季第一期種痘を受けた者以外の全部

二、種痘場所と日時（毎日午後一時より五時まで、尚括孤のない日時は接種日、括孤内は檢診日）

○荷揚小學校　本月二十八日（十二月五日）
○中島小學校　本月二十九日（十二月六日）
○金池小學校　本月三十日（十二月七日）
○春日小學校　十二月一日（十二月八日）
○大道小學校　十二月二日（十二月九日）
○八幡小學校　十二月十二日（十二月十九日）
○南大分小學校　十二月十三日（十二月二十日）
○瀧尾小學校　十二月十四日（十二月二十一日）
○日岡小學校　十二月十五日（十二月二十二日）
○東大分小學校　十二月十六日（十二月二十三日）

三、予防接種法により各自より實費を徴收しますから施行當日十五円を必ず御持參の上種痘を受けて下さい

但し生活扶助者は受持民生委員の証明書を御持參下されば徴收いたしません

主婦の店決定

さきに大分市連合婦人會の主催で「主婦の店選定運動」を實施しましたが、市内全主婦の御協力を得て次の通り「主婦の店」が決定されました。皆樣によつて選ばれたこれらの店は將來標準店として育成指導されるはずです

「主婦の店」商店名一覽

●肉屋の部
（東新町）西本清商店、（新川町）宮部商店（西生石町）秦豊商店（大道一丁目）宮部末吉商店（荷揚町公設市場内）宮部商店（三ケ田町）梅津一貫商店

●魚屋の部
（長濱町）丸井決商店（舞鶴町）大石サトエ商店（生石町）加藤土八商店（大道五丁目）山上田村商店（大道二丁目）高野一夫商店（荷揚町公設市場内）日名子權平商店（八幡御幸）後藤正男商店（永興）阿部瀧平商店（南下郡）丸尾治人商店（今津留）丸井怒七商店（萩原）森川豊喜商店（新高松西）宮崎正商店

●酒屋の部
（塩九升町）吉田吾作商店（城崎町）安見貞商店（生石）角山哲四郎商店（大道四丁目）高橋文彦商店（草場町）後藤佳史商店（新興マート）高橋源六商店（永興）森一夫商店（富岡）財津永吉商店（今津留）小名川勝喜商店（萩原）芦原只平商店（高松）池永寒平商店

●野菜屋の部
（塩九升）安東弘信商店（城崎町）豊東勇平商店（王子町二丁目）首藤龜四郎商店（大道三丁目）園田秀男商店（大道四丁目）岡本盛馬商店（荷揚町公設市場内）園田秀男商店（八幡御幸）新）三重野勝人商店（萩原）山徳太郎商店（大一マ）利光玉喜商店（新高ート）笠木敏馬商店（津留）池田末一商店（津留）伊藤權平商店（松）

●食料品屋の部
（塩九升）黑木道男商店（城崎町）元杭峯松商店（王子町三丁目）伊藤清彦商店（大道五丁目）阿部豊次郎商店（大道五丁目）中島二郎商店（荷揚町公設市場内）工藤光市商店（生石一ノ坂）兒玉清松商店（三ケ田町）三浦鶴生商店（南下郡）田島藤太郎商店（津留）佐藤岩男商店（萩原）芦原只平商店（日岡）安達儀一郎商店

●味噌醤油の部
（塩九升町）黑木道男商店（濱町）工藤虎彦商店（南王子町二丁目）甲斐健治商店（西新町）山口清二商店（大道五丁目）阿部豊次郎商店（南新地）山田多左衞門商店（生石一ノ坂）兒玉清松商店（三ケ田町）阪井基三郎商店（花津留）河野嚴潮商店（萩原）利光忠雄商店（新高松）池永次郎商店（商工課）

十一月廿日現在 米、甘藷供出成績

地區別	米 割當	米 供出數量	米 賣渡數量	米 歩合	甘藷 割當	甘藷 供出數量	甘藷 歩合
	石	石	石	%	貫	貫	%
八幡	259.2				82.432	58.595.5	71.0
中央	842.9				61.011	49.665	81.4
南大分	2062.4				46.580	39.146	84.0
瀧尾	3581.6		3.2	0.08	31.985	12.278	38.3
東大分	844.1				26.684	9.465	35.4
日岡	1117.8				1.308	1.320	100.9
計	8708.0		3.2	0.03	250.000	170.469.5	68.1

園芸メモ

大分市園藝共進會迫る

來る十二月九日より十一日までの三日間市内トキハデパートで大分市園藝共進會が開催されます。この共進會に出品される方は十二月八日午前中に、蔬菜類は三階會場へ、果實及び花卉類は五階會場に出品物を御持參下さい

出品物の數量（現格）は次の通りです

●蔬菜類
大根●かぶ●人參●ごぼう●うど●きうり等は五本▲里芋●しようが●葱は五百匁▲馬鈴薯五ケ▲蓮根三本▲結球白菜●かんらん●花やさいは三株▲漬菜類ほうれん草●ふだん草ちしや等は五株

●果實類
溫州みかん一〇ケ▲ネーブル●雜柑●柿は五ケ▲金柑三〇ケ▲栗一升

●花卉類
大輪菊五本▲中輪菊七本▲小輪菊一〇本▲カーネション●バラ五本葉ぼたん二本▲金せん花●矢車草一〇本▲枝物五本▲葉物一〇枚

尚參考品として出品される物は、其の旨明示して出品下さい

審査は同日の午後實施し成績は九日に發表いたします。尚入賞者には十日午前十時より會場で市長から次の賞金と賞狀が贈られます

△特等五百圓△一等三百圓△二等二百圓△三等一百圓

尚出品者には出品物を受付た際、空くじ無しの福引券を出品物一点に付一枚贈呈し期間中福引をして戴きます

福引の賞品は次の通りですが出品物の增減により多少變更する予定です

特等　半自動式噴霧器一本
一等　肩掛噴霧器二本
二等　手押式撒粉器七本
三等　剪定鋏二十本
四等　除草かな五十本
五等　化粧石けん百本
六等　齒磨粉四百本

以上の樣に出品者には賞金の外、多くの福引賞品が準備されておりますので、出來る限り多くの出品をお願いいたします

尚出品物は期間中一般需用者の買上予約とし十一日午後一時より安く販賣いたしますので市内の方は御利用下さい。又玉葱、甘藍はこの頃が植付適期になりますので、會場でこれ等の苗を實費で販賣いたしますから家庭菜園に是非御試作下さい

（農務課）

會と催し

▲家庭養鷄講習會（二十六日、午後一時、議事堂）
（二十四日以後）二十四日
▲飲食營業諮問委員會（午后二時、議事堂）二十五日
▲シャープ勸告案による稅制改革内容説明會（午前九時より於議事堂）三十日
▲臨時出納檢査（監査事務室）
▲五市配給協議會（第一會議室）一日―二日
▲大分交通會社及待合所（十六日―二十二日）十六日
▲王子町、春日浦塵芥處理（衞生課）▲未歸還者扶養手當支給（社會課）二十一日
▲厚生施設女子頭虱驅除（衞生課）▲南大分八幡校區民生委員協議會（社會課）▲加藤シズエ女史講演會（教育課）▲警察委員、公安委員懇談會（市議會事務局）二十二日
▲出張所長會議（市民課）十六日
▲大分交通會社及待合所厚生施設昆虫驅除（衞生課）▲ユニセフ衣料品配給打合會（社會課）十七日
▲學校放送教育研究會（教育課）▲中島校區民生委員協議會（社會課）▲ユネスコ準備會（教育課）▲市内浴場昆虫驅除（衞生課）十八日
▲春日校區一齊保導實施（社會課）▲長濱町舞鶴町昆虫驅除（衞生課）十九日

定期

失捕の出來事

アンゴラ兎の飼育

兎毛處理講習會

アンゴラ兎の飼育は其の毛を輸出に向け又自家用被服を自給する有利な副業です。市では今般斯道の權威者をお招きして飼育法や兎毛の加工等について左記により講習會を開催いたしますので、飼育者は勿論今後飼育した い方も是非御聽講下さい

尚當日兎毛の買付も致しますから兎毛をお持ちの方は御持參下さい

記

一、期日　來る十二月三日
●兎毛買付　午前十時―正午
●講習會　午後一時より
二、場所　大分市役所議事堂
三、講師　山本伊三雄氏、首藤定氏、若生義憲氏、佐藤德十郎氏

（農務課）

家賃値上げ問題について

地代家賃統制令の一部改正及び家賃の値上げに関して十一月一日から實施決定したように新聞記事に掲載されたがこの内容は何ら確定したことではなく、又今のところ實現の見透しもたつておらないから誤解のないように御注意下さい。今後家賃の値上げに関してはその都度市報に掲載致しますから市報を御覽の上實施されたい。尚不明の点は社會課福利係まで御照會下さい

（社會課）

ラジオ受信機

賣出中

御申込は市職員又は市民課・各出張所係員へ十一月末日迄・成るべくお早く！

大分市報

有料配布

一ヶ月十五圓（郵稅共）申込は市民課又は最寄の出張所へ前金で申込下さい

市報案内

料金は樣一・七瓩一段五十圓御申込は市職員又は市民課へ

兎肉

▲ネダンが安い百匁　九五圓
▲榮養價が高い蛋白質分最高
▲和・洋兩方の料理が出來て
ウマイ

大分市大道町六
興國兎業會社
電話一七二番
いつでもいくらでも配達します

東京をはじめ六大都市では食肉の王座は兎肉に變りつつあります

第二回 大分縣

道路復興寶くじ

中出賣

11月5日―11月30日

一枚三十圓

賞品			賞金		
特賞	ミシン	8本	特等	50万圓	1本
1番賞	自轉車	8本	前後賞	5万圓	2本
2番賞	服地	16本	1等	10万圓	7本
3番賞	洋傘	160本	2等	1万圓	80本
4番賞	地下タビ	1600本	3等	1000圓	800本
			4等	100圓	16.000本
			5等	20圓	240.000本

御買求めは市役所市民課又は各出張所へ

大分縣

映畫案内

東劇
大映母性映畫
母燈台
三條美紀　三益愛子　主演
強く生きよと母と子に波も優しい子守唄泣くな露草、春くるまでは、照らせ岬の母燈台……
30日から5日まで

厚生會館
青春の情熱を賭して西部の荒野を征服してゆく一世の快男兒!!忍苦二十年血と汗と純愛に彩られた建設ロマンス!!
新天地
2日から5日まで
女の顔　二十六日まで

光館
次週廿日封切　阪田勝彦特別出演
エノケン笠置の
極樂夫婦
野良犬
絶讃上映中　廿八日迄

勞働會館
29日より3日まで大映涙の大作
三條美紀三益愛子の
母燈台
コンビが贈る

名劇
十一月二十九日より十二月四日まで六日間連續上映ですからいつからでも御覽になれます
生さぬ仲
余りにも有名な大正以來女性の涙を誘つた物語りを今又こゝに松竹が貴女に訴える
大映特選番組第一彈！堂々の2本立（26日→28日）
女殺し油地獄
おしどり笠
日高澄子　阪東好太郎　片岡千惠藏　山根壽子