資料 1

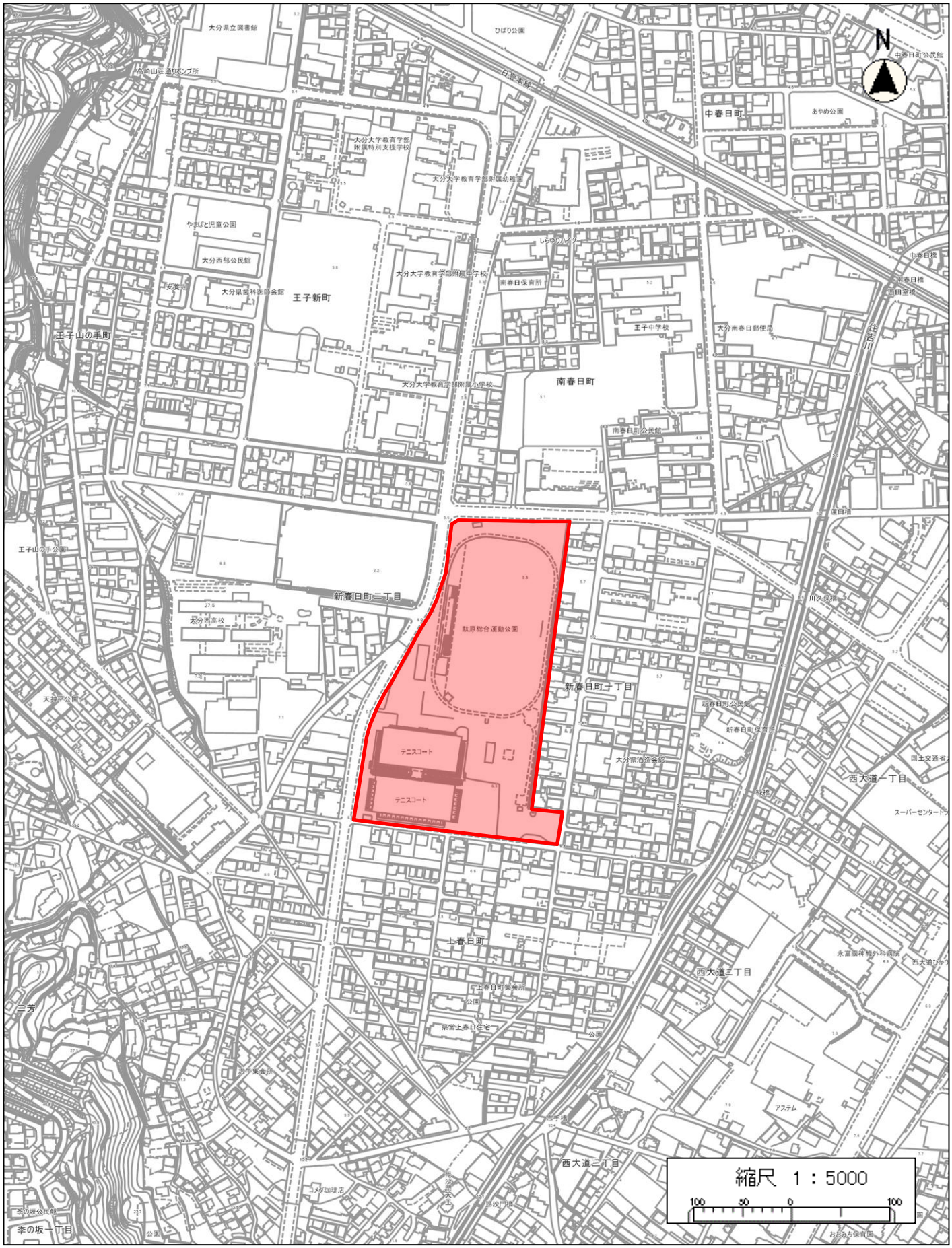
N
大分県立図書館
ひばり公園
日豊本線
中春日町公民館
中春日町
あやめ公園
大分大学教育学部附属特別支援学校
大分大学教育学部附属幼稚園
やまばと児童公園
大分西部公民館
大分大学教育学部附属中学校
南春日保育所
王子新町
王子中学校
大分南春日郵便局
王子山の手町
大分大学教育学部附属小学校
南春日町
南春日町公民館
中春日橋
南春日橋
住吉川
王子山の手公園
新春日町二丁目
大分西高校
駄原総合運動公園
川久保橋
新春日町一丁目
新春日町公民館
新春日町保育所
テニスコート
テニスコート
大分県浴場会館
国土交通省
西大道一丁目
スーパーセンター
上春日町
上春日町集会所
公園
県営上春日住宅
西大道三丁目
永富脳神経外科病院
三芳
アステム
西大道三丁目
コメダ珈琲店
季の坂公民館
季の坂一丁目
縮尺 1：5000
100 50 0 100

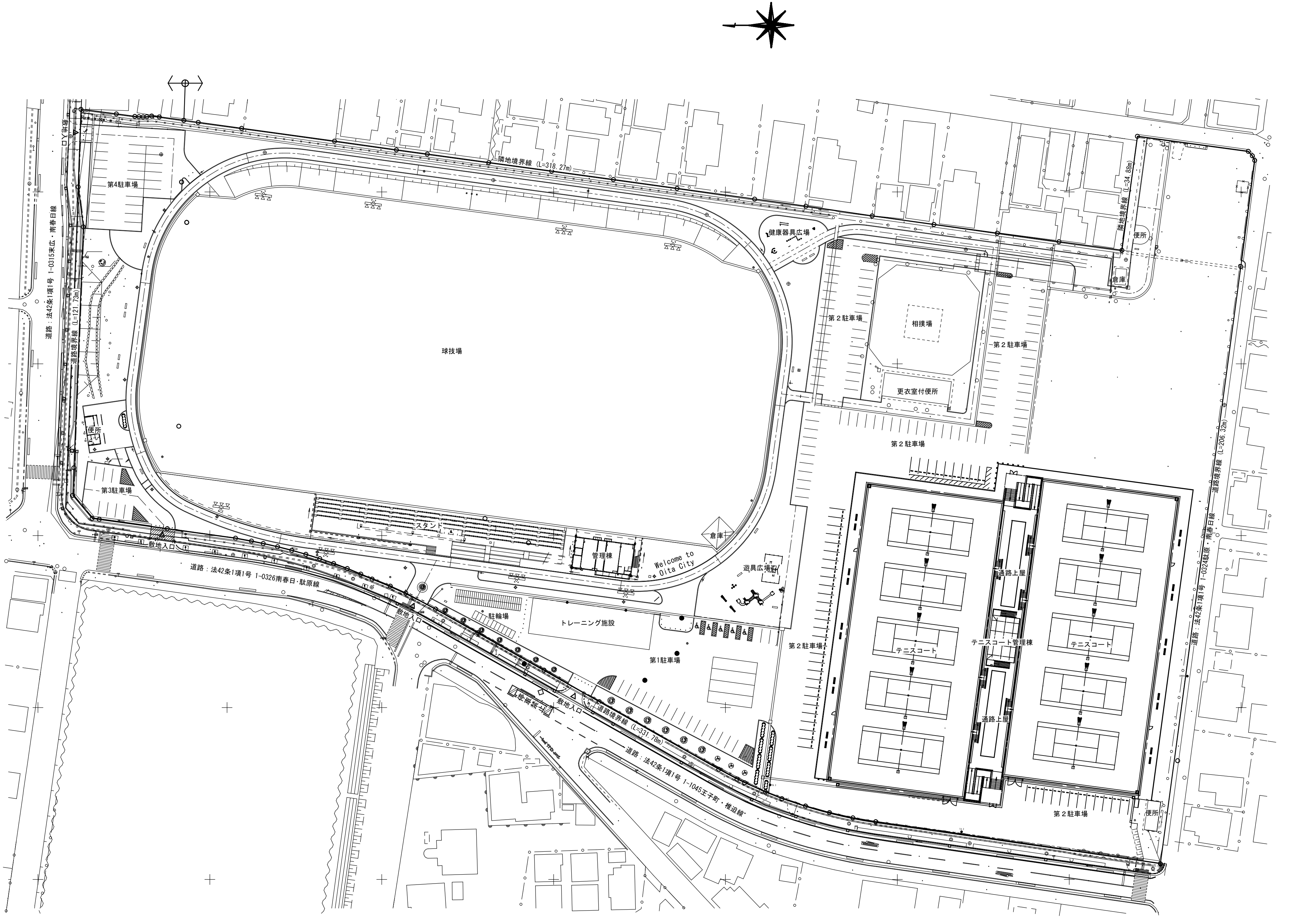

隣地境界線 (L=318.27m)
隣地境界線 (L=34.88m)
第4駐車場
第3駐車場
球技場
スタンド
管理棟
Welcome to
Oita City
倉庫
健康器具広場
便所
相撲場
更衣室付便所
第２駐車場
遊具広場
駐輪場
トレーニング施設
第1駐車場
テニスコート
テニスコート管理棟
通路上屋
敷地入口
道路：法42条1項1号 1-0315末広・南春日線
道路境界線 (L=121.73m)
道路：法42条1項1号 1-0326南春日・駄原線
道路境界線 (L=331.78m)
道路：法42条1項1号 1-1045王子町・椎迫線
道路：法42条1項1号 1-0324駄原・南春日線
道路境界線 (L=206.32m)

配 置 図

テニスコート管理棟

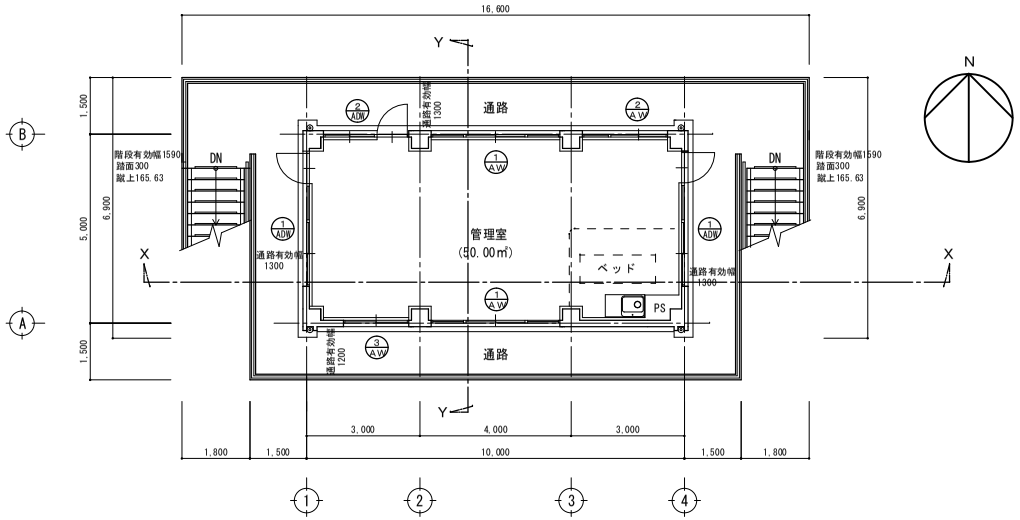

２階平面図　S=1/100

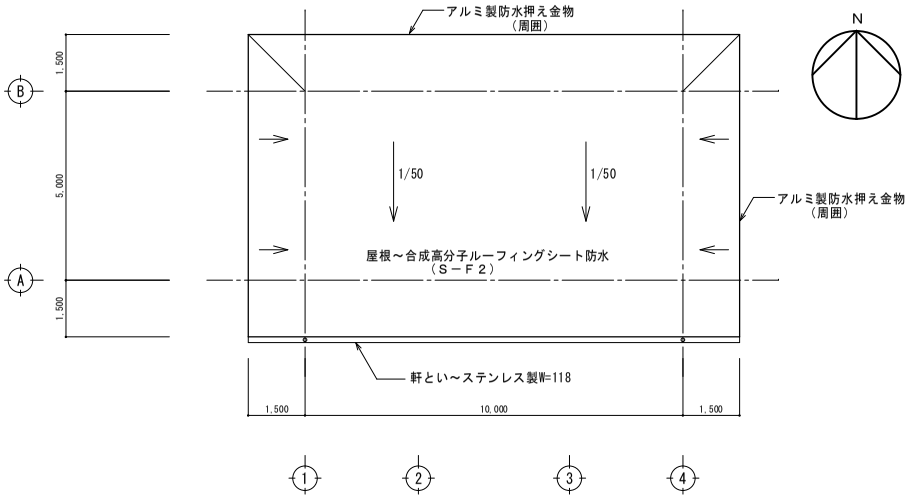

屋根伏図　S=1/100

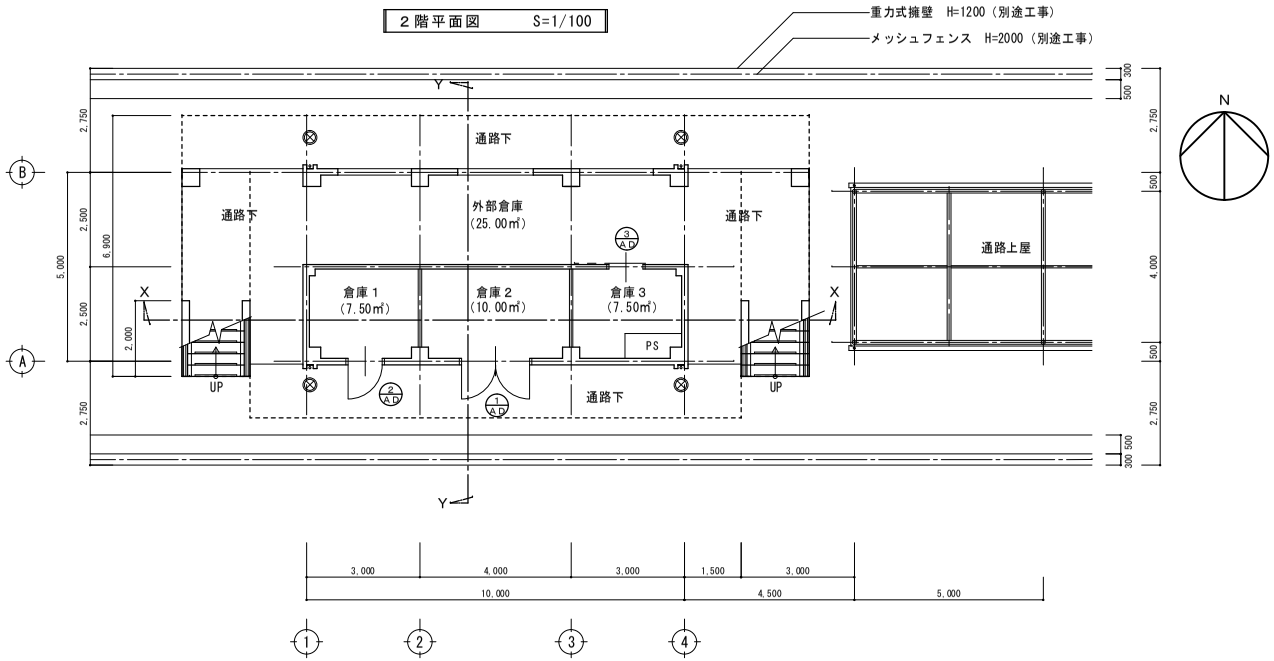

１階平面図　S=1/100

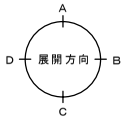

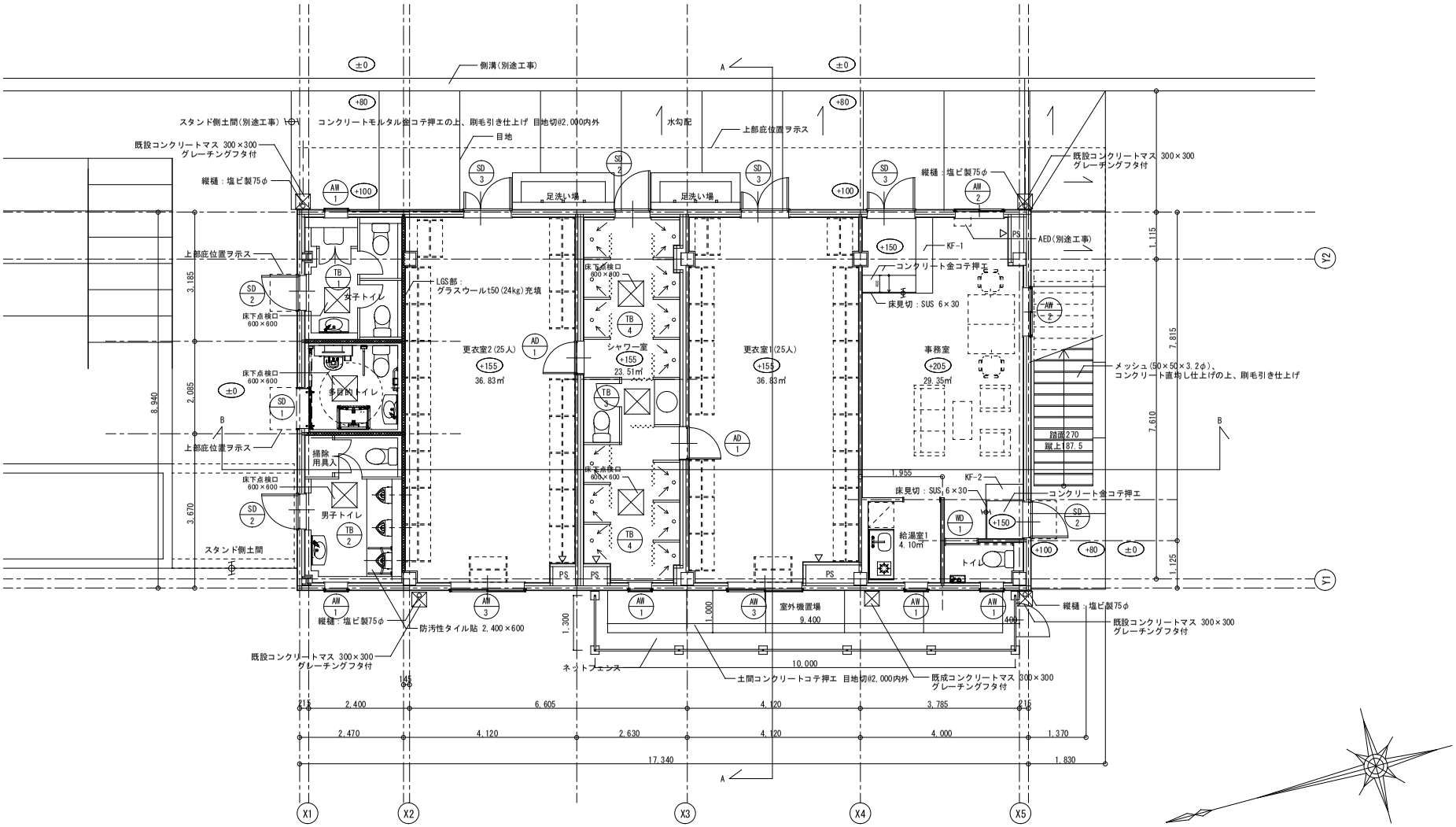

事務所棟1階平面図　1/50

▽：壁点検口300×300ヲ示ス

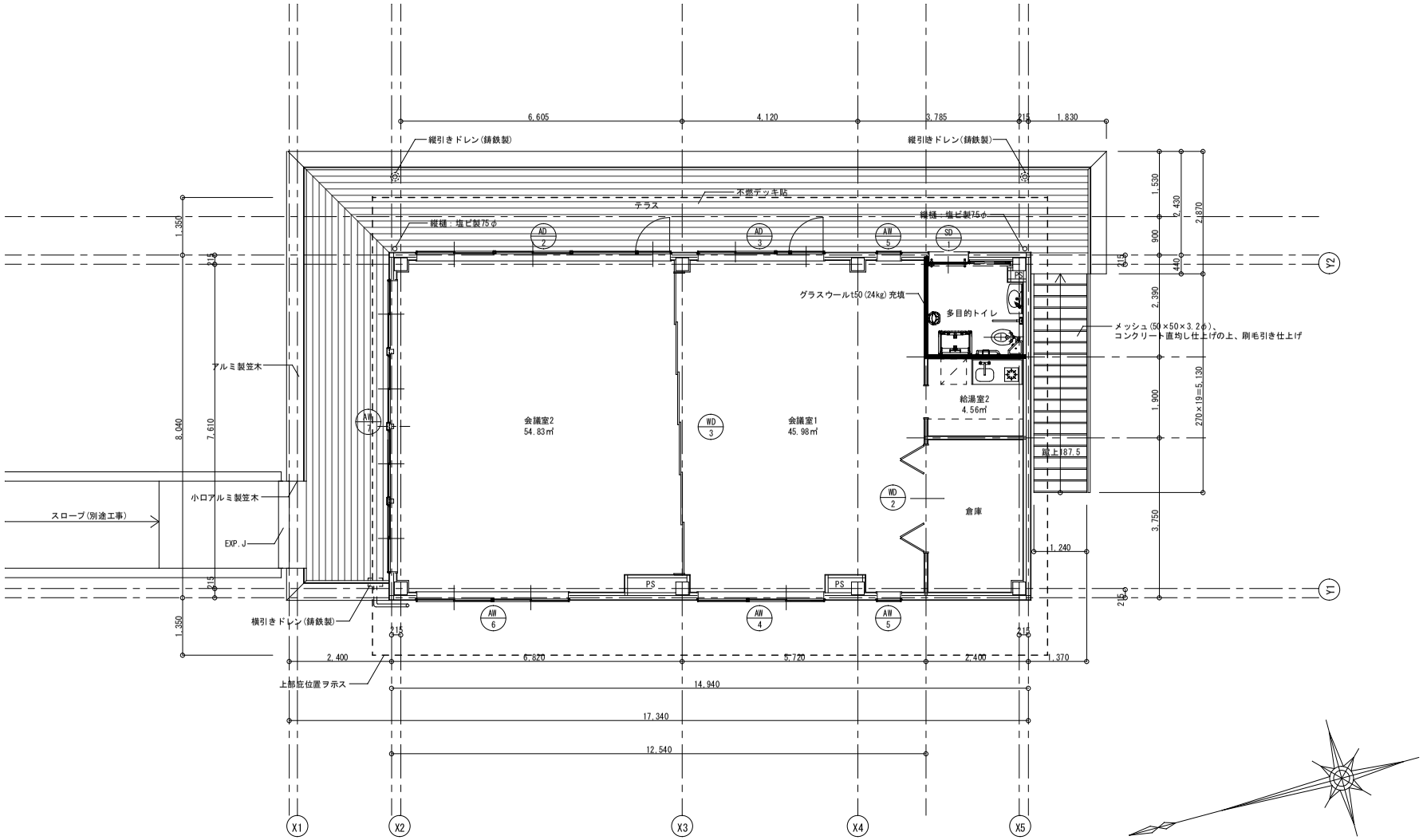

事務所棟2階平面図　1/50

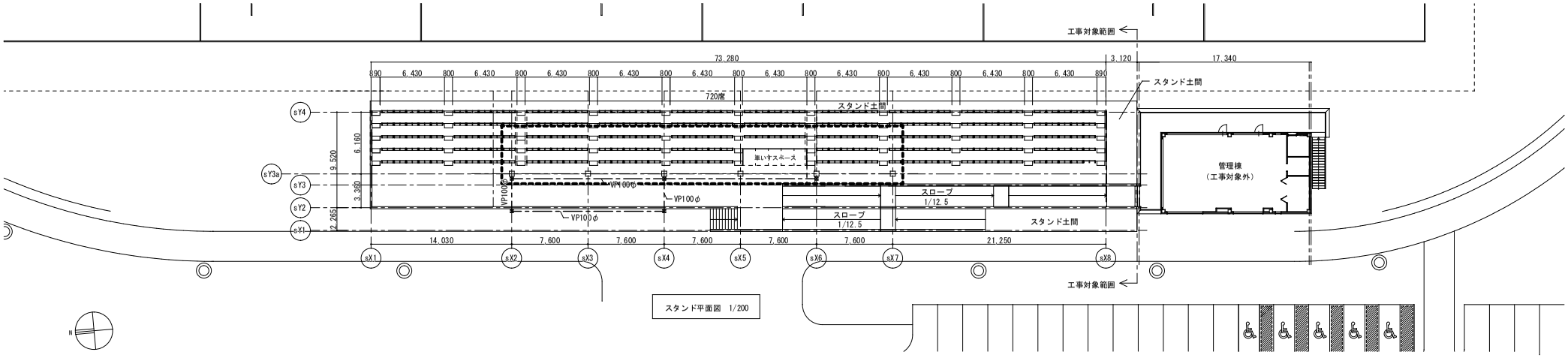

スタンド平面図　1/200

：既製枡350×350 グレーチングフタ 付（5箇所）

－－－：VP100φ

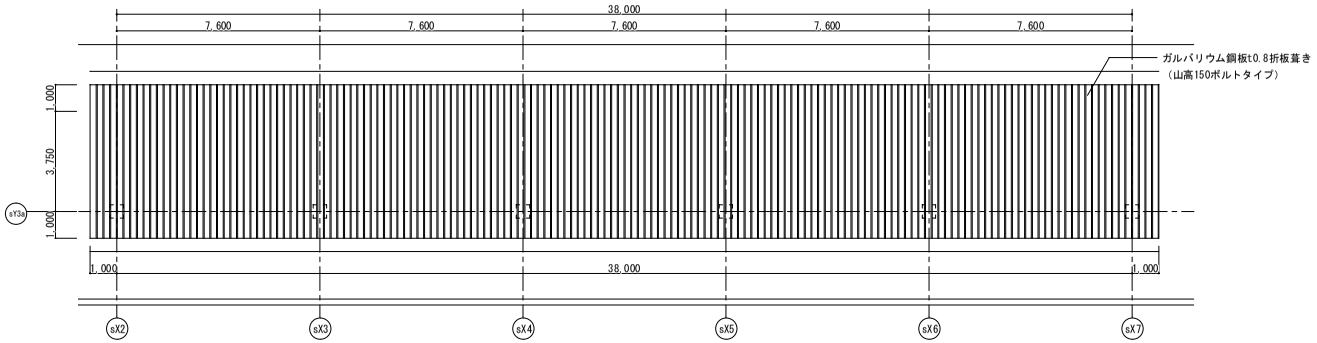

スタンド屋根伏図　1/100

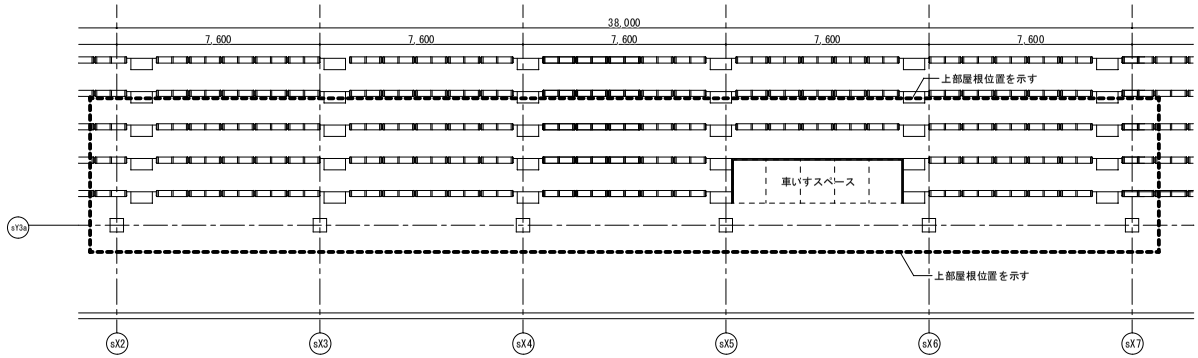

スタンド屋根平面図　1/100

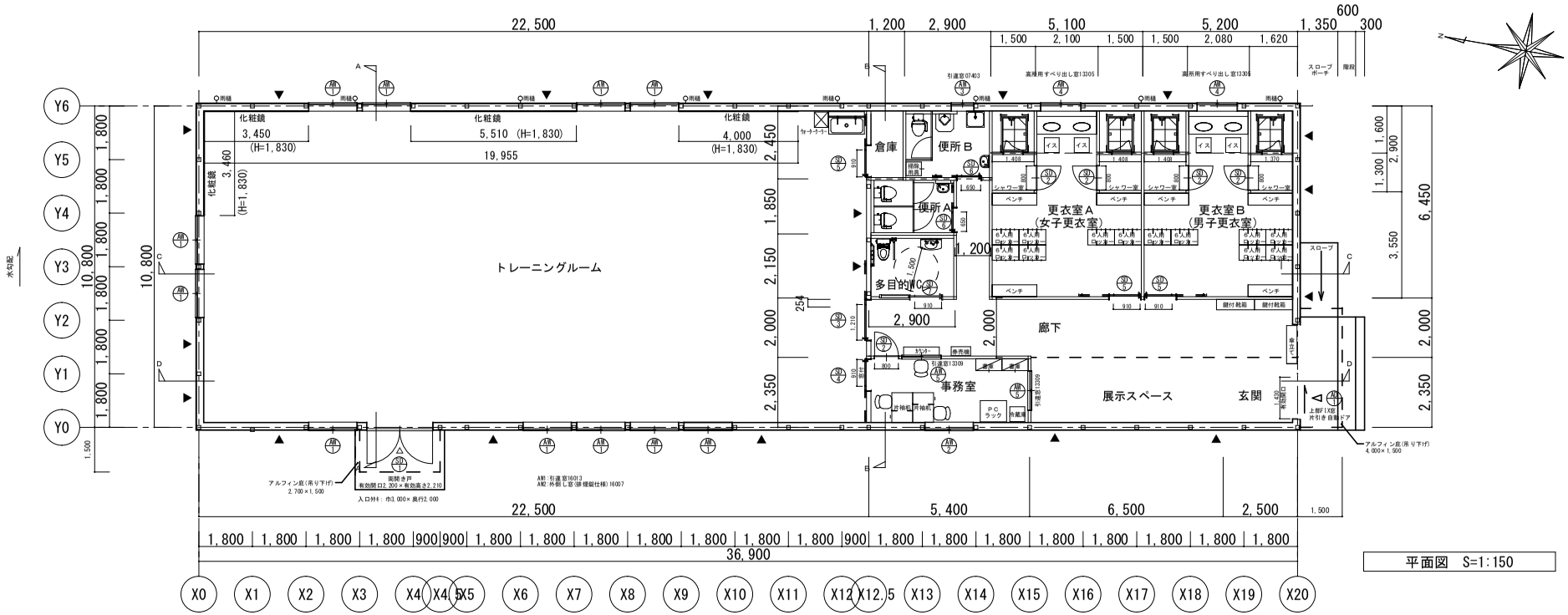
トレーニングルーム
倉庫
便所B
便所A
多目的WC
事務室
廊下
展示スペース
玄関
更衣室A
(女子更衣室)
更衣室B
(男子更衣室)
化粧鏡
シャワー室
ベンチ
ロッカー
スロープ
階段
雨樋
水勾配
22,500
1,200
2,900
5,100
5,200
1,350
600
300
10,800
19,955
5,400
6,500
2,500
36,900
6,450
2,000
2,350
Y0
Y1
Y2
Y3
Y4
Y5
Y6
X0
X1
X2
X3
X4
X5
X6
X7
X8
X9
X10
X11
X12
X13
X14
X15
X16
X17
X18
X19
X20

平面図　S=1:150

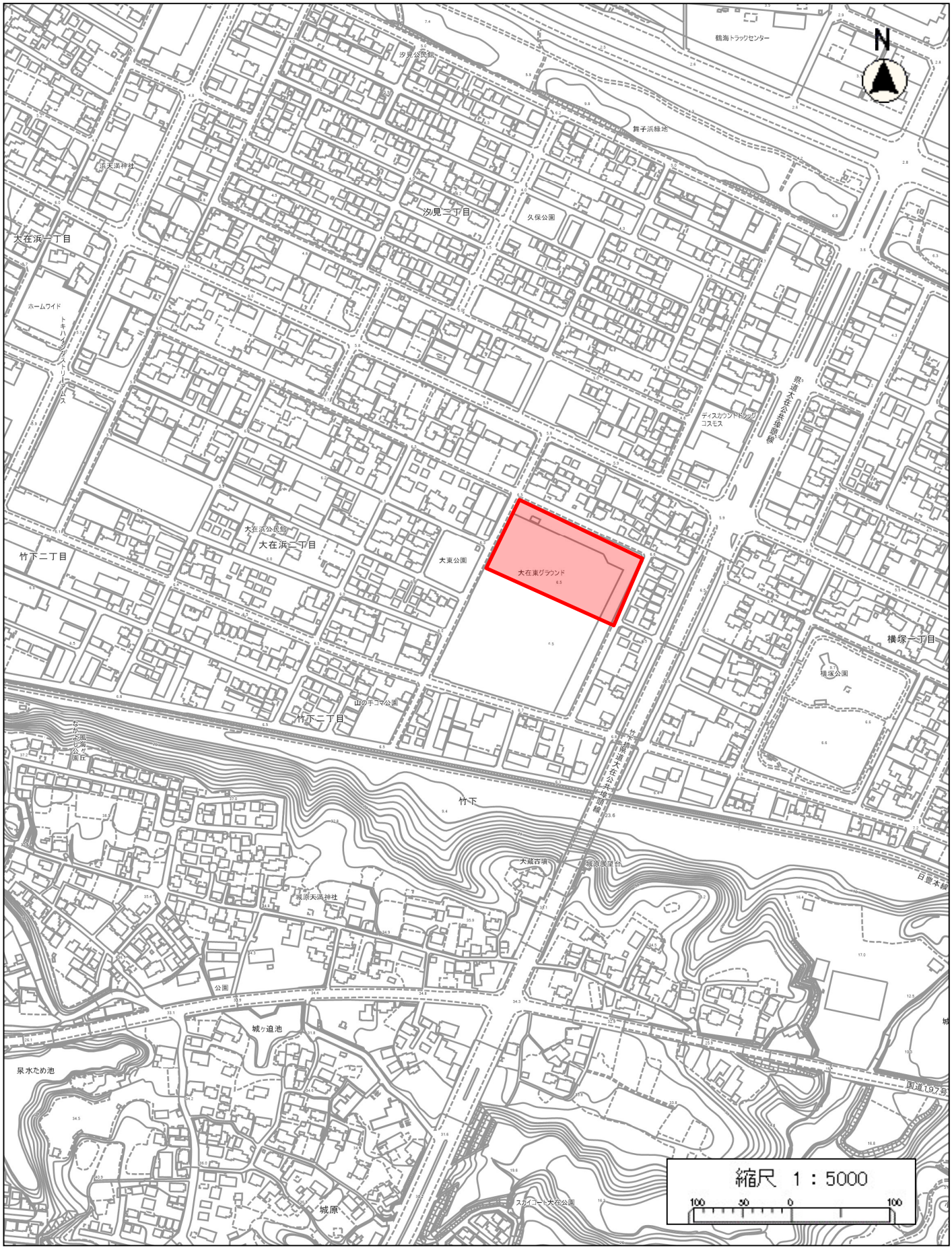
N
鶴海トラックセンター
汐見公民館
算子浜緑地
浜天満神社
汐見二丁目
久保公園
大在浜一丁目
ホームワイド
トキハインダストリーハウムス
県道大在公共埠頭線
ディスカウントドラッグコスモス
大在浜公民館
大在浜二丁目
竹下二丁目
大東公園
大在東グラウンド
横塚一丁目
横塚公園
山の手コマ公園
竹下二丁目
竹下
大蔵古墳
城原天満神社
公園
城ヶ追池
泉水ため池
城原
スカイコート大在公園
日豊本線
国道197号
縮尺 1：5000
100 50 0 100

施設計画平面図

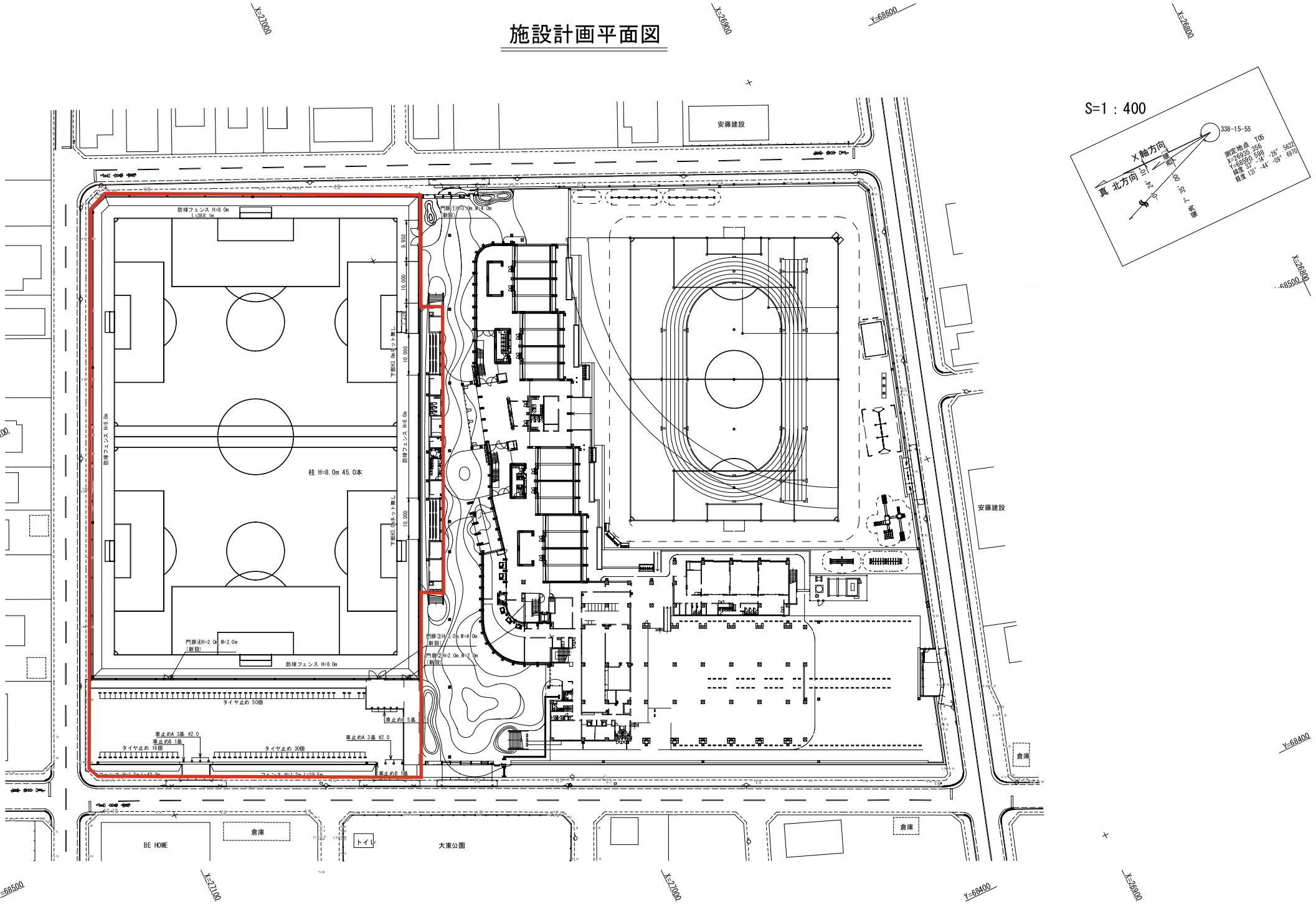
S=1：400
X軸方向
真 北方向
338-15-55
測定地点 105
X=26935.556
Y=68930.599
緯度 35°-14'-26" 5622
経度 139°-44'-09" 6970
安藤建設
安藤建設
防球フェンス H=8.0m
L=388.1m
柱 H=8.0m 45.0本
防球フェンス H=8.0m
防球フェンス H=8.0m
下部H3.0mネット無し
下部H3.0mネット無し
門扉①H=3.0m,W=4.0m
(新設)
門扉②H=2.0m,W=2.0m
(新設)
門扉③H=3.0m,W=4.0m
(新設)
門扉④H=2.0m,W=2.0m
(新設)
タイヤ止め 50個
車止めC 5基
車止めA 3基 #2.0
車止めB 1基
タイヤ止め 16個
タイヤ止め 30個
車止めA 3基 #2.0
車止めB 1基
倉庫
倉庫
倉庫
BE HOME
トイレ
大東公園
Y=68500
X=27100
X=27000
Y=68400
X=26900
Y=68600
X=26800
Y=68500
Y=68400
X=27000
X=26900
Y=68600
X=26800
Y=68500
Y=27100
Y=68600

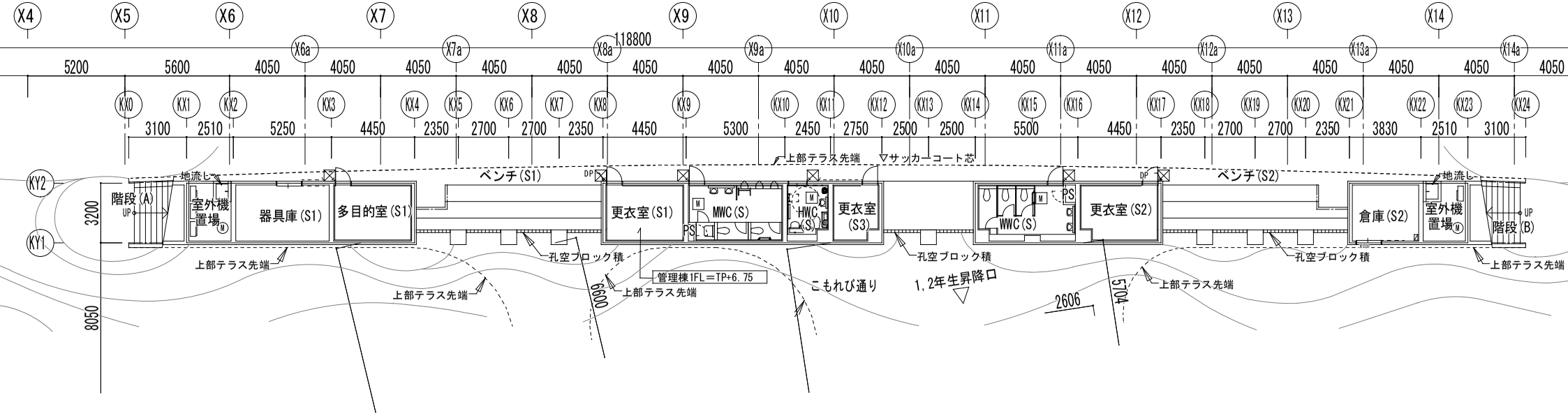
X4
X5
X6
X7
X8
X9
X10
X11
X12
X13
X14
X6a
X7a
X8a
X9a
X10a
X11a
X12a
X13a
X14a
118800
5200 5600 4050 4050 4050 4050 4050 4050 4050 4050 4050 4050 4050 4050 4050 4050 4050 4050 4050 4050 4050 4050 4050 4050 4050
KX0 KX1 KX2 KX3 KX4 KX5 KX6 KX7 KX8 KX9 KX10 KX11 KX12 KX13 KX14 KX15 KX16 KX17 KX18 KX19 KX20 KX21 KX22 KX23 KX24
3100 2510 5250 4450 2350 2700 2700 2350 4450 5300 2450 2750 2500 2500 5500 4450 2350 2700 2700 2350 3830 2510 3100
KY2
KY1
3200
8050
上部テラス先端
▽サッカーコート芯
地流し
ベンチ(S1)
ベンチ(S2)
階段(A)
UP
室外機置場
器具庫(S1)
多目的室(S1)
更衣室(S1)
MWC(S)
HWC(S)
更衣室(S3)
WWC(S)
更衣室(S2)
倉庫(S2)
室外機置場
階段(B)
DP
PS
M
孔空ブロック積
管理棟1FL＝TP+6.75
こもれび通り
1,2年生昇降口
6600
2606
5704

駄原総合運動公園及び大分市大在東グラウンドの収支状況について

（単位：円）

	R4決算	R5決算	R6決算	R7決算	R8予算
（収入）					
使用料収入（駄原総合運動公園）	9,224,870	8,437,950	9,974,250	12,905,240	15,836,230
使用料収入（大分市大在東グラウンド）			761,160	1,026,430	1,291,700
収入合計	9,224,870	8,437,950	10,735,410	13,931,670	17,127,930
(支出)駄原総合運動公園					
業務委託料	59,784,343	63,345,582	65,456,640	46,913,207	63,055,925
水道光熱費	4,681,749	4,837,656	6,228,119	5,653,686	6,990,000
人件費	4,320,000	4,320,000	4,440,000	4,800,000	5,200,000
労務費					
消耗品	209,523	188,559	437,408	295,504	180,000
通信運搬費	75,173	75,255	73,762	73,709	175,000
備品購入費	0	0	301,840	0	0
保険料					
修繕費	1,073,820	527,340	331,100	600,050	700,000
工事請負費	709,500	781,000	1,131,900	0	1,300,000
手数料					
使用料・賃借料	106,975	6,600	6,597	6,597	6,597
広告費					
租税公課					
その他	3,118,200	2,909,000	3,215,000	3,215,000	3,400,000
(支出)大分市大在東グラウンド					
業務委託料			22,946,815	16,208,443	17,281,550
水道光熱費			974,363	1,708,632	2,200,000
人件費			720,000	720,000	780,000
労務費					
消耗品				6,864	10,000
通信運搬費					120,000
備品購入費					
保険料					
修繕費					
工事請負費			247,500		
手数料					
広告費					
租税公課					
その他					
支出合計	74,079,283	76,990,992	106,511,044	80,201,692	101,399,072
差引収支	−64,854,413	−68,553,042	−95,775,634	−66,270,022	−84,271,142

駄原総合運動公園及び大分市大在東グラウンドの利用実績

１　駄原総合運動公園（R4～R7年度利用実績）

施設	R4年度	R5年度	R6年度	R7年度	R7/R6
球技場	21,652	21,398	13,375	13,644	102%
テニスコート	60,005	14,472	46,744	94,498	202%
相撲場	335	242	810	1,095	135%
ワークアウト	16,282	18,165	19,008	18,722	98%
その他施設（会議室等）		3,841	20,566	30,226	147%
合計	98,274	58,118	100,503	158,185	157%

２　大分市大在東グラウンド（R6～R7年度利用実績）

施設	R6年度	R7年度	R7/R6
グラウンド	9,723	9,831	101%
合計	9,723	9,831	101%