

OITA

市報 おおいた

OITA City Newsletter

2024
No.1834

5

コンニチハ
ようこそ、
おおいたへ



大分駅北口駅前広場

6年度の予算が決まりました

3月4日から開かれた第1回大分市議会定例会で6年度の予算が決まりました。今回は、その概要と主な事業を紹介いたします。(数字は概数)

問 財政課 ☎537-5607

当初予算の編成にあたって

市税をはじめとした一般財源の確保はもとより、「選択と集中」の考えのもと、効率的かつ効果的な事業実施ができるよう、事務事業全般にわたってスクリップアンドビルドを進め、必要な財源を確保したところです。

こうした取組のもと、本市の最優先課題である少子化対策をはじめ、医療や防災の充実、脱炭素社会の実現に向けた取組など、「ひとが真ん中。」を基本姿勢とした5つのまちづくりの考え方に基づく施策を中心に予算配分を行いました。また、市民生活に密着した分野については優先的に予算を確保するとともに、地域経済の支えや物価高騰対策にも配慮しました。

必要な施策ひとつひとつをスピード感を持って実行することで、県都である大分市が明るい未来を描けるまちになると考えており、そのことがひいては日本全体を明るくすることにつながるものと信じております。その実現に向け、引き続き「One team OITA (ワンチームおおいた)」で市政運営に全力で取り組んでまいります。



大分市長 足立信也

まちづくり5つの柱

- ### 1 ひとを守る

自然災害や感染症などのリスクをあらゆる角度から想定し、被害を最小限に抑え、市民の生命と財産を守ります。
- ### 2 ひとを育む

妊娠・出産・子育てから大学などの高等教育まで切れ目のない支援で、誰もが安心して子どもを産み育てることができる環境をつくります。
- ### 3 ひとを支える

少子高齢化による地域コミュニティの衰退などに備え、誰もが役割を持ち、お互いに支え合い、自分らしく輝ける社会の実現をめざします。
- ### 4 ひとを豊かに

市民生活の向上と心豊かな暮らしを実現します。また、このまちを次世代へ引き継ぐため、持続可能なまちづくりを進めます。
- ### 5 ひとを元気に

人とまちが元気に輝き続けられるよう、新たな魅力が生まれるまちづくりを進めます。

一般会計 2,118億5,000万円
市民一人当たり 44万6,527円

会計別予算額	
一般会計	2,118億5,000万円
特別会計	1,055億1,900万円
国民健康保険	502億300万円
介護保険	449億4,900万円
後期高齢者医療	89億6,500万円
公設地方卸売市場	3億5,400万円
その他	10億4,800万円
水道事業会計	188億500万円
公共下水道事業会計	271億円
予算総額	3,632億7,400万円

目的別分類	市債(借入)残高
民生費 945億5,949万円	
土木費 220億6,903万円	
教育費 195億1,717万円	
総務費 187億9,078万円	
衛生費 184億8,872万円	
公債費 184億8,140万円	
消防費 78億2,794万円	
商工費 73億4,609万円	
農林水産業費 34億915万円	
議会費 9億2,880万円	
労働費 2億2,143万円	
予備費 2億円	
災害復旧費 1,000万円	

一般会計 歳入

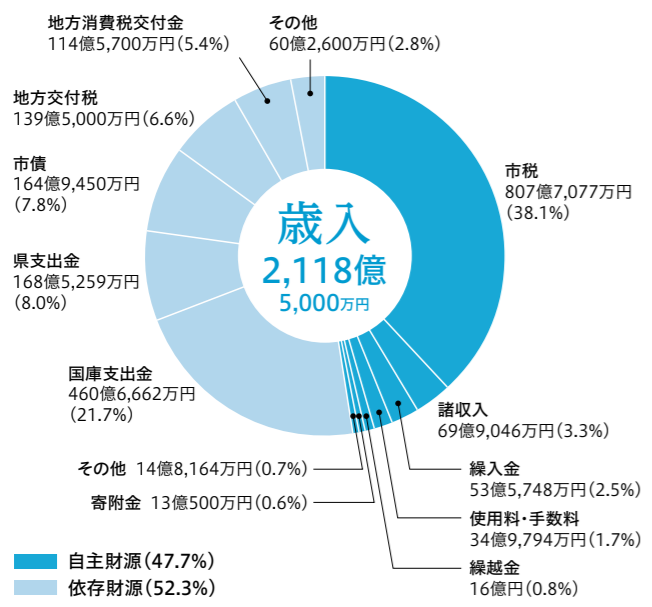

一般会計 歳出

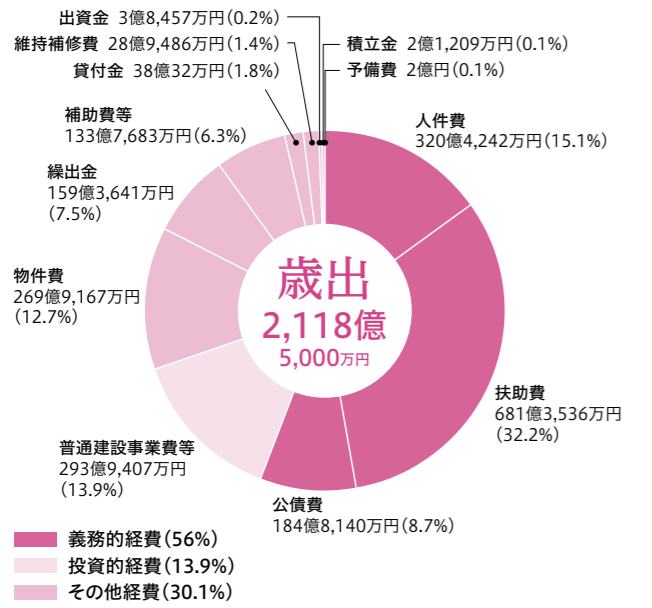

政策の取組状況

5つのまちづくりの柱に沿った主な事業の取組状況など(6年3月31日時点)を市ホームページで紹介しています。

問 市長室 ☎537-5600



主な事業例

- **工場夜景クルーズモニターツアーの実施**(5年11月～) グリーン・コンビナートへ変化していく工場群を海から眺める新たな魅力の発信
- **市立中学校の給食費無償化**(5年度3学期給食提供分～) 市立中学校(碩田学園後期課程を含む)に在籍する生徒を対象に実施
- **保育園等でのおむつ処分**(5年10月～) 使用済みの紙おむつを自園で処分できるように支援
- **アーバンスポーツイベントの開催**(5年10月) スケートボードやBMX、ダンス、3×3の体験イベントを実施
- **おおいたパートナーシップ宣誓制度の導入**(5年9月～) 性的マイノリティ(性的少数者)の人たちの基本的人権を尊重し、多様性を認め合うことで誰もが暮らしやすい地域社会につなげる

3 ひとを支える

誰もが役割を持ち、お互いに支え合い、自分らしく輝ける社会へ

デジタルトランスフォーメーション(DX)推進事業

7億7,075万円

国の標準仕様書に準拠したシステムに移行する「情報システム標準化」に向けた取組を進めます。

地域の居場所づくり推進事業

910万円

全世代を対象に、交流活動および地域食堂の運営を行う民間団体等を支援し、社会的孤立を防止する体制づくりに取り組みます。

4 ひとを豊かに

市民生活の向上と心豊かな暮らしの実現へ

脱炭素先行地域づくり事業

650万円

脱炭素社会の実現と市民の暮らしの質の向上に向け、脱炭素先行地域の選定を目指します。

工場夜景クルーズ実証事業

760万円

臨海部の工場群を活用した夜景クルーズを実施し、新たな観光資源の開発に取り組みます。

宅配ボックス設置費補助金

800万円

戸建ておよび集合住宅に設置する費用を助成します。

中央通り線歩道修景整備事業

3億3,137万円

整備箇所の一部に市有林の間伐材をリサイクルした木質のブロックを使用するなど、環境にも配慮した整備を行い、歩行者環境の向上を図ります。

若手起業家育成事業

5,600万円

創業意欲を持つ若者等が出会い交流できる場等の提供や起業に関するセミナーを開催します。



5 ひとを元気に

ひととまちが元気に輝き続け、新たな魅力が生まれるまちへ

アーバンスポーツフェス開催事業

400万円

アーバンスポーツの普及・促進に向けたイベントを開催します。



駄原総合運動公園テニスコート改修事業

2億5,800万円

6年開催の全国高等学校総合体育大会に向けて施設整備を実施します。

おおいた「夢」花火大会補助金

600万円

大規模な花火大会を実施するため、主催する実行委員会に対し開催経費を助成します。

大南地区スポーツ施設整備事業

16億8,018万円

7年度の供用開始を目指し、施設整備を実施します。

高島キャンプ場整備事業

1億5,300万円

7年度のリニューアルオープンに向けた施設整備を実施します。

その他 物価高騰対策関連

省エネ家電購入促進事業

1億5,300万円

省エネ性能に優れた家電製品の購入費を助成します。

事業者支援

4億9,750万円

物価高騰の影響を受けた農業者、畜産経営者、漁業者、貨物運送事業者、交通事業者を支援します。

小学校給食材料費高騰対策事業

6,500万円

給食材料費の高騰分を公費負担とします。

ひとが真ん中。

ワンチームおおいた ～ one team OITA ～

6年度の主な事業概要を紹介します。

財政課 ☎537-5607

1 ひとを守る

安全・安心な医療防災体制の構築へ

救急医療電話相談事業(#7119)

1,300万円

急な体調不良やけがで病院を受診すべきか、救急車を要請すべきか迷うような場合に、専用電話で看護師等からのアドバイスを受けることができる電話相談窓口を開設します。(10月運用開始予定)

大分市地域医療情報ネットワーク整備事業

9,920万円

医療機関が相互に市民の診療情報を共有し、より質の高い医療の提供を図ることを目的に「おおいた医療ネットワーク」の運用を開始します。(7月運用開始予定)

消防指令業務共同運用事業

21億1,717万円

県下14消防本部で消防指令業務の共同運用を行います。(10月運用開始予定)

戸次地区防災拠点施設整備事業

1億553万円

災害救援物資の輸送拠点と緊急避難場所としての機能を持つ新たな防災拠点施設を整備します。(10月供用開始予定)



消防局通信指令課 ☎532-2187

県内すべての119番通報は「おおいた消防指令センター」につながります

10月から荷揚複合公共施設内の「おおいた消防指令センター」(指令センター)で、消防指令業務の共同運用が始まります。指令センターでは、県内すべての119番通報を受け付け、県下の各消防本部へ出動指令を行います。近年の激甚化・大規模化する災害に対応するため、災害現場映像や高所監視カメラ映像、新たに導入される映像通報等のあらゆる情報の収集を図り、広域的な連携・協力体制を構築していきます。

2 ひとを育む

妊娠・出産から子育て、大学などの高等教育まで切れ目のない支援へ

子ども医療費助成事業

23億361万円

4月診療分から助成対象を高校生年代まで拡大します。

子どものための医療用ウィッグ等購入費助成事業

156万円

疾患等により脱毛症状のある小中高生等の経済的負担および日常生活の心理的負担の軽減を図るため、購入費用を助成します。

産後ケア事業

2,811万円

生後1年未満の乳児と母親を対象に、新たに訪問型(アウトリーチ)の相談・指導を実施するとともに、利用者の自己負担額を減額します。

返還免除型奨学資金事業

2,139万円

進学を志す学生の経済的な支援と卒業後に本市で活躍する人材の育成・確保を目的とした新たな奨学資金制度を開始します。

小学校5年生ピロリ菌検査(胃がん対策)事業

1,251万円

希望者を対象に検査を行い、検査後から除菌治療までの間、継続的にフォローアップすることで、将来の胃がん等の発症リスクを軽減します。

中学生学校給食費無償化事業

7億5,738万円

中学生の給食費を無償化し、子育て世帯を支援します。





まちなか自由空間を楽しもう

第20回大分市中央通り歩行者天国

フリーゾーンでのパフォーマンス、ミニトレインぶんぶん号の運行、ふわふわ遊具を複数設置する「ホコ天地」の開催などイベント盛りだくさん!

日時: 5月25日(土) 正午~午後3時



※交通規制(午前11時~午後4時)にご協力をお願いします。

商工労政課 ☎537-5959



ゴールデンウィークは高崎山へ! 臨時駐車場・シャトルバスをご利用ください

ゴールデンウィーク期間中は交通混雑が予想されるため、シャトルバスを運行します。

ルート: 白木臨時駐車場⇄高崎山・うみたまご
運行期間: 5月3日(金)~5日(日) 午前10時30分~午後6時 (15分間隔で運行)
料金: シャトルバス...小学生以上片道50円、小学生未満無料 臨時駐車場...無料



高崎山自然動物園 ☎532-5010



おおいたの音楽を盛り上げよう

おおいたの夢色音楽祭2024 出演者・スタッフ募集

秋を彩る一大音楽イベント! 音楽ジャンルは何でもOK♪

月日: 10月12日(土)・13日(日)
場所: 祝祭の広場、ふないアキアパーク ほか
■出演者
・みゅーじふる・たうん(ストリートライブ)
・夢色ミュージックコンテスト2024
・U-30ボーカル発掘チャレンジ in 若草公園
申込期間: 5月7日(火)~6月21日(金)
■ボランティアスタッフ
・ステージ運営の補助やMCなど
申込期間: 5月7日(火)~8月16日(金)



文化振興課 ☎537-5663 ▲申込み



親子で音楽鑑賞しませんか

▲遠藤真理 ©Yusuke Matsuyama

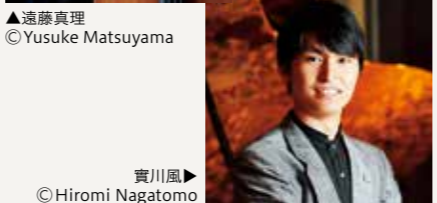

▲實川風 ©Hiromi Nagatomo

出演: 遠藤 真理(チェロ)、實川 風(ピアノ)
曲目: C. サン=サーンス「白鳥」、J. プラームス「チェロ・ソナタ 第1番 小短調 op.38」ほか

第24回別府アルゲリッチ音楽祭「日本の音楽家の今を聴く」親子無料招待

日時: 6月15日(土) 午後2時~3時
場所: 平和市民公園能楽堂
対象: 小学1年生~中学3年生の子どもとその保護者
定員: 20組40人(多数時は抽選)
申込期間: 5月1日(火)~26日(日)(必着)



文化振興課 ☎537-5663 ▲申込み



大分市環境展

すぐに始められる環境にやさしい取り組みをたくさん紹介します! 子どもも楽しめるステージイベントやスタンプラリーもありますよ。

日時: 6月1日(土) 午前10時~午後1時30分
場所: ガレリア竹町ドーム広場

[出展ブース紹介]

1. 自然に親しむキャンプ体験
2. 端切を使って楽しいエコバッグや小物作り
3. エコクラフト
4. 子どもの質問に答えられる?
5. リサイクル品を使ったものづくり
6. 水道と下水道を知ってみずタンファイルをもらおう!
7. 環境サイエンスラボ
8. ECOな「食」について考えよう!
9. やってみよう! ごみ減量・リサイクル!!
10. 生ごみで発酵肥料を作っちゃおう!
11. 大分市に暮らす生き物たち
12. 水をきれいにする微生物や大分の鳥類を知ろう!

※デコ活...脱炭素(Decarbonization)につながる新しい豊かな暮らしを創る国民運動の愛称

環境対策課 ☎537-5758



見つけて体験! 今日から始める*デコ活ライフ



第43回大分七夕まつり

■府内戦紙一般踊り隊
日時: 8月2日(金) 午後6時30分~9時20分
対象: 小学生以上(未成年者は保護者の同意が必要)
参加料: 1,000円
申込期間: 6月1日(土)~7月5日(金)



府内戦紙実行委員会事務局 ☎536-3268

■市民ボランティア
日時: 8月2日(金)・3日(土) 午後6時~9時30分
内容: 七夕飾り付け、給水、会場案内など
対象: 18歳以上
定員: 各日30人(先着順) ※5月1日(火)受付開始
その他: 7月18日(木)午後6時からの事前説明会にご参加ください。



市まつり振興会事務局(商工労政課内) ☎537-5959



一緒に盛り上げてくれる人 大募集!



おおいたチキリンばやし市民総踊り出場者

日時: 8月3日(土) 午後7時~8時30分
場所: 中央通り
対象: 5人以上の団体(少人数の場合はご相談ください)
定員: 1,000人(先着順)
申込期限: 6月28日(金)



その他: 7月8日(月)午後6時30分からの参加団体説明会にご参加ください。
・初心者向け踊り指導あり(無料)
・参加衣装自由 ※独自の音楽や鳴り物は不可
・中学生以下の参加者にはサイリウムのバチを配布(希望制)

観光課 ☎537-7043



市美術館 ☎554-5800

特別展「佐藤健寿展 奇界／世界」

世界120カ国以上をめぐる、各地のあらゆる「奇妙なもの」を対象に撮影を続けてきた写真家・佐藤健寿(1978年～)の写真200点あまりを民俗資料と一緒に展示します。

とき 6月28日(金)～9月23日(月)
午前10時～午後6時
(入館は午後5時30分まで)



佐藤健寿(金剛宮/台湾) 2009年 ©KENJI SATO

料一般1,200円、高校・大学生900円、中学生以下は無料 ※小学生以下は保護者(高校生以上)同伴 ※身体障害者手帳、療育手帳、精神障害者保健福祉手帳提示者とその介護者1人は無料。

コレクション展 展示室2の作品が変わります

◎テーマ「南画モダン」

とき 5月21日(火)～7月15日(月)



福田平八郎「羅漢寺」部分 大正時代

市美術館スタンプラリー

特別展とコレクション展を観覧し、集めたスタンプ数に応じて素敵なプレゼントを差し上げます。

とき 7年4月13日(日)まで



アートカレッジ受講生募集

講座と展示解説を行います。

とき 6月、7月、10月、12月、7年1月、2月の木曜日(全6回) 午後1時30分～3時

定50人(多数時は抽選) 料200円(資料代) ※鑑賞がある場合は要観覧券 他申込期限は5月20日(月)。詳しくは、市画をご覧ください。

夏の美術教室「やってみよう! ぷるぷるジェル版画」参加者募集

とき 6月8日(土) 午後1時30分～3時30分



定20人(多数時は抽選) ※小学生以下は保護者同伴 料500円
市画からオンライン申請で、5月20日(月)までにお申込みください。
他制作後は、学芸員による特別展の展示解説を行います(要観覧券)。

「美術館で音楽会」出演者募集

美術館で演奏してみませんか。

とき 11月2日・9日・16日・23日(土曜日)
午後1時～、午後3時～(各回45分)

定8組(多数時は選考) 料1グループにつき1,000円
他申込期限は5月31日(金)。詳しくは、市画をご覧ください。

子ども講座「ミニチュアでつくる不思議／世界」

とき 6月29日(土)・30日(日)
午後1時30分～3時30分



対小・中学生とその保護者(小学生以下は保護者同伴)
定各20人(多数時は抽選) 料500円(材料費)
市画からオンライン申請で、5月20日(月)までにお申込みください。

南蛮BVNGO 交流館 ☎578-9191

FUNAIジュニアガイドと見つけよう! 第2回歴史発見シールラリー

無料

上野丘の歴史スポットを巡ります。シールをすべて集めた人にはプレゼントがあります!

とき 5月18日(土)
午前10時～午後3時(受付は午後2時まで)

他豊後大友宗麟鉄砲隊による演武、飲食コーナーなどもあります。

歴史資料館 ☎549-0880

ふれあい歴史体験

①はにわ作り

とき 5月18日(土) 午前9時30分～、午後2時～

②紙かご作り

とき 6月1日(土) 午前9時30分～、午後2時～

定①各60人 ②各50人 ※いずれも先着順
料①280円 ②170円 他電話で、①は5月5日(日)、②は5月19日(日)いずれも午前9時からお申込みください。

紙かご講座

縄文時代から作られていたかごに近い方法で編みます。

とき 5月22日(水) 午前9時30分～11時

定50人(先着順) 料170円
他電話で、5月8日(水)午前9時からお申込みください。



アートプラザ ☎538-5000

アートプラザ×県建築士会大分支部「建築を楽しむ日」ワークショップ参加者募集

①おりがみ建築ワークショップ
アートプラザをつくってみよう



②磯崎建築を学んでみよう

座学と建築キッズボランティアガイドによる館内ツアー

とき 6月16日(日)
①午前10時～正午 ②午後2時～4時

定各20人(多数時は抽選) 料①500円 ②無料
対①小学生 ②小学生以上 ※いずれも小学3年生以下は保護者同伴
他ファクスまたはメール 538-5060、info@art-plaza.jp)に氏名・ふりがな、年齢と学年、電話番号を記入し、5月31日(金)午後6時までにお申込みください。

アートマーケット vol.45

無料

県内で活動するアーティスト等の作品展示や販売を行います。

とき 5月12日(日) 午前10時～午後3時

他5月26日(日)まで、荷揚複合公共施設で開催中の「コモン展 北村登」に関連する特設コーナーを設置しています。

ジェイリース スタジアム (市宮陸上競技場) ☎558-0613

リセットヨガ教室

とき 5月9日・23日、6月13日・20日、
7月4日・18日、8月8日・22日、
9月5日・19日(木曜日・全10回)
午後6時30分～7時40分

定18人(先着順) 料4,500円
他電話で、5月1日(水)午前8時30分からお申込みください。

ライフパル ☎573-3770

笑顔ひろがる折り紙教室

とき 5月29日(水)
午前10時～、午後1時～(各2時間程度)

定各12人 料500円(材料費) 他往復はがきで、氏名、住所、電話番号、希望時間(第2希望まで)を記入し、5月15日(水)(必着)までにORIGAMIサークルひまわり(〒870-0021 府内町三丁目7-39)へ。



男女共同参画センター (たびねす) ☎574-5577

男女共生セミナー 頭に離婚が浮かんだら～自分の生き方を考える～

無料

もしも離婚に直面したら? 専門家と一緒に考えます。

①(お金編) **とき** 5月31日(金) 午前10時～11時30分

調阿部しのぶ氏
(1級ファイナンシャル・プランニング技能士)

②(法律編) **とき** 6月6日(木) 午前10時～11時30分

調松本佳織氏(弁護士)

対女性(①40歳以下 ②年齢制限なし) 定各25人(先着順) 他無料託児有(要予約) 他電話で、5月1日(水)午前9時からお申込みください(市画からオンライン申請も可)。

大分エコライフプラザ ☎588-1410

再生家具と再生自転車の抽選申込者募集

無料

粗大ごみとして出された家具と自転車を、修理・再生して譲渡します。

市内または由布市に居住する18歳以上の人 他電話での申込み不可。5月25日(出)から6月2日(日)正午までに、直接、同施設へ。他同施設にて抽選。自転車は防犯登録料700円が必要。月曜日は休館。

フリーマーケット出店者募集

無料

とき 6月2日(日) 午前10時～午後1時 ※雨天中止

市内・由布市居住の個人またはグループ ※販売業者、専門業者、高校生以下のみ参加は不可 定募集店数とスペース:55店(多数時は抽選)、3m×3m程度 他申込方法など詳しくは、市画をご覧ください。

平和市民公園能楽堂 ☎551-5511

おけいこサロン「和風の飾り棚DIY!」

ヒノキなどを使った和風の飾り棚を作ります。

とき 6月20日(木)
午前10時～正午

調有限会社 木香 大工 定16人(先着順) 料3,520円(材料費込)
他電話で、5月23日(水)午前10時～6月13日(水)午後5時にお申込みください。



「子ども能楽教室」参加者募集

かっこよく謡ったり舞ったりしてみませんか?

とき 6月2日(日)・16日(日)、7月7日(日)、
8月3日(土)、9月7日(土)・8日(日)

(午前の部)午前10時30分～正午
(午後の部)午後1時～2時30分

対小・中学生 定10人(先着順) 料1万8,400円(全6回分教材費、着物レンタル代含む) 他電話で、5月15日(水)午後5時までに申込みください。 他9月8日(日)は「能楽の祭典」で発表会を行います。

コンパルホール ☎538-3700

第13回コンパルホールカップ ジュニアフットサル大会

温かい声援をお願いします。

とき 6月1日(土)・2日(日)

他時間など詳しくは、同施設画をご覧ください。お問い合わせください。

あなたの作品を展示しませんか

無料

展示コーナーに飾る創作作品(絵画、写真、短歌など平面に画びょう展示できるもの)を募集します。

募集期間 5月1日(水)～31日(金)

展示期間 6月14日(金)～7月31日(水)

他申込方法など詳しくは、同施設画をご覧ください。お問い合わせください。

のつはる少年自然の家 ☎589-2212

家族で楽しもう! ラベンダー教室

ハーブクラフトとラベンダー観賞を楽しめます。

とき 6月15日(土) 午前10時～
16日(日) 午後1時15分

市内・豊後大野市大野町居住の家族またはグループ 定60人(多数時は抽選) 料1人2,735円(食事、シート代など) ※材料費が別途必要 他電話で、5月1日(水)～31日(金)正午にお申込みください。



メールでも申込み可▶



物品等の入札参加資格審査申請は県の電子申請システムで

市物品等供給契約に係る入札参加資格の有効期限は9月30日までです。10月1日以降の入札参加資格は、県内すべての自治体への申請を一括して「入札参加資格電子申請システム」でできるようになり、県庁に開設する共同受付センターで受け付けます。(従来どおり、紙様式での申請も可能です)
受付期間：6月1日～7月31日
契約監視課(☎537-5716)



地域ビジネスのための デザイン入門講座 2024

6月5日・12日(水曜日・全2回)
午後6時30分～8時30分
松本 康史氏(県立芸術文化短期大学教授)
35人(先着順)
産業活性化プラザの応募フォームまたは備え付けの申込書(市HPでダウンロードも可)に記入し、5月1日(火)～6月3日(月)に同プラザ(J:COM ホルトホール大分2階 ☎576-8879)へ。

ふるさと納税返礼品 提供事業者募集

市内で栽培・水揚げ、製造および加工が行われている産品・製品で、返礼品としてふさわしいもの
商工労政課(本庁舎9階)に備え付けの応募用紙(市HPでダウンロードも可)に記入し、同課(☎574-6181)へ。

米粉メニュー試作用の 米粉を提供します

提供する米粉：県産米粉・ミックス粉
市内に事業所があるパン・麺・洋菓子などの製造業者および飲食事業者など
なくなり次第終了。申請方法など詳しくは、市HPをご覧ください。農政課(☎537-7025)へ。

ご存じですか 障害者優先調達推進法

障害者就労施設などで就労する障がい者の自立を進めるため、国や地方自治体では障害者就労施設等から優先的に物品などを調達するよう取り組んでいます。
在宅就業障害者・支援団体
事前登録が必要です。対象者は事前にご相談ください。
障害福祉課(☎537-5658)



おおいた経営塾2024

6月13日・20日・27日、7月4日(木曜日・全4回) 午後6時30分～8時30分
中小企業診断士
35人(先着順)
4,000円(4回分・資料代含む)
産業活性化プラザの応募フォームまたは備え付けの申込書に記入し、5月1日(火)～6月11日(火)に同プラザ(J:COM ホルトホール大分2階 ☎576-8879)へ。

しごと

Topics

市ワーケーションポータルサイト「WAKUPO / ワクポ」を開設しました

WAKUPOでは、出張などビジネスで本市を訪れる人向けに、宿泊、温泉、飲食、観光施設、ワークスペースおよびアクセスなどのワーケーションやブレジャーに関する情報を一元的に提供しています。出張の際には、ぜひご利用ください。
観光課(☎537-7043)

事業所税の申告(納付)をお願いします

市内にある事業所などで、合計床面積が1,000㎡を超えるか、従業員数が100人を超える事業者(個人・法人)
申告(納付)期限：
法人…事業年度終了日から2カ月以内
個人…翌年の3月15日まで
非課税、課税標準の特例や減免制度もあります。
税制課(☎537-7314)



障がい者が民間事業所で 職場実習を行う際に 奨励金を交付します

一般就労を希望する障がい者と、障がい者雇用に取り組もうとする事業所をマッチングし、双方に奨励金を交付します。
奨励金：
実習生…日額2,000円
事業所…実習生1人につき日額5,000円または3,000円
※最大10日間
奨励金など詳しくは、商工労政課(☎537-5964)へ。



Topics 中小企業・勤労者向け 融資制度をご存じですか

市では、中小企業者やそこに勤務している人を対象に、各種融資制度を設けています。一部中小企業者向け融資は、市が信用保証料を補助するなど利用しやすくなっています。詳しくは、市HPをご覧ください。
中小企業者向け融資制度 創業経営支援課(☎585-6029)
勤労者向け融資制度 商工労政課(☎537-5964)



中小企業者向け



勤労者向け

設備投資をしたい!

◎中小企業者設備投資補助金

生産事業の工程上必要な機械および装置等(いずれも中古品を含む)の購入費用を補助します。



自社の経営力を 強化したい!

◎経営力強化促進補助金

- 人材育成支援事業
従業員等の研修経費(研修費、交通費、会場借上料、講師謝礼金等)を補助します。
- BCP等策定等支援事業
BCP(事業継続計画)等の策定・改定に関する委託費や印刷製本費を補助します。
- 知的財産権取得促進事業
特許権、意匠権、商標権、実用新案権の取得に要する経費を補助します。
- 事業承継等支援事業
事業承継やM&A売却を円滑に行うために必要なコンサルティング経費、企業価値・譲渡価格の算定経費等を補助します。



県外や海外へ販路 を広げたい!

◎販路拡大チャレンジ補助金

商品開発・改良やブランディング、展示会等への出展、ECサービスの活用等、県外・海外への販路拡大のための費用を補助します。



補助対象や申請方法等詳しくは、市ホームページをご覧ください。このほか、開業資金や事業資金、新分野チャレンジ資金、環境保全資金等の融資も行っています。

市内で創業したい!

◎創業者応援事業補助金

市内に新たな事業所を開設する創業者(創業前または創業後5年未満の中小企業者)へ、初期費用として必要な事業所の賃借料や改修費、法人登記や販売促進に係る経費等を補助します。



事務所等を新設・ 増設・移設したい!

企業の立地に必要な土地や家屋、償却資産の取得、従業員の新規雇用に関する経費等を補助します。



◎企業立地促進助成金

対象業種：製造業(製造業以外の産業は、情報通信関連産業支援助成金の対象となる産業を除き、かつ、県、市等により造成された産業用地および市産業用地開発支援事業の指定を受け開発された産業用地への立地に限る)

◎情報通信関連産業支援助成金

対象業種：ソフトウェア業、情報処理・提供サービス業、インターネット附随サービス業、デザイン業・機械設計業、コールセンター業、BPO業等

◎本社機能移転促進助成金

対象施設：各企業の調査および企画部門、情報処理部門、研究開発部門、国際事業部門または管理業務部門のために使用される施設および研究所として使用される施設

頑張る中小企業を 応援します!

大分の経済・雇用を支える重要な役割を担う中小企業。市では、そのポテンシャル(潜在能力)を十分に発揮できるように、さまざまな支援を行っています。

創業経営支援課 ☎5855-6029

「創業支援ルーム(起業者用 オフィス)」入居者募集中

専門家による経営相談やWi-Fi・セキュリティ設備がそろった充実のサポート体制です。入居には条件や審査がありますが、まずはご相談ください。



- 対象：創業・起業しようとする人、事業開始後5年未満の人等
- 料金：約28㎡ 2万5,980円/月 (※入居1年目の使用料は半額 ※電気代等は別途実費負担)
約14㎡ 1万3,200円/月
約5㎡ 4,920円/月
- 場所：産業活性化プラザ(J:COM ホルトホール大分2階) ☎576-8879

貨物運送事業者を支援します



燃油価格の高騰、2024年問題(時間外労働の上限規制により輸送能力が不足する問題)の影響を受ける貨物運送事業者に支援金を交付します。

- 対象者：一般貨物自動車運送事業、特定貨物自動車運送事業、貨物軽自動車運送事業を営む法人・個人事業主
※資本金3億円以下または従業員300人以下で、6年4月1日に市内に本社もしくは事業所を有し、申請日以後も事業を営む意思を有する必要があります。
- 申請期間：5月20日(月)～7月19日(金)

申請方法や支援金額等詳しくは
商工労政課 ☎585-6011



友だち追加することで、市から防災情報やイベント情報などのメッセージを受け取ることができます。また、トーク画面を開くと表示されるメニューの「受信設定」から自治区等を設定すると、お住まいの地域の「ごみ収集日のお知らせ」を収集日の前日に受信することができます。ぜひ、ご利用ください。



友だち追加はこちら

マーク・略語

時…日時・期間 場…場所 内…内容 講…講師 対…対象
定…定員 料…料金 持…持ち物 申…申込み 他…その他
問…問い合わせ HP…ホームページ



シングルママ・パパ交流会 「ラフラフ」

◎第1回交流会 親子料理教室
時 6月23日(日) 午前10時～正午
場 J:COM ホルトホール大分1階 キッチンスタジオ
市内に居住するひとり親家庭の親子
※参加できる児童(3～18歳)は1世帯2人まで
定 7組(多数時は抽選)
料 500円
他 調理に参加できないきょうだいは無料託児があります。
申・問 直接または電話で、5月20日(月)までに子育て支援課(☎537-5619)へ。



ファミリー・サポート・センター 援助会員募集

2日間の無料講習を受講すると、援助会員として登録できます。登録後の援助活動では、1時間当たり600～700円の報酬が支払われます。

高齢者ファミリー・サポート・センター

高齢者の家事の援助などを行う人を募集します。
市内に居住の心身ともに健康で積極的に活動できる20歳以上の人
他 次回の講習会は6月7日(金)・9日(日)です。
※申込期限:5月24日(金)
高年齢者ファミリー・サポート・センター(☎538-3180)

子育てファミリー・サポート・センター

育児の援助などを行う人(20歳以上)を募集します。
他 次回の講習会は6月14日(金)・15日(土)です。
※申込期限:5月31日(金)
子育てファミリー・サポート・センター(☎576-8246)

風しん抗体検査・予防接種の 費用を助成します

働く世代の男性へ

昭和37年4月2日～昭和54年4月1日生まれの男性
まず抗体検査を受けていただきます。検査の結果、抗体価が十分でない人は予防接種の対象となります。

妊娠を希望する女性等へ

赤ちゃんの先天性風しん症候群の予防対策として、抗体検査を無料で実施するとともに、抗体価が十分でない人の予防接種費用の一部を助成します。

妊娠を希望する女性、その配偶者など

詳しくは、市庁舎を閲覧するか、保健所保健予防課(☎535-7710)へお問い合わせください。



子育て・シニア

ママヨガ ～パパはこどもとベビー マッサージ～ の参加者募集

時 6月1日(土) 午後2時～3時
場 子育て交流センター(J:COM ホルトホール大分2階)
市内居住の3カ月(首が座っている)～11カ月の第1子とその両親
定 8組(先着順)
申・問 電話で、5月8日(水)から地域子育て支援室(☎576-8245)へ。



子育て・高齢者世帯の住宅リフォームを一部補助します

補助対象者	補助率
子育て世帯	5分の1(上限40万円)
高齢者世帯	5分の1(上限30万円)
三世帯同居世帯	2分の1(上限75万円)

※いずれも予算の範囲内で先着順

申・問 住宅課(本庁舎6階)に備え付けの申請用紙(市庁舎からダウンロードも可)に記入し、6月3日(月)から同課(☎585-6012)へ。



医療



こどものための 医療用ウィッグ助成

さまざまな疾患により脱毛症状のある小中高生などのウィッグの購入費などを助成します。

申・問 申請方法など詳しくは、市庁舎を閲覧するか、保健所健康課(☎536-2562)へ。

不妊治療のうち先進医療費に対して 助成します

助成額:生殖補助医療のうち保険適用治療と併せて行った先進医療に係る費用の10分の7(上限10万円)
申・問 申請方法など詳しくは、市庁舎を閲覧するか、保健所健康課(☎536-2562)へ。

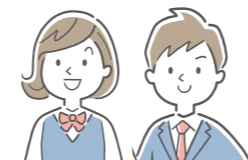

環境に優しい暮らしをしませんか?

いずれも予算の範囲内で先着順です。対象要件や申込方法など詳しくは、市庁舎を閲覧するか、脱炭素社会推進室(☎529-7243)へお問い合わせください。

燃料電池自動車の購入、エネファーム、再エネ・省エネ設備の設置費用を補助します

◎燃料電池自動車の購入

水素を燃料とする燃料電池で動く普通自動車(電気自動車、ハイブリッド車などを除く)



補助額:50万円

◎エネファームの設置

エネファーム(家庭用燃料電池)



補助額:10万円

◎再エネ・省エネ設備の設置

設置用リチウムイオン蓄電池、V2H(EV、PHV 充放電設備)



補助額:5万円

県外から大分市に移住する費用を助成します

県外に住所を有している人(職務上の転入などは除く)対象事由:①住宅の取得 ②市住み替え情報バンクに登録している賃貸住宅への入居 ※移住から1年が経過していない人を含む。「おおいたジョブナビ」に掲載されている企業に就職した場合などは、上記以外の住宅も対象になる場合があります。

申・問 予算の範囲内で先着順。要事前相談。給付金額や申請方法など詳しくは、市庁舎を閲覧するか、住宅課(☎585-6012)へ。



住まい



省エネ家電の 購入費用を補助します

◎エアコン:省エネ基準達成率が100%以上(目標年度 2027・2029年度)
●冷蔵庫:省エネ基準達成率が100%以上(目標年度 2021年度)
☑補助率:3分の1
上限額:一世帯当たり3万円(購入する家電の種類や台数にかかわらず一世帯当たり合計3万円まで)条件:5月27日(月)以降に市内販売店で対象家電を新品で購入すること

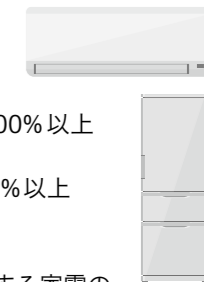

既設住宅への宅配ボックスの 設置費用を補助します

4月1日以降に新品で購入した宅配ボックス
補助率:3分の1
上限額:戸建住宅3万円、集合住宅(住戸)3万円、集合住宅(1棟)30万円



合併処理浄化槽への設置替えを 補助します

補助対象地域で、住宅の「①単独処理浄化槽」や「②くみ取り便槽」から設置替えをする場合、その費用を補助します。

補助金額の上限

人槽	①から設置替え	②から設置替え
5	81万9,000円	78万9,000円
6・7	87万6,000円	84万6,000円
8～10	98万4,000円	95万4,000円

申・問 補助対象地域など詳しくは、廃棄物対策課(☎540-5850)へ。

市道・河川などの草刈りに助成します

☑団体:自治会、子ども会、婦人会、老人会、ボランティア団体など(事前に団体登録が必要)
場所:市道、河川、農道、林道で、ボランティアによる草刈りが必要と認められた区域または区間
☑報償金額:草刈りを実施した面積(m²)に8円を乗じた額(市道は5万円が上限)

☑市道…道路維持課(☎537-5674)

●河川…河川・みなと振興課(☎537-5632)

●農道…生産振興課(☎537-5629)

●林道…林業水産課(☎537-5783)



空家等相談会

無料

時5月19日(日) 午前10時～午後1時
※事前予約不要
場大南公民館 研修室A・B
因空き家の管理、売買・賃貸、リフォーム、相続、解体等の相談
空家家の所有者・管理者、将来空き家になる可能性がある家屋を所有している人
問住宅課(☎585-6012)

害虫にお困りの場合は

◎スズメバチの巣の駆除
市の指定業者に依頼したときは、駆除費用の一部を補助します。詳しくは、市☎をご覧ください。
対個人または自治会(法人は対象外)
◎蚊・ハエの異常発生
公共の場所(道路の側溝や水路等)に蚊やハエが異常発生したときは、環境対策課へ。 ※私有地は個人の責任で対応してください。
問環境対策課(☎537-5762)

農業用ため池での魚釣りは違法行為!

農業用ため池に無断で立ち入ることは、違法行為です。また、無断で侵入した人による転落死亡事故も発生しています。地元農業者以外の人は立ち入らないよう、お願いします。
問生産振興課(☎537-5627)

府内城跡西側土堀の保存修理工事現場見学会を行います

無料で
市では、県指定史跡「府内城跡」の西側土堀の災害復旧工事を行っています。見学会では、白壁を取り外して初めて分かった土堀のつくりや、伝統的な技を駆使した文化財の修理方法などを紹介します。
時5月19日(日) 午前10時～正午
場大分城址公園
問文化財課(☎578-7546)



「府内城諸櫓門図帖」松栄神社所蔵

交通遺児奨学手当を支給します

支給額(年額):小学生…1万9,200円、中学生…3万円
対父母またはそのいずれかが亡くなられた小・中学生と市内で同居する保護者で、その生計を維持している人
※遺児が養子になった場合や、遺児の父母が再婚した場合は支給できません。
他・問申込方法など詳しくは、市☎をご覧ください。生活安全・男女共同参画課(☎578-7541)へ。

国保加入者の皆さんへ「医療費通知(医療費のお知らせ)」をご確認ください

2カ月に一度、送付します。確定申告の医療費控除手続きで医療費の明細書として使用できる場合があります。再発行はできませんので、医療機関発行の領収書と併せて保管してください。
※11・12月診療分の送付は、確定申告に間に合わない場合がありますので、必ず領収書を保管してください。
問国保年金課(☎537-5735)

税制課からのお知らせ(☎537-7314)

◎心身に障がいのある人は軽自動車税(種別割)の減免を受けられる場合があります
障がいの程度や車の使用状況などにより、減免される場合があります。1人につき、普通車を含め1台のみが対象です。
問5月31日(金)までに税制課(第2庁舎3階)で申請してください。
◎小型特殊自動車は公道走行の有無にかかわらず申告が必要です
乗用装置付きトラクターやコンバイン、フォークリフトなどの所有者は、軽自動車税(種別割)の申告が必要です。まだ申告していない人は税制課(第2庁舎3階)または東部・西部資産税事務所、各支所、本神崎・一尺屋連絡所で手続きをしてください。なお、申告に必要なものなど詳しくは、お問い合わせください。 ※市☎からオンライン申請も可

無料人権相談を行います

無料で
時6月5日(水) 午前10時～正午、午後1時～3時 ※事前予約不要
因相談内容:人権問題について
相談員:人権擁護委員
場・問人権啓発センター(ヒューレおおいた)(J:COM ホルトホール大分1階 ☎576-7593)

バスとの乗り継ぎに便利! サイクルアンドバスライド

自転車とバス停付近の専用駐輪場に駐輪し、バスを利用することができます。事前申込みが必要で、駐輪場の利用は無料。通勤・通学などに活用しませんか。
問都市交通対策課(☎537-5690)

マーク・略語
時…日時・期間 場…場所 因…内容 調…講師 対…対象
定…定員 料…料金 持…持ち物 申…申込み 他…その他
問…問い合わせ 頁…ホームページ

光化学スモッグにご注意を

日差しが強く気温が高くなるこれからの季節は、光化学スモッグが発生しやすい時期です。予報などが発令された場合は、屋外での激しい運動を避けるなど注意をしてください。
問環境対策課(☎537-5622)

おおいたサイクルシェア

市内約65カ所のサイクルポートで、24時間いつでも自由に電動アシスト自転車の貸出・返却ができます。
因利用料金
1回会員:165円/30分(延長30分毎110円)
月額会員:1,980円(1回30分までは無料・延長30分毎110円)
問都市交通対策課(☎537-5690)



国民年金室からのお知らせ(☎537-5617)

◎国民年金への加入手続きはお済みですか
20歳以上60歳未満の人が、会社等を退職したとき、海外から帰国したときは国民年金への加入が必要です。
また、会社員・公務員等の被扶養配偶者(第3号被保険者)は、扶養者が退職したときや扶養されなくなったときは手続きが必要です。
◎産前産後は国民年金保険料が免除されます
因出産予定日または出産日が属する月の前月から4カ月間(多胎妊娠の場合は3カ月前から6カ月間)の国民年金保険料を免除
対国民年金第1号被保険者(20歳以上60歳未満の農業者・自営業者・学生・無職の人など)
他申請が必要です。出産予定日の6カ月前から申請できます。申請方法など詳しくは、市☎をご覧ください。お問い合わせください。

休日もマイナンバーカードの申請・受け取りができます

時5月25日(土) 午前9時～正午
他交付通知書に記載されている場所以外では受け取りできません。カードの受け取りは予約不要(佐賀関・野津原支所は要予約)で、申請補助は希望する窓口への予約が必要です。
申・場・問市民課(本庁舎1階 ☎537-7298)または各支所へ。

卒業または就職したら国民健康保険喪失の届け出を

市の国民健康保険の加入者で、市外に居住している子どもが学校を卒業または就職した場合、国民健康保険をやめる届け出(資格喪失届)が必要です。他・問手続方法など詳しくは、市☎をご覧ください。国保年金課(☎537-5736)へ。

年に一度の健診で自分の健康は自分で守りましょう!

健康診査を無料で受けられます(年度内1回限り)。受診券は大切に保管し、健診当日に必ずお持ちください。
◎国保の特定健康診査 無料で
時送付時期: 6月上旬(青色の封書)
対4月1日時点で市国保に加入している40歳～75歳(7年3月31日時点)の人
問国保年金課(☎537-7175)
◎県後期高齢者医療の健康診査 無料で
時送付時期:5月下旬(ピンクのはがき)
対県後期高齢者医療の被保険者
問県後期高齢者医療広域連合(☎534-1771)



住民税均等割のみ課税世帯の給付金、非課税・均等割のみ課税世帯の子ども加算の申請は5月31日(金)までです

他・問5年12月2日以降に生まれた幼児がいる世帯は、別途申請が必要です。詳しくは、市☎をご覧ください。コールセンター(☎529-5902)へ。

お知らせ

新たな副市長・教育長が就任しました



清水 久子副市長 粟井 明彦教育長

市民税・県民税の申告はお済みですか

6年度分(5年1月～12月分)の市民税・県民税の申告をしていないと、適正な課税ができないばかりでなく、国民健康保険税の算定や所得・課税証明書の発行など各種手続きに支障をきたします。早めの申告をお願いします。申告書は、市民税課(第2庁舎3階)、各支所に用意しています。他・問詳しくは、市☎をご覧ください。市民税課(☎537-5730)へ。

5年度「協働のまちづくり大賞」を表彰しました

協働のまちづくり大賞は、自治体・町内会やその活動を支援するNPO法人、ボランティア団体、事業者が行うすみよいまちづくりのための取り組みの中で、他の模範となる優秀な団体等を表彰するものです。

5年度は6団体が受賞し、「津留地区まちづくり協議会」が大賞に選ばれました。



問市民協働推進課(☎537-7251)

システムメンテナンスのため証明書コンビニ交付サービスを一時休止します

因休止する証明書:所得証明書、市民税・県民税課税証明書
時休止日時:5月14日(火)午後11時～17日(金)午前6時30分
問税制課(☎537-5673)

大分市若者活躍推進プランを策定しました
全国的に少子高齢化が進み、本市においても人口減少社会が到来する中で、進学や就職を機に市外に出ていく若者が多くなっており、社会の担い手が減ることによるまちの活力の低下が危惧されています。
こうした中、未来を担う若者が夢や希望を持って生き生きと活躍するためには、若者の持つ能力や行動力を十分に発揮できる環境を整備することが必要です。また、若者自身が多様な経験を積み、成長することで、社会の様々な場面での活躍が期待されます。
このような認識のもと、若者が持つ活力の循環を社会に生み出すとともに、新たな世代にもその活力が循環するまちを実現するため、「大分市若者活躍推進プラン」を策定しました。
対計画の対象とする若者: おおむね16歳から29歳まで
問市民協働推進課(☎537-7251)



大分市災害時多言語通訳サービス(Oita City Multilingual Disaster Distress Call Center)
 災害時における外国人や訪日観光客とのコールセンターを通じた無料通訳サービスを提供しています。対応言語や利用方法など詳しくは、市ホームページをご覧ください。(Oita City provides free over-the-phone interpreting services for foreign residents and tourists. Please see Oita City website for details.)



マーク・略語
 時…日時・期間 場…場所 因…内容 講…講師 対…対象
 定…定員 料…料金 持…持ち物 申…申込み 他…その他
 問…問い合わせ HP…ホームページ

★ イベント

無料スポーツイベント

時5月6日(月) 午前9時～午後4時
 因スポーツ体験、フィットネス教室体験など
 場・問 サイクルショップコダマ大洲アリーナ(☎551-1511)

「マルタ・アルゲリッチの日」制定記念～みんなのクラシック～どこでもコンサート in 植田市民行政センター

無料

時5月23日(木) 午後6時30分～7時10分(午後6時開場)
 因出演:倉堀 翔(クラリネット) 井手 沙耶花(ピアノ)
 定80人(当日先着順)
 問文化振興課(☎537-5663)



倉堀 翔(クラリネット) 井手 沙耶花(ピアノ)

大分いこいの道 ファミリーフェスタ2024

時5月26日(日) 午前10時～午後3時
 場大分いこいの道芝生広場
 因阿蘇の猿まわし、YOSAKOI 演舞、楊志館高校太鼓演奏、バルーンパフォーマンスなど
 問まちなみ企画課(☎585-6004)

野津原にホテルを見に来ませんか

無料

時5月下旬～6月下旬が見頃です。
 場吉熊川・太田川・七瀬川
 他・問詳しくは、市HPをご覧くださいになるか、野津原支所(☎588-1111)へ。

おおいた人権フェスティバル2024

無料

時6月2日(日) 午前10時～午後3時
 場パークプレイス大分 サニーウォーク1階
 因人権について学べるスタンラリーなど
 問社会教育課(☎537-5722)

市営住宅などの入居者募集(2)

募集案内を必ずご覧の上、郵送にてお申込みください。

- ①住宅課(本庁舎6階)
 ◎市営住宅
 〈野津原〉小屋鶴H27(2DK)…1戸(単身可)、小屋鶴H27(3DK)…1戸、小屋鶴H30…1戸(単身可)
- ②市営住宅管理センター(城崎町二丁目3-32 ☎533-1674)
 ◎市営住宅
 〈大分〉大空56…1戸、裏川53…1戸(単身可)、裏川54…1戸、萩原63…1戸、東明野H2…1戸、畑中H1…1戸、庄の原H7…2戸
 〈鶴崎〉小池原49…1戸(単身可)、明治北57…1戸(単身可)、明治北59…1戸(単身可)
 〈植田〉敷戸48…3戸(単身可)、敷戸H19…1戸(単身可)、寒田51…1戸(単身可)、小原56…1戸(単身可)、小原58(1階)…1戸(単身可)、小原58(2階)…1戸(単身可)
 〈大在〉北55…1戸(単身可)
 ◎市営住宅(5月1日(木)より受付開始(先着順))
 〈大分〉東浜60…1戸
 ◎市営住宅(受付中(先着順))
 〈植田〉小原53…1戸(身障世帯向)
 時募集期間:5月1日(水)～9日(木)
 抽選日時:5月16日(木) ①午前11時～②午後1時30分～
 場抽選場所:①本庁舎9階 第1入札室 ②アートプラザ 研修室
 問住宅課(☎537-5977)

姉妹都市オースチン市の青少年を受け入れるホストファミリーを募集します



時実施期間:7月14日(日)～21日(日)
 募集期限:5月24日(金)〈必着〉
 定募集家庭数:6家庭
 他・問詳しくは、市HPをご覧くださいになるか、国際課(☎537-5719)へ。

市立保育所・認定こども園会計年度任用職員募集

時任用期限:7年3月31日(月)まで
 因保育士、調理員
 他・問随時、募集しています。詳しくは、市HPをご覧くださいになるか、保育・幼児教育課(☎585-6015)へ。

市営住宅などの入居者募集(1)

募集案内を必ずご覧の上、郵送にてお申込みください。

- 第2大分市営住宅管理センター(本庁舎地下1階 ☎536-2555)
 ◎市営住宅
 〈大分〉上田町51…1戸(単身可)、中の瀬H8…1戸、羽田H14…1戸(単身可・小型犬可)
 〈鶴崎〉下徳丸H7…1戸(単身可)
 〈大南〉竹中H1…1戸、川床H4…1戸
 〈大在〉村田H5…1戸
 〈坂ノ市〉日吉原H9…1戸
 〈佐賀関〉馬場H5…1戸、幸崎駅前H13…1戸
 ◎従前居住者用賃貸住宅★
 〈大分〉第2駅南住宅ふれあいのもりH13…1戸
 ◎市営住宅(受付中(先着順))
 〈佐賀関〉秋の江第二57…1戸(単身可)
 ◎特定公共賃貸住宅(受付中(先着順))★
 〈大分〉ベルビュ賀来…19戸
 〈佐賀関〉古宮団地…1戸
 〈野津原〉リバーサイド新界…4戸
 ★中堅所得者も申込み可
 時募集期間:5月1日(水)～9日(木)
 抽選日時:5月17日(金) 午前9時30分～
 場抽選場所:アートプラザ 研修室
 問住宅課(☎537-5977)

身近な自然観察会参加者募集

無料

時5月18日(土) 午前10時～正午
 場高尾山自然公園(大字横尾)
 定60人程度(多数時は抽選)
 他・問申込期限は、5月10日(金)。詳しくは、市HPをご覧くださいになるか、環境対策課(☎537-5758)へ。

旧校舎アトリエを利用しませんか

アートレジオン推進事業の一環として、閉校した小学校を活用したアトリエの貸出を行っています。
 場おおじゅうぎアートスタジオ(旧大志生木小学校)
 場ななせアートスタジオ(旧野津原中部小学校)
 因アトリエの地域への公開や作品展示、ワークショップなどを実施できる人
 他・問申込期限は5月31日(金)。申込方法など詳しくは、市HPをご覧くださいになるか、文化振興課(☎537-5663)へ。

送付と振込

特別障害者手当などを5月10日(金)に振り込みます

5月期分の特別障害者手当、障害児福祉手当、福祉手当(経過措置分)を受給者の指定口座に振り込みます。該当者で振り込みのない人はご連絡ください。
 問障害福祉課(☎537-5786)

給与所得等に係る6年度市民税・県民税・森林環境税の特別徴収税額決定通知書を送付します

給与所得者のうち、市民税などを特別徴収(給与天引き)される人の税額決定通知書を、特別徴収義務者(給与支払者)へ5月17日(金)に送付します。
 問市民税課(☎537-5731)

募集

選挙サポーター募集

選挙の啓発活動や投票立会人、投票事務などを行う選挙サポーターを、随時募集しています。
 因市内に居住するおおむね18歳～35歳で特定の候補者や政党、政治団体などに関係しない人
 申・問市選挙管理委員会事務局(第2庁舎6階)に備え付けの申込書(市HPでダウンロードも可)に記入し、同事務局(☎537-5652)へ。

あなたの意見を市政に反映！市民委員募集

- ①スポーツ推進審議会委員
 - ②第3次大分市文化・芸術振興計画策定委員
- 時任期:①8年8月まで ②7年3月まで(予定)
 定①3人以内 ②1人 ※いずれも選考あり
 他年数回、平日昼間の会議があります。
 申・問申込期間は、①6月28日(金)〈消印有効〉まで ②5月15日(水)〈必着〉までです。申込方法など詳しくは、市HPをご覧くださいになるか、①スポーツ振興課(☎537-5979) ②文化振興課(☎537-5663)へ。

大在東グラウンド(大在浜二丁目)がオープンしました

料1時間2,140円(併せて会議室を使用する場合は別料金)
 他・問申込方法など詳しくは、市HPをご覧くださいになるか、スポーツ振興課(☎537-5650)へ。



中心市街地への出店・イベント活動をサポートします

- ◎まちなか出店支援事業
 因補助率:2分の1(事業者は100万円、商店街団体は150万円が上限)
 ※改装費、備品購入費、広告費が対象
- ◎イベント開催事業
 因補助率:3分の2(上限80万円)
 他・問実施前の申請が必要です。詳しくは、商工労政課(☎537-5959)へ。

心の健康に関する相談

精神疾患やうつ症状等、心の健康に関する相談を受けています。心の悩みや不安があって困っているときはご相談ください。(祝日を除く)
 ◎保健師等による相談
 時月～金曜日 午前8時30分～午後5時15分
 問保健所保健予防課(☎536-2852)
 ◎認知症の悩み電話相談
 時月～金曜日 午前9時～午後4時30分
 問保健所保健予防課(☎537-1165)

熱中症に注意しましょう！

気温がそれほど高くなくても、湿度が高い・風が弱い日や体が暑さに慣れていないときは注意が必要です。のどの渇きを感じる前に小まめに水分を摂りましょう。
 問保健所健康課(☎547-8219)

市民相談をご利用ください

無料

市政や生活の悩み事について、相談を受け付けています。秘密は厳守しますので、安心してお越しください。
 場・問市民相談室(本庁舎2階 ☎537-5726)

お知らせ

国民生活基礎調査へのご協力をお願いします

厚生労働省では、国民の保健、医療、福祉、年金、所得などの状況を総合的に把握するため、毎年調査を行っています。対象となる2地区、約120世帯を調査員が訪問しますので、調査へのご協力をお願いします。
 問保健所保健総務課(☎536-2222)

自治会・町内会についての相談

市民協働推進課(本庁舎2階 ☎537-7251)または各支所へお問い合わせください。

市有地を建物等解体条件付き一般競争入札で売却します

◎旧希望が丘ポンプ所用地
 因地番:希望が丘一丁目1055番43
 地目:水道用地 面積:995.00㎡
 時入札日時:6月7日(金) 午前10時
 場入札場所:上下水道局5階 51会議室
 他・問申込期限は5月24日(金)午後5時まで。申込方法など詳しくは、市HPをご覧くださいになるか、上下水道局経営企画課(☎538-2424)へ。

ご存じですか？屋外広告物制度

屋外広告物を掲出するときは、景観に配慮し、公衆への危害を防止するため、原則許可が必要です。
 他・問許可手続きなど詳しくは、まちなみ企画課(☎537-5968)へ。

中小企業の新事業を応援！

新産業の育成を図るため、新たな事業分野の開拓を目指す中小企業者が、生産などを行う新商品を、市の各機関が随意契約で購入できる「トライアル発注事業」を実施しています。
 他・問対象や応募方法など詳しくは、市HPをご覧くださいになるか、創業経営支援課(☎585-6029)へ。

道路にはみ出した庭木の剪定をお願いします

庭の樹木が道路にはみ出すと、通行の妨げとなり、交通事故の原因になりかねません。早い時期に剪定をお願いします。
 問土木管理課(☎537-5630)

面積	502.39km ²	人口	473,101人(-1,090) <small>(住民基本台帳人口)</small>
男	227,498人(-495)	女	245,603人(-595)
		世帯数	231,206世帯(+344)

銃砲刀剣類登録審査会

時5月8日、7月3日、9月11日、11月6日、7年1月15日、3月12日(水曜日・全6回) 午後1時～4時30分受付
場県庁別館13階 133会議室
問県文化課(☎506-5498)

善意の泉 敬称略

善意の寄付が相次いでおります。お礼申し上げます。

- ◎市へ
- 池邊盛喜 池邊忠子
 - 富士フィルム株式会社
 - キクチ種苗株式会社
 - 郷倉伸人
 - 今井文二
 - 上田庫生
 - 鬼頭里美
 - ふるさと大分市応援寄附金(ふるさと納税)へ寄付していただいた人の氏名等は、市ホームページに掲載しています。

◎社会福祉協議会へ 香典返し寄付

- 大分地区 佐藤匡斗(城崎町)／竹本敬子(明野西)／幸野佳枝(青葉台)／赤木孝司(明野北)／安東眞喜男(かたしま台)／中村カズ子(羽田)
- 鶴崎地区 砂山豊伸(横尾)／利根栄市(鶴崎)／椎原清隆(宮河内)／平林百二(横尾)／藤並晃照(三佐)
- 大在地区 佐藤健行(汐見)／神崎庸夫(横田)／内田昭浩(大在北)／後藤イソ子(城原)
- 坂ノ市地区 池田雅哉(細)／新納光江(坂ノ市中央)／釘宮桂子(屋山)
- 大南地区 長野秀一(けやき台)／首藤孝信(端登)／和多田加代子(中戸次)／日高邦夫(中戸次)
- 植田地区 佐藤一男(宮苑)／西ノ明伸一(田尻北)／谷矢喬樹(富士見が丘西)
- 佐賀関地区 亀井勇次(佐賀関)／渡辺絃子(白木)／水内美知子(木佐上)／高橋和江(木佐上)
- 野津原地区 佐藤和男(下原)／雨川陽之(下原)／高屋美香(野津原)／樋口健(野津原)
- 市外 漆間道宏(福岡市)／丹生国裕(豊後大野市)／吉田誠治(岡崎市)

以上3月14日受付分まで

里親募集説明会(要予約) 無料

◎養子縁組
時5月12日(日)・19日(日)・23日(木)・29日(水) ※時間は午前10時～正午、23日(木)のみ午後6時～8時
場・問乳幼児総合支援センター栄光園(別府市南荘園町3組 ☎0977-21-8085)
◎養育里親
時・場●5月10日(金)…県こども・女性相談支援センター ●5月19日(日)、8月3日(土)…J:COM ホルトホール大分 ●6月11日(火)、8月20日(火)…鶴崎市民行政センター ●7月3日(水)…植田市民行政センター ※時間はいずれも午前10時30分～正午
問NPO 法人 chields(☎585-5400)

留学生が教える語学教室(サテライトキャンパス実施事業)

時5～7月(週1回80分・全10回)
場J:COM ホルトホール大分2階 会議室
☎英語、中国語、韓国語、タイ語、スペイン語
定各教室15人程度
料各教室1万円(10回分)
他・問申込方法など詳しくは、大学コンソーシアムおおいた☎をご覧くださいになるか、同団体(☎578-7400)へ。

介護に関する入門的研修の受講者募集 無料

時6月29日、7月6日・13日・20日(土曜日・全4回) 午前9時～午後4時10分 ※全4回受講する必要があります。
場県総合社会福祉会館(大津町二丁目)
☎介護に興味・関心がある人、介護の仕事をした人など
定35人程度(多数時は抽選)
他・問申込期限は6月18日(火)。研修内容や申込方法など詳しくは、県介護福祉士会☎をご覧くださいになるか、同会(☎551-6555)へ。

年金事務所で年金相談(予約制)

ご都合に合わせて相談ができます。日時は予約時に決定します。
場・申・問直接または電話で、相談希望日の前日までに、大分年金事務所(東津留二丁目 ☎552-1211 音声案内①→②)へ。

赤十字キッズパークを開催します

時5月11日(土) 午前10時30分～午後3時
場トキハわさだタウン フェスタ広場
問日赤大分県支部(千代町二丁目 ☎534-2237)

ハッピーファミリー 応援教室 無料

①プレママ・プレパパスクール
☎沐浴実習、助産師への相談など
☎初妊婦とその夫
②親子スキンシップ教室
☎ベビーマッサージなど
☎生後3～5カ月児とその父母
③孫育て応援教室
☎昔と今の子育ての違いなど
☎祖父母世代の人、子育てに関心のある人
時・場①②5月25日(土) 大分南部公民館 ①②6月15日(土) 植田市民行政センター ※時間はいずれも午後1時～4時(2部制) ③6月1日(土) いきいき健康館(大手町三丁目) 午後1時～3時
定①各日12組 ②各日16組 ③25人(いずれも先着順)
申・問電話で、5月7日(火)から県助産師会(☎594-5938)へ。

赤十字救急法等講習会

①救急法基礎講習
時5月28日(火) 午後1時～5時
②救急法救急員養成講習
時5月29日(水)・30日(木) 午前9時～午後4時30分
☎15歳以上
定各20人(先着順)
料①1,500円 ②2,100円
他・場・問申込方法など詳しくは、日赤大分県支部(千代町二丁目 ☎534-2237)へ。

6年度県調理師試験

時10月26日(土) 午後1時30分～3時30分
☎申請書配布場所:保健所保健総務課 配布期間:5月7日(火)～6月3日(月)
他・問申込方法など詳しくは、(公社)調理技術技能センターの☎をご覧くださいになるか、同センター(☎03-3667-1815)へ。

マーク・略語
時…日時・期間 場…場所 因…内容 調…講師 対…対象
定…定員 料…料金 持…持ち物 申…申込み 他…その他
問…問い合わせ ☎…ホームページ

第35回豊の国ねりんピック

◎美術展・シルバーふれあい短歌・俳句・川柳展 無料
時5月14日(火)～19日(日) 午前10時～午後5時(19日(日)は午後1時まで)
場県立美術館1階 展示室A
問県社会福祉協議会(☎553-1150)
◎ミニバレーボール大会 チーム募集
時6月2日(日) 午前9時～
場こうざき小学校 体育館
☎男性…昭和40年4月1日以前に生まれた人、女性…昭和42年4月1日以前に生まれた人 ※昭和45年4月1日以前に生まれた女性は1チーム3人まで可
他・問申込期限は5月24日(金)。申込方法など詳しくは、県ミニバレーボール連盟 加藤(☎090-8918-3306)へ。

2024年九州少年フェンシング大会・第2回コンパルホール杯

時5月18日(土)・19日(日)
場コンパルホール
問県フェンシング協会 村上(☎090-1970-4238)

さかのせきビーチ クリーンアップ作戦

時5月26日(日) 午前9時～(雨天中止)
場佐賀関地区の海岸など
問実行委員会 稲生(☎576-0053)

人権なんでも相談所 無料

時・場5月28日(火) 南大分公民館、6月1日(土) 人権啓発センター(ヒューレおおいた)〈J:COM ホルトホール大分1階〉 ※時間はいずれも午前10時～午後3時
☎相談内容:人権問題
相談員:人権擁護委員
問大分地方法務局(☎532-3161)

衛生管理者試験受験準備講習会

	講習日	時間
一種	7月11日(木)・12日(金) 8月29日(木)・30日(金)	午前8時30分～午後4時30分(受付午前8時～)
二種	8月5日(月)・6日(火)	

他・場・問受講料や申込方法など詳しくは、県労働基準協会(由布市挾間町 ☎583-4686)へ。

上級救命講習 無料

時6月15日(土) 午前8時30分～午後5時15分(午前8時受付開始)
場鶴崎市民行政センター2階 大会議室
☎心肺蘇生法、AEDの使用法、傷病者管理、搬送法など
定30人(先着順)
申・問電話で、5月1日(水)～6月5日(水)に、消防局救急救命課(☎532-4199)または中央消防署(☎532-2108)、東消防署(☎527-2721)、南消防署(☎586-1230)へ。
▲オンライン申請

はじめての手話講座

時6・7月の火曜日、10・11月の金曜日、7年1・2月の土曜日(全5回)
場コンパルホール
☎おおむね15歳以上の手話を初めて習う人や初心者
定各15人(多数時は抽選)
料500円程度(テキスト代)
他・問申込期限は5月31日(金)〈必着〉。申込方法など詳しくは、市☎をご覧くださいになるか、障害福祉課(☎537-5785)へ。

街のホット情報

中途失明者自立生活のための生活訓練 受講者募集 無料

時6月～7年3月(月2回) 午前10時～午後3時
☎点字・パソコン講習、歩行訓練、福祉用具の使用法など
☎市内居住の20歳以上の中途失明者、視覚を失う恐れのある人
申・問電話で、5月31日(金)までにむくどり文庫(J:COM ホルトホール大分3階 ☎543-2033)へ。

食品衛生責任者養成講習会

時・場①6月6日(木) 県教育会館(大字下郡) ②7月24日(水) コンパルホール3階 300会議室 ※時間は両日とも午前9時30分～午後4時30分
定①120人程度 ②50人程度(先着順)
申・問①5月24日(金) ②7月4日(木)までに直接、受講料1万円を添えて市食品衛生協会(荷揚町6-1 保健所2階 ☎532-0010)へ。

イベント

森林セラピー体験ツアー in おしどり溪谷

時6月23日(日) 1部:午前9時～2部:午前9時30分～3部:午前10時～ ※各部2時間程度
場おしどり溪谷セラピーロード・水辺の森コース(大字上判田)
定各部10人(多数時は抽選)
料1,100円(ガイド料など)
他・問申込期限は6月10日(月)。詳しくは、市☎をご覧くださいになるか、林業水産課(☎585-6013)へ。

講座 & 教室

おおいたナイトスクール 無料

時6月～7年2月(約30回)
☎中学校程度の国語、英語、数学など
☎学年齢を超えている人など
申5月7日(火)～17日(金)
他・問教科書代等は自己負担。申込方法など詳しくは、市☎をご覧くださいになるか、社会教育課(☎537-5722)へ。



視覚障害者 ICTサポーター 無料

時6月26日、7月10日・24日、8月7日・21日(水曜日・全5回) 午後1時30分～3時
場市点字図書館(J:COM ホルトホール大分3階)
☎講座終了後、視覚障害者のためのスマートフォン講座などのサポーター活動ができる人
定5人(多数時は抽選)
他・問申込期限は5月31日(金)〈必着〉。申込方法など詳しくは、市☎をご覧くださいになるか、障害福祉課(☎537-5786)へ。



施設健(検)診▶

予約制 基本健診・がん検診

※受診条件IとIIのどちらにも該当する人が対象

生活習慣病やがんの早期発見・治療や予防のためにも、年に一度は受診しましょう。

☎ 保健所健康課 ☎536-2562

受診条件 I 職場や加入する保険で下記の健(検)診項目を受診する機会(オプション検査含む)がない(被扶養者は除く)



受診条件 II 年度内(4月から翌年3月)にまだ受診しておらず、大分市に住民票がある

※受診条件Iに該当しない場合、受診方法や費用は加入する保険者等へお問い合わせください。
※受診条件IIに該当しない場合、市が実施する各種健(検)診の対象者ではありません。

公民館などで実施する 集団健(検)診の年間スケジュール

健(検)診項目は実施会場により異なります。

希望する項目が受診できる会場と実施日を確認し、予約してください。



- ・市民(特定)健診
- ・肺がん検診(結核検診)
- ・喀たん検査
- ・肝炎ウイルス検査
- ・前立腺がん検診
- ・胃がんリスク検診(ピロリ菌)

を受けたい人は

おおいた健診センター
☎569-2211
受付(平日 午前9時~午後5時)

に電話予約

- ・胃がん検診(エックス線)
- ・乳がん検診
- ・子宮頸がん検診
- ・大腸がん検診
- ・骨粗しょう症検診

を受けたい人は

県地域保健支援センター
☎529-7065
受付(平日 午前9時~午後5時)

に電話予約

受診したい月の前月1日から受付

※1日が土日祝日の場合は翌営業日から

施設健(検)診

胃がん検診(内視鏡)、指定日以外の健(検)診を受けたい場合は次の施設へ直接予約してください。
※胃がん検診(内視鏡)は①④⑥⑦の施設のみ(各先着100人)

地区	施設名	電話番号
城東・原川	①大分労働衛生管理センター (高城南町)	☎552-7788
大分西部	②県地域保健支援センター (駄原)	☎532-2167
南大分	③おおいた健康管理センター (古国府)	☎547-1111
大南	④天心堂健診・健康増進センター (中戸次)	☎597-5254
植田	⑤おおいた健診センター (宮崎)	☎569-2211
	⑥三愛総合健診センター (市)	☎542-6733
市外	⑦県厚生連健康管理センター (別府市)	☎0977-23-7112
	⑧OHC大分総合健診センター (別府市)	☎0120-947-734
	⑨別府市医師会 地域保健センター (別府市)	☎0977-23-2279



集団健(検)診会場まで 無料送迎バスが出ます

集団健(検)診の予約とあわせて予約してください。(先着順)

実施日	会場
7/19(金)	野津原公民館
8/19(月)	大南市民センター
9/26(木)	明治明野公民館
10/15(火)	佐賀関公民館
11/26(火)	大在公民館
12/17(火)	坂ノ市公民館
1/15(水)	鶴崎公民館
2/ 4(火)	佐賀関公民館
3/17(月)	植田市民行政センター

※大腸がん検診のみ受診の人は利用できません。

受診当日に持参するもの

- 健康保険証
- 健康手帳(当日受け取り可)
- 特定健診の受診券 (該当者のみ。国保の加入者へは6月上旬、後期高齢者医療の加入者へは5月末発送予定。)

※特定健診は医療機関等でも受診可能。詳しくは、加入保険者へ。
※年度内に重複受診した場合、受診費用は全額自己負担です。
※各検診の自己負担金は、市ホームページをご覧ください。

- 乳幼児健診(保健所健康課 ☎536-2516)
- 休日夜間当番医テレホンサービス ☎534-4488
- 医療機関案内テレホンサービス ☎534-4489

- 市小児夜間急患センター ☎574-7876 ☎567-5250
- 県子ども救急電話相談事業 ☎503-8822または #8000

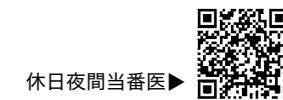

休日夜間当番医▶

1歳6か月児健康診査 無料

■日時・場所・対象の生年月日:市ホームページをご覧ください。か、保健所健康課へ。 ■内容:測定、内科・歯科診察、フッ化物塗布(希望者は400円必要)、相談 ■持参品:母子健康手帳、1歳6か月児健康診査質問票 ☎ 保健所健康課 ☎536-2516

3歳児健康診査 無料

■日時・場所・対象の生年月日:市ホームページをご覧ください。か、保健所健康課へ。 ■内容:測定、内科・歯科診察、視覚・尿検査、相談 ■持参品:母子健康手帳、3歳児健康診査質問票、尿 ☎ 保健所健康課 ☎536-2516

すくすく赤ちゃんルーム(育児教室) 無料

月日	場所	月日	場所
6/11(火)	鶴崎市民行政センター3階	6/17(月)	保健所3階
6/25(火)		6/21(金)	
6/12(水)	明治明野公民館2階	6/18(火)	坂ノ市市民センター2階
6/26(水)		6/19(水)	原新町こどもルーム
6/13(木)	大南市民センター2階	6/20(木)	植田市民行政センター2階
6/14(金)	大分南部公民館2階	6/27(木)	
		6/28(金)	大在市民センター2階

■対象:5年6月~11月生まれの乳児と保護者

■申込み:5月1日(水)午前8時30分~10日(金)午後5時に市ホームページから ☎ 子育て交流センター ☎576-8740



離乳食講習会 無料

月日	場所	時間
① 6/13(木)	保健所3階	午前10時30分~11時45分
② 6/26(水)	鶴崎市民行政センター3階	
③ 6/28(金)	植田市民行政センター2階	

■対象:5年12月~6年2月生まれの乳児の保護者 ■内容:講義と相談 ■定員:20人(先着順、予約制) ■申込み・☎ 電話で、5月20日(月)から①は中央保健センター ☎536-2517、②は東部保健福祉センター ☎527-2143、③は西部保健福祉センター ☎541-1496へ。オンライン申請でも受付。



とりわけ離乳食講習会 無料

大人の食事からとりわけて離乳食を作る方法を学びます。

月日	場所	時間
6/26(水)	保健所3階	午後2時~3時

■対象:5年6月~9月生まれの乳児の保護者 ■内容:講義と相談 ■定員:10人(先着順、予約制) ■持参品:母子健康手帳、筆記用具 ■申込み・☎ 電話で、5月20日(月)から中央保健センター ☎536-2517へ。オンライン申請でも受付。



健康講座「げんき教室」 無料

■日時:5月22日(水) 午後2時~3時 ■場所:県看護研修会館(豊鏡二丁目) ■内容:講話「お口の健康 美味しく食べる口づくり」 ☎ 県看護協会 ☎574-7117

歯みがき教室・歯の健康チェック 無料

①はじめての歯みがき教室(1歳歯科)

※歯の生え始めから1歳6か月児健診前の乳幼児対象

月日	場所	月日	場所
6/ 5(水)	植田市民行政センター2階	6/27(木)	鶴崎市民行政センター3階
6/24(月)	保健所3階		

②子どもと妊産婦の歯の健康チェック

※未就学児および妊産婦対象

月日	場所	月日	場所
6/ 4(火)	植田市民行政センター2階	6/19(水)	保健所3階
6/12(水)	鶴崎市民行政センター3階		

③大人の歯の健康チェック(歯周病予防)

※18歳以上の市民対象

月日	場所
6/21(金)	鶴崎市民行政センター3階

■時間:午前9時30分~11時30分 ■内容:歯科健診、ブラッシング指導、フッ化物塗布(希望者(未就学児のみ)は400円必要) ■持参品:歯ブラシ、妊産婦・乳幼児は母子健康手帳、成人は健康手帳 ■その他:詳しくは、市ホームページをご覧ください。 ■申込み・☎ 電話で、5月10日(金)から中央保健センター ☎536-2517へ(予約制)。



出生連絡票(はがき)を出しましょう

市では、生後4か月までの赤ちゃんのいるすべての家庭を訪問する「こんにちは赤ちゃん訪問事業」を実施しています。赤ちゃんが生まれたら、母子健康手帳に添付された出生連絡票を早めに提出してください。 ☎ 保健所健康課 ☎536-2516

歯の健康ひろば 無料

①大分会場 ②植田会場

■月日:6月9日(日) ■時間:①午後0時30分~4時 ②正午~午後4時 ■場所:①J:COM ホルトホール大分1階 小ホール ②植田市民行政センター ■内容:歯の相談、歯みがき指導、フッ化物塗布など ☎ 保健所健康課 ☎536-2517

ダニによる感染症に注意してください

山林などに生息するダニにかまれると、感染症にかかる危険性があります。野外では次のことに気を付けましょう。 ●肌の露出を少なくする ●野外活動後は入浴し、ダニにかまれていないか確認する ☎ 保健所保健予防課 ☎536-2851

自死遺族のつらい 無料

ご遺族の方々が共に過ごし、体験や気持ちを分かち合うことができます。 ■日時:6月5日(水) 午後2時~4時 ■申込み・☎ 電話で、5月29日(水)までに県こころとからだの相談支援センター(大字玉沢 ☎541-6290)へ。

6月1日~7日はHIV(エイズ)検査普及週間です

近年はHIVの感染に気づき早めに治療をすることで、エイズの発症を防ぐことができるようになってきました。市では、無料・匿名・予約制で検査を行っています。 ☎ 保健所保健予防課 ☎537-8190(エイズ専用)へ。





市民図書館所蔵

おすすめの新聞

調べて、くらべて、考える！
くらしの中の和と洋

〜住む〜

岡部 敏史・編著
汐文社

「住む」をテーマに日本と世界の慣習や道具を比べた本です。囲炉裏と暖炉の違いなど、一見同じようなことでも環境や歴史的背景によって独自に発達したものをたくさん紹介しています。「着る」「食べる」がテーマのシリーズもあります。



つたえたいきもち (Lレマンガ)

津島つしま・著
樹村房

スウェーデン語で「だれでもやさしくよめるほん」という意味のLレマンガ。この本はLレマンガのマンガ版で、軽度の知的障害があるハルカさんが同じ作業所で働くユウト君に恋をするお話です。従来のマンガ表現と読みやすいように工夫された表現を読み比べできます。

市民図書館からのお知らせ

本のお医者さん あなたの思い出の本を よみがえらせてませんか

無料

中学生以上の一般市民を対象に、本の修理方法を学ぶ講座を開催します。

日時：6月8日(土) 午前10時～正午
場所：市民図書館2階 会議室
定員：10人(要事前申込み)
申込み：直接または電話で、5月17日(金)から市民図書館へ。

市民図書館 ☎576-8241



#オオイタレキシ旅 2024

大分市内にあるとっておきの文化財の魅力を届けます！

第1弾 - 滝尾百穴横穴古墳群



Point

滝尾百穴横穴古墳群は滝尾中学校の敷地内にあるため、授業中などのご配慮をお願いします。周辺に駐車場はありませんので公共交通機関をご利用ください。

Access

所在地：羽田(滝尾中学校敷地内)
移動時間：大分バス米良線「滝尾小学校前」バス停下車すぐ

Next Journey!
今回は丸山神社・参勤交代道路です。

文化財課 ☎578-7546

学校横の不思議な景観

滝尾中学校には一風変わった風景が広がっています。遠くから見ると蜂の巣のようにも見える、グラウンド横の無数の穴が開いた崖。

ここは、「滝尾百穴」として古くから知られる古墳時代の横穴古墳群です。

大小84もの横穴が崖一面に並ぶ姿は壮観で、市内最大規模の横穴古墳群として昭和49年に市の史跡に指定されました。

横穴の内部のつくりは、葬送の儀式を執り行う手前の部屋から奥の広い部屋へと細い通路でつながっており、奥の部屋の天井はドーム形やカマボコ形、家形などさまざまな形をしています。

現在穴の中には入れませんが、近づけば横穴の入口の形を見比べることができますよ。

Q 市報クイズ

○に入る言葉は何か?

脱炭素につながる新しい豊かな暮らしを創る国民運動の愛称は?

〇〇活

ヒントは、この市報の中にあります。

スマホがはがきで応募!

正解者の中から抽選で、高崎山ペア入園券&ヤケイぬいぐるみを3人にプレゼント! ※当選者の発表は、発送をもって代えさせていただきます。



応募方法

スマホ 右の二次元コードから応募してください。

はがき はがきに、答え、住所、氏名、年齢、電話番号、市報の感想を記入し、5月15日(木)消印有効までに広聴広報課(〒870-8504 荷揚町2-31 ☎537-5713)へ。



4月号 「市報クイズ」の答え

食事会などのはじめとおわりに料理を楽しむ、食べ残しを減らすための運動は? 「食べきり!おおいた ③ ① ① ① ① 運動」



今号の表紙は、まちの中心に突如現れた「こけし」。



こちらは現代アートユニット「Yotta」さんが制作した「花子」です。現在開催中の「福岡・大分デスティネーションキャンペーン」の取り組みとして、大分駅前設置されています。

その長さ、なんと12m! 見慣れたまちの景色も、なんだか新鮮に見えますね 😊

近づくとうるさく聞こえるそうですよ 😊 設置は6月30日(日)まで。

期間中はほかにも、まちなかに多くのアート作品を展示しています。ぜひ巡ってみてください 🙌👣👣

詳しくは▶



人権・同和教育シリーズ

人の生き方を考える

決め付けてしまうことで...



近所の佐藤さん(仮名)は、高齢の一人暮らしです。足腰が弱くなっているようで、いつもおぼつかない様子でゆっくり歩いています。わたしは、その姿を見るたびに気になっていました。

ある朝、わたしは、ごみ出しをしている佐藤さんに「大変ですよ。ついでに持っていきますよ」と声を掛けると「ありがとう。自分で持っていけるから大丈夫」と言うのです。他の場面でも、買い物で一緒になったときは「車で送りますよ」と誘ったり、「回覧板を代わりに持っていきますよ」と声を掛けたりしましたが、いつも断られます。

わたしは、母に「手伝ってあげたいのに...遠慮しているのかな。甘えればいいのにね」と言うと、母が「あなたの行動は、すぐく立派なことだけど、佐藤さんは、どう思っているんだろうね?」と言うのです。わたしは「とつても時間がかかるし、大変ですよ」と言うと、母は「佐藤さん

相手の立場に立つて考えることは大切です。しかし、思い込みや決め付けがふとしたときに行動に現れることがあります。自分の物差しだけで考えず、相手の思いに寄り添うことが大切です。

ん気持ち、少しだけ分かる気がする。以前、あなたから『買い物は、スーパーが遠いから危ないし、無理しないでいいよ』と言われたとき、できないと決め付けられている気がして、なんだかかきみしかった。もちろん、年を取ることでも何かをするときに時間がかかるのは分かっている。でも、わたしは自分だけ、自分ができることは自分でしたい。孫の弁当作りをお願いされたときは、頼りにされたように、うれしくなりました。前向きな気持ちになれた。佐藤さんもきっと、あなたの行動はうれしいはずよ。でも、本人なりの思いや考えはあるんじゃないかな」と言ったのです。その話を聞いて、わたしは「大変なはず」してあげるべきだ」という一方的な見方で決め付けていたこと、そして自分が思う優しさを知らず知らずのうちに相手に押し付けていたこと、していたことに気付いたので。次、佐藤さんと会ったときは、ゆっくりいろいろな思いを聞いてみようと思ったのでした。

5月 イベントカレンダー

今月の納税

軽自動車税(種別割)

納税通知書は5月10日までに
発送する予定です

納期限

5/31(金)

市税の納付は便利で確実な口座振替(自動払込)をご利用ください。
☎ 納税課 ☎537-5611、税制課 ☎537-7314

月 mon.	火 tue.	水 wed.	木 thu.	金 fri.	土 sat.	日 sun.
4/29	30	5/1	2	3 憲法記念日 ●早吸日女神社ふじ祭 午前10時30分～午後1時 ☎575-0341 ●早吸日 ●大分B-リングス 対 宮崎サンシャインズ 午後2時～ ●春の大三角をさがそう (～4日) 午後7時30分～10時	4 みどりの日 ●大分B-リングス 対 宮崎サンシャインズ 午前11時～ ●ヴェルスパ大分 対 高知ユナイテッドSC 午後1時～	5 こどもの日 ●フリーマーケット、かえっこバザール 午前10時～午後1時 ☎588-1410 ※フリーマーケットは雨天中止 ●火星食をみよう! 午前11時50分～午後0時10分、午後1時10分～20分 ●大分B-リングス 対 宮崎サンシャインズ 午後2時～ ●春の銀河と星団めぐり (～6日) 午後7時30分～10時
6 振替休日 ●無料スポーツイベント ●第1月曜日は美術館で楽しもう! エコバッグ作り 午前10時～正午、午後1時～3時 ☎554-5800 ●大分トリニータ 対 V・ファーレン長崎 午後2時～	7	8	9	10 ●春の銀河と星団めぐり (～11日) 午後7時30分～10時	11 ●公設地方卸売市場「市民感謝デー」 午前9時～正午 ☎533-3113 ●読み聞かせ会 午後2時～3時 ☎080-3945-7537	12 ●第16回ウォーキングin判田 午前8時～午後1時 ☎597-1000 ●大分トリニータ 対 愛媛FC 午後2時～ ●アサダクレーターを見よう! 午後7時30分～10時
13 5月12日(日)～18日(土)は「看護週間」 5月12日(日)は「看護の日」です 5月16日(木)は「看護の日」ロゴマークをデザインしたラッピングバスが市内を巡回します。	14	15	16 ●ふない天神町ごえん市 午前10時～午後1時 (売り切れ次第終了) ☎538-3700 ●メディカルアロマテラピー体験講座 午後1時～3時 ☎080-9062-3334	17 ●月のクレーターをみよう (～19日) 午後7時30分～10時	18 ●FUNAIジュニアガイドと見つけよう! 第2回歴史発見シールラリー ●萬弘寺の市(～24日) 物々交換市 午前4時～ ☎592-5007 ●切り絵教室 午後1時～3時 ☎573-3770	19 FUNAIジュニアガイド
20 吉熊川のホタル	21	22	23 難病の日 ●どこでもコンサート in 植田市民行政センター	24 ●大分B-リングス 対 北九州下関フェニックス 午後1時～ ●春の大曲線と大三角 (～26日) 午後7時30分～10時	25 ●第20回中央通り歩行者天国 ●大分B-リングス 対 北九州下関フェニックス 午後1時～	26 ●大分いこいの道ファミリーフェスタ ●大分B-リングス 対 北九州下関フェニックス 午後1時～ ●大分トリニータ 対 レノファ山口FC 午後2時～
27	28	29	30	31 世界禁煙デー	6/1	2

● J X 金属 関崎みらい海星館(☎574-0100) 天体観覧料:大人420円、高校生210円、中学生以下無料 ※休館日:火曜日(祝日の場合は翌平日)
●無料イベント ●スポーツイベント ●今号掲載ページ

「赤十字運動月間」です

日本赤十字社大分県支部では、災害時に被災された方々の支援を行うことはもちろん、平時には防災セミナーやボランティア育成などの事業を展開しています。

「消費者月間」です

社会のデジタル化に伴う新たな消費者トラブルが発生しています。困ったときは、ライフパル(☎534-6145(相談専用))へ相談してください。

「自転車月間」です

自転車も車の仲間です。交通ルールを守って安全に利用しましょう。

【自転車安全利用五則】

1. 車道が原則、左側を通行
歩道は例外、歩行者を優先
2. 交差点では信号と一時停止を守って、安全確認
3. 夜間はライトを点灯
4. 飲酒運転は禁止
5. ヘルメットを着用

場所

●早吸日 早吸日女神社
●献テ 別大興産スタジアム
●レゾナック レゾナックサッカーラグビー場 Aコート

●エコ エコライフプラザ
●市美術 市美術館
●レゾナック ドーム大分
●平和 平和市民公園 多目的広場

●市場 市公設地方卸売市場
●ライフ ライフパル
●判田 判田公民館

●コンパル コンパルホール
●萬弘寺 萬弘寺
●九州 ダイハツ九州スタジアム

2024 令和6年 5



■企画・発行 大分市企画部広報課
〒870-8504 荷揚町2番31号
代表 ☎534-6111 夜間・休日 ☎534-6119

■市報に掲載している情報は変更・中止になる場合があります。詳しくは、市ホームページをご覧ください。

