



第33回 国民文化祭・おおいた2018
 第18回 全国障害者芸術・文化祭おおいた大会
 2018 10/6土~11/25日



遊

～ひらく・であう・めぐる～

劇場

メグルメク オオイタマチ中ビジュツカン

大分市リーディング事業

かい ゆう げき じょう
 回遊劇場 ～ひらく・であう・めぐる～
 + 大分市を会場とする全65事業

大分市公式ガイドブック TAKE FREE・無料

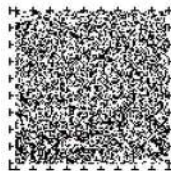

これはSPコードです。専用の読み取り装置やスマホアプリを利用して、情報を音声で聞くことができます。

目次

- 1 —— 大会概要
- 2 —— 大分市実行委員会会長ごあいさつ
- 3 —— 回遊劇場ディレクターごあいさつ

大分市リーディング事業

回遊劇場～ひらく・であう・めぐる～

- 4 —— 概要
- 5 —— インフォメーション
- 6 —— めぐり方

CHAO's Cafe

- 7-8 —— 回遊Cafe#204
- 9-13 —— カフェ・ギャラリー

ウォールアート

- 14 —— 壁画
- 15-16 —— モザイクアート
- 17 —— バス停ポスター／バナー

市民参加アート

- 18-20 —— 障がい者施設アート作品展

パブリックアート

- 21-22 —— パブリックアート
- 23-24 —— 大分市内アートスポット
- 25-42 —— 分野別事業
- 43-44 —— 大分市観光情報
- 45-46 —— 大分市イベント情報
- 47 —— 大分市へのアクセス
- 48 —— 大分きんバス時刻表
- 49-51 —— MAP



第33回 国民文化祭・おおいた2018

第18回 全国障害者芸術・文化祭おおいた大会

会期：2018年10月6日(土)～11月25日(日)

テーマ：おおいた大茶会

今回大分県で行われる国民文化祭、全国障害者芸術・文化祭は、「おおいた大茶会」をテーマに、子どもからお年寄りまで、障がいのある方もない方も、だれもが参加し楽しむことができる文化のお祭りです。伝統文化から現代アートまで、様々な芸術文化に出会うことができる2ヶ月間。大分県内の各地域で受け継がれている祭り、食などの地域体験も魅力のひとつです。

基本方針

街にあふれ、道にあふれる、県民総参加のお祭り

子どもからお年寄りまで、また障がいのある方もない方も、外国の方も含め、みんなで楽しめる文化祭を目指します。

新しい出会い、新たな発見

－ 伝統文化と現代アート、異分野コラボ －

伝統文化と現代アートなど、違う分野の芸術文化が出会い、新しいものが生まれることが期待されます。

地域をつくり、人を育てる

文化祭の取組を通じて、地域が元気になり、大分の芸術文化をリードする人材が育つことを目指します。

主催：文化庁 厚生労働省 大分県 大分県教育委員会 市町村 市町村教育委員会 第33回国民文化祭大分県実行委員会、第18回全国障害者芸術・文化祭実行委員会 市町村実行委員会 全国及び県内の文化関係団体等





第33回国民文化祭、第18回全国障害者芸術・文化祭
大分市実行委員会 会長 大分市長 佐藤 樹一郎

このたびは、「第33回国民文化祭・おおいた2018」「第18回全国障害者芸術・文化祭おおいた大会」における大分市の各事業にご参加、ご来場いただき誠にありがとうございます。全国各地からお越しの皆様におかれましては、ようこそ大分市へ。48万市民を代表して心から歓迎申し上げます。

ここ大分市は、緑豊かな山々と青い海や川に恵まれ、古代から東九州の要衝として栄えてきました。特に中世・戦国時代には、西洋の音楽、演劇などの南蛮文化がいち早く花開き、日本を代表する国際色豊かな貿易都市として繁栄した歴史を有しています。

本文化祭においては、本市の「南蛮文化発祥都市」としての特色を活かし、また本市の地域テーマが、別府市、由布市とともに「出会いの場」とされていることも踏まえ、各事業を展開してまいります。

51日間にわたる会期中には、市内中心部や中心市街地循環バスのルートエリアを劇場や美術館に見立てた回遊型アート展「回遊劇場～ひらく・であう・めぐる～」をはじめ、音楽、演劇、舞踊、伝統芸能、障がい者アートなど、様々な分野の文化・芸術との出会いが皆様を待っています。どうか心ゆくまでお楽しみください。

また、この機会に「高崎山自然動物園」、大分マリンパレス水族館「うみたまご」などの観光スポット、「関あじ・関さば」「とり天」をはじめとする美味しい食など、大分の魅力をご堪能いただければ幸いです。

本文化祭が文化・芸術の新たな魅力、さらには本市の多彩な魅力との「出会い」の機会となりますことを念願しております。



回遊劇場 ディレクター / 菅 章（大分市美術館館長）

このたび「第33回国民文化祭おおいた2018、第18回全国障害者芸術・文化祭おおいた大会」における大分市のリーディング事業「回遊劇場～ひらく・であう・めぐる～」を開催いたします。

県都・大分市は現在大きな変貌のさなかにあります。この数年でも大分いこいの道やJR大分駅府内中口広場の整備、JRおおいたシティの開業、大分県立美術館の開館など県都にふさわしい魅力ある市街地が形成されてきましたし、これからも夢と魅力あふれる未来創造都市に向けたさまざまなプロジェクトが進展するものと思われます。

「回遊劇場」はそんな大分の魅力を、アートによって浮き彫りにする企画です。通常アートが体験できる場所だけでなく、日ごろ見過ごされがちな場所や空間にアートを挿入することで、これまで気づかなかった都市の風景が見え、日常が生き生きと魅力的に感じられることが「回遊劇場」のねらいです。また会期中、県立美術館、市美術館をはじめ市内各所で開催される芸術文化ゾーン事業や分野別事業も、この「回遊劇場」と連動した多様な展開を見せ、地域テーマの「出会いの場」を演出します。

「回遊劇場」が大分市を訪れる人々へのおもてなしの場であるとともに、市民自らが参加者となり、この<劇場＝都市>を楽しみ、大分の魅力を発信するステージとなることを期待しています。

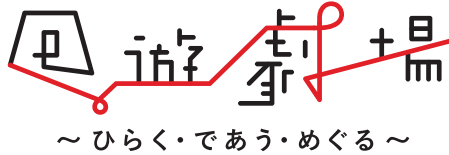

会期：2018年10月6日(土)～11月25日(日) 全51日間 会場：大分市中心市街地 各所 無料

回遊劇場とは

回遊劇場には決まった劇場や美術館はありません。まちのいたるところで出会う作品や出来事があなたにとっての劇場であり、美術館になります。そのためにわれわれは出会いの場となるように、まちなかにいくつかの仕掛けをしています。それが、壁画であったり、カフェ・ギャラリーであったり、まちなかで繰り広げられるパフォーマンスであったり、障がい者アートや市民参加イベントであったり…。そのとき、さまざまなまちの景色がアートに見えてくるかもしれません。

大分きんバスに乗ってまちをめぐり、徒歩でまちを歩き、カフェでお茶を飲みながら作品鑑賞し、そこで出会う人と会話する。楽しみ方はそれぞれです。回遊劇場は3つの視点と4つの手法によって構成されています。この回遊劇場で新たな大分市の魅力を見つけて欲しいと願っています。

【3つの視点】

- ひらく… ところをひらく、まちをひらく、文化をひらく
- であう… 人とであう、まちとであう、異分野コラボ・伝統と現代
- めぐる… 想像をめぐらす、まちをめぐる、アートをめぐる

【4つの手法】

4つの手法で、まちなかをあなたの劇場へと誘います。この劇場を4つの異なった手法で作っていきます。是非、参加・体験し、楽しんでください。

- CIAO's Cafe … 空き店舗を改装したスペースでの活動、カフェや既存店舗・ギャラリーでの展示
- ウォールアート… 壁画、モザイクアート、バナーアート、バス停のグラフィック作品など
- 市民参加アート… 障がいがある方の展示、ボランティアによるアートツアー、ワークショップなど
- パブリックアート… 野外彫刻、トイレナール作品、地下道アートなど

回遊劇場概念図



主催：文化庁 厚生労働省 大分県 大分県教育委員会 大分市 大分市教育委員会
第33回国民文化祭大分県実行委員会、第18回全国障害者芸術・文化祭実行委員会
第33回国民文化祭、第18回全国障害者芸術・文化祭大分市実行委員会

協力：岩尾株式会社 株式会社大分銀行 株式会社金剛商会 ギャラリーおおみち 九州電力株式会社 シネマ5
田崎洋酒店 鯉川実花展大分実行委員会 有限会社親進舎

後援：大分合同新聞社 朝日新聞大分総局 読売新聞社 毎日新聞社 西日本新聞社 共同通信社
時事通信社大分支局 日刊工業新聞社 NHK 大分放送局 OBS 大分放送 TOS テレビ大分 OAB 大分朝日放送
エフエム大分 J:COM 大分ケーブルテレコム 月刊・シティ情報おいた 大分市商店街連合会

回遊劇場インフォメーションセンター

会期中は以下のインフォメーションにてご案内と情報発信を行います。



赤レンガ館案内所

府内町 2-2-1
大分銀行赤レンガ館内 MAP B-け
営業時間：11:00～18:00 水曜日休み

大分市観光案内所

要町 1-1 (JR 大分駅構内) MAP B-つ 営業時間：8:30～19:00 年中無休

まちなか観光案内所

中央町 2-6-10 MAP B-く 営業時間：10:00～18:00 会期中無休



かいゆう カフェ にまるよん 回遊Cafe#204

府内町 2-4-15
若竹ビル 2F 204 MAP B-ず
TEL:090-5941-5117
営業時間：10:00～18:00 会期中無休

イベント情報

- 10/5(金) オープニングセレモニー 演奏：大分チェロ軍団 場所：アートプラザ
- 10/7(日) 川島茂雄 ワークショップ「空間を作る」 場所：大分銀行宗麟館
- 10/8(月・祝) Kana・川島茂雄 ワークショップ「空間を飾る」 場所：大分銀行宗麟館
- 10/13(土) ザ・キャビンカンパニー 読み聞かせ&サイン会 場所：大分市美術館
- 10/14(日)、21(日) 芳賀健太 ワークショップ
「虹色の羽を作ろう」 みんなでフォトスポット制作！ 場所：九州電力大分支社
- 10/20(土) 井川惺亮 ギャラリートーク 場所：ギャラリーおおみち
- 10/21(日) 井川惺亮・森貴也 ワークショップ 場所：大分銀行宗麟館
- 11/10(土)、11(日) 芝田知明 公開制作 場所：大分市美術館
- 11/11(日) ユキノ恭弘 映像作品上映会 場所：カモシカ書店
- 11/18(日) 汐月 顕 ワークショップ「街を切りとってマイノートを作ろう」 場所：中村屋

その他イベントがたくさん！

詳細は回遊劇場公式Facebookをチェック！



回遊劇場

検索



facebook

回遊劇場のめぐりかた



● バスでめぐる

まちなかと市美術館、県立美術館をめぐるには大分市中心市街地循環バス「大分きゃんバス」が便利!

大分きゃんバス → P48

● 歩いてめぐる



ボランティアガイド“ポールさん”

「おおいたトイレナール2015」の際に大活躍したあの“ポールさん”が帰ってくる! 作品についてはもちろんのこと、まちについても詳しいボランティアガイドが皆様をご案内します。今回のポールさんは赤いバンダナと白いサコッシュ(斜め掛けバッグ)が目印。まちあそびの途中に見かけたら、気軽に話しかけてみてください!

● ガイドツアー

ディレクターズツアー

10/8(月・祝)10:30～15:00 10/21(日)13:30～16:00 11/23(金・祝)13:30～16:00

回遊劇場のディレクターである大分市美術館の菅館長が回遊劇場のみどころを完全ガイド!

ツアーの詳細は公式 Facebook をチェック!

お問合せ・お申込み: 回遊Cafe#204 TEL: 090-5941-5117 ※定員10名・要予約(参加費無料。ただし要実費)

ポールさんとめぐるまちあるきツアー

ポールさん(ボランティアガイド)が皆様をご案内します。

会期中の土・日・祝 14:00～ 集合場所: 回遊 Cafe#204 ※予約不要(参加費無料。ただし要実費)

お問合せ: 回遊 Cafe#204 TEL: 090-5941-5117

きゃんバスで行こう! わくわく美術館めぐり

「大分きゃんバス」に乗って、大分市美術館と大分県立美術館で開催中の展覧会や回遊劇場を回遊するツアーです。

● Kanaと巡るアートの旅 10/20(土) 13:00～17:00 同行アーティスト: Kana

● 初めてのミュージアム(バックヤードツアー) 11/4(日) 13:00～17:00 同行アーティスト: 山本大補

● 夜まで楽しむ大人のアートな1日 11/10(土) 16:00～20:00 同行アーティスト: 北村直登 / 賀河原 淳

お問合せ・お申込み: 大分市美術館 TEL: 097-554-5800 ※定員20名・要予約(有料)



● 自転車でめぐる

手軽! 便利! シェアサイクル



中心市街地の各所にサイクルポートを設置し、ポート間であればどこでも自転車を使用・返却できる新しい交通手段です。

●ポート設置場所: 要町バス停、大分市美術館、アートプラザほか
お問合せ: 大分市都市交通対策課 TEL: 097-537-5973
URL: <https://docomo-cycle.jp/oita/>

回遊劇場 CIAO's Cafe

チャオズ カフェ

中心市街地の空き店舗やカフェの店内、ギャラリーなどに作品を展示します。人々が集い、憩う、まちの文化と歴史の積層が凝縮した喫茶店や、これから新しいまちの顔として動き始める空き店舗など、日常と非日常が交差する空間に入り込み、回遊することで作品、場所、人と出会い、新たなコミュニケーションが生まれます。

CIAO(チャオ) …

①イタリア語で親しいもの同士のあいさつ ②「Creative Innovation Artists in Oita (大分の創造的な革新アーティスト)」の略



インフォメーションセンター
/ オルタナティブスペース

かい ゆう カフェ にまるよん
回遊Cafe #204

府内町2-4-15
若竹ビル2F 204
MAP B-す
TEL: 090-5941-5117
営業時間: 10:00~18:00

美術ユニットOelectronicaと建築家松田周作の共同企画により、空き店舗だった場所が劇場のような雰囲気を持つオルタナティブな空間に生まれ変わりました。インフォメーションやカフェの機能を備えつつ、用途によって違う表情を見せる空間では、さまざまなイベントやワークショップを実施します。

※ 車いすでご来場の方は階段昇降機にてご案内致します。ご希望の方は事前に上記 TEL までご連絡ください。

会場計画: ^{まつだ しゅうさく}松田周作(建築家) ①

空間構成・什器デザイン: ^{オレクトロニカ}Oelectronica(美術ユニット) ①



^{まつだ しゅうさく}
松田周作

1979年福岡県生まれ。妹島和世建築設計事務所/SANAA 研修生などを経て、2012年松田周作建築設計事務所を設立。2015年より「ARTPLAZA U_40 建築家展」(アートプラザ・大分市)に毎年出展。大分市中心市街地・府内五番街(若竹ビル)を拠点に、建築の設計・デザインおよび、家具の設計・デザインを行っている。



^{オレクトロニカ}
Oelectronica

加藤亮(1984年大分市出身)と児玉順平(1984年熊本市出身)による美術ユニット。2011年から「制作と生活」をテーマに大分県竹田市を拠点に活動。作品制作のみならず、空間デザインや企画のプロデュースなど活動は多岐に渡る。多種多様に変化する時代のすき間を埋める為、表現の手法にとらわれず模索を続けている。

カフェ・ワークショップ・イベント

会期中は音楽ライブなどのイベント、ワークショップなど、ジャンルにとらわれない活動が同時多発的に発生する予定。異なるジャンルのコラボレーションが常に新しい出会いを創出します。また、回遊劇場の会場のひとつとなっている「ふくろうの森ビル」のスタッフが特製ジェラートやおいしい珈琲でみなさまをおもてなしします。

運営協力：ふくろうの森ビル→P18



● ワークショップ

みうら おん
三浦 温 (服飾デザイナー) ②

回遊 Cafe#204 やふないアクアパークで、日々制作活動やワークショップを行います。

「ホントの時間」

日々の暮らしの中に散りばめられたモノや出会うひとと創る「ホントの時間」の世界をふないアクアパーク内に拵えます。閃と行動のオープンアトリエ。

場所：回遊 Cafe # 204・ふないアクアパーク（府内町2-3）MAP B-L



※ 期間中の出店やパフォーマンスについての詳細は
公式 Facebookをご確認いただくか、
回遊 Cafe #204 に直接お問合せください。

おりひめ たろう
折姫・太郎 (グループ)

「チラシ・カミエコアートワークショップ」



その他イベントの詳細は
回遊劇場公式
Facebookをチェック!



みうら おん
三浦 温

1972年大分県別府市生まれ。2006年～2015年上野の森アートフェスタ（大分市美術館）出展、2012年別府市にアトリエ兼ショップをオープンし、屋内外でのファッションショー「ホントの時間」を展開するなど精力的に活動している。

● 作品展示・公開制作

しばたともあき
芝田知明(ステンレス職人) ③

会期中、ふないアクアパークで作品を展示します。
また、大分市美術館でも以下の日程で公開制作を行います。

作品展示：ふないアクアパーク（府内町2-3）MAP B-L
公開制作：大分市美術館 MAP A-ぬ
11/10(土)、11(日) 10:00～12:00、13:00～16:00
芝田知明プロフィール→P11





カモシカ書店

住所：中央町 2-8-1-2F MAP B-6 TEL:097-574-7738
休業日：月曜日 営業時間：11:00～22:00 喫煙：不可

ユキノ恭弘の絵画やオブジェを店内に忍ばせる 映像作品上映イベントも開催

こだわりのインテリアや古書に囲まれ、ゆっくりした空気が流れる古書店カフェ。美術書の品ぞろえも充実しています。



展示作家：ユキノ恭弘 (芸術家) ⑥

大分県生まれ。中学時代から美術グループ「新世紀群」に出入りした。1955年に上京し、武蔵野美術学校洋画科に入学。1959年に中退。自らの活動を、芸術でもない、反芸術でもない「半芸術」と称して活動した。2001年からは大分に戻って活動を続けている。

カインョドウ COFFEE KAISHODO

住所：中央町 1-4-15-1F、2F MAP B-7 TEL:097-532-6363
休業日：元旦 営業時間：9:30～24:00 喫煙：1F 不可 / 2F 可

映像制作も数多く手がける気鋭の作家 西野正将の映像作品を上映

地元の食材を使った「大分どーなつ」が名物のカフェ。商店街の十字路に面しており、人の流れを眺めながら気軽に軽食、喫茶が楽しめます。



展示作家：西野正将 (美術家・映像ディレクター) ⑦

1982年大分県杵築町出身。美術家・映像ディレクター。主な展覧会に2006年『アイドル!』（横浜美術館）、『中之条ビエンナーレ2015』（群馬）、『黄金町バザール2016 - アジアの生活 -』（横浜）、など他多数参加。



Coffee Shop hāze

住所：大手町 2-2-8 アイビル1F MAP B-8 TEL:097-576-7288
休業日：木曜日 営業時間：11:30～23:00 喫煙：可

北村直登作品としては珍しいオブジェや絵画の展示

独自のブレンドコーヒーに定評があるカフェ。シンプルで落ち着いた雰囲気の中、ランチプレートやスイーツも人気。こだわりのコーヒー豆販売もしています。



展示作家：北村直登 (画家) ⑧

1979年福岡県生まれ。大分県大分市在住。1995年ブラジルへ1年間サッカー留学後、大分県の高校へ。2002年大学卒業後路上で自作の絵の販売を始める。現在、数々の展覧会を開催しながら、精力的に作品制作を行っている。



中村屋

住所：府内町1-6-41 ヒロセビル3F 301 MAP B-9 TEL:097-578-7161
休業日：火曜日 営業時間：11:00～24:00 喫煙：可

マニアックな空間に汐月顕の作品が溶け込む

店内はアンティーク家具やプラモデル、フィギュアなどで溢れ、店主の好きなものをギュッと濃縮したようなカフェ。放課後の部室のようなわくわくする不思議な空間です。



展示作家：汐月 顕 (美術家) ⑨

1960年大分県佐伯市生まれ。原寸大の戦闘機、都市の壁、仏像などを主なテーマとして、近年では現役漫画家とのコラボ制作も行いながら美術の新しい表現を追求。行動美術協会会員。新潮流展代表。大分県立芸術緑丘高校教諭。

ロイド LLOYD COFFEE

住所：府内町2-2-1 名店ビル1F 103 MAP B-10 TEL:097-537-8200
休業日：不定休 営業時間：12:00～20:00 喫煙：不可

スタイリッシュな店内に 芝田知明のステンレス作品が光る

コーヒー豆と淹れ方が指定できるこだわりのコーヒーショップ。
内装が洗練されたカッコイイお店です。



展示作家：芝田知明 (ステンレス職人) ⑩

1971年大分県別府市生まれ。宇佐市在住。2010年ステンレスアート製作開始。仕事で出た廃材を活用し遊び心で作品をつくる。2012年大分空港ターミナルにステンレス製の「大分海の幸」を設置。2017年 CIAO2017 よこそ上野の森へ(大分市美術館)、第53回大分県美術展大分県芸術文化振興会理事長賞(大分県立美術館)。

《ギャラリー・店舗》



大分銀行赤レンガ館

住所：府内町2-2-1 MAP B-け TEL:097-538-7617
休業日：水曜日 営業時間：11:00～19:00(Oita Made)
11:00～21:00【L.O.20:30】(タウトナコーヒー)

国の登録有形文化財に網中いづるのイラストレーションを展示

辰野金吾・片岡 安設計の大分銀行赤レンガ館は、こだわりのコーヒーを提供するタウトナコーヒーや大分の良質な特産品を扱うOita Madeが同居したレトロでモダンな空間です。



展示作家：網中いづる (イラストレーター) ⑪

創刊116年『婦人之友』の表紙を手がける。『週刊朝日』『週刊現代』連載挿絵。書籍装画多数。AGF プレンディ紅茶キャンペーン、ワコール、サザビリー、松屋銀座装飾、資生堂など。講談社出版文化賞受賞。大分県立芸術文化短期大学非常勤講師。

その他6作家の作品を展示します。展示作家：Oelectronica 川島茂雄 芝田知明 菅河原 淳 松田周作 森 貴也



大分銀行宗麟館 2F ソーリンスクエア

住所：東大道 1-9-1-2F MAP A-と TEL:097-547-2552
休業日：5/3～5、12/31～1/3 営業時間：9:00～18:00/土日祝 10:00～17:00

ジャンルの異なるアーティスト同士の
初となるコラボレーション展示

カフェやレストラン、展示スペースや会議室も備えた大分銀行の宗麟館は、くつろぎ、楽しめる新しい形の銀行。大分いこいの道の芝生も見えて、心地よい建物となっています。

10/6(土)～21(日)

展示作家：Kana(美術家)⑫ × 川島茂雄(竹工作家)⑬



かな
Kana

長崎県出身。大分県在住。主に布やスパンコールなどで制作する“柔らかな彫刻”ソフトスカルプチュア作品などを発表している。2016年 特別展 CIAO!“進世代”の胎動(大分市美術館)、2017年 まちなか GO(大分市美術館)などに参加。



かわしましげお
川島茂雄

1958年東京都生まれ。造形作家。1979年頃より主に竹を使い創作活動を開始。1997年頃から北米のギャラリーと渡米制作、作品販売等の業務契約を結ぶ。近年、商品開発販売にも取り組んでいる。

10/24(水)～11/7(水)

展示作家：井川惺亮(現代美術家)⑭ × 森貴也(彫刻家)⑮



いかわせいりょう
井川惺亮

1944生まれ。東京芸術大学大学院修了後、1975年フランス政府給費生として渡仏、1978年マルセイユ美術学校卒業。1984年より長崎大学に勤務しながら長崎を拠点として地域、平和、国際と美術を結ぶ活動を展開した。現在、しまなみ海道の「大島石シンポジウム」に挑んでいる。



もり たかや
森貴也

1981年熊本県生まれ。竹田市在住。彫刻家。第11会大分アジア彫刻展で大分県出身在住作家初の受賞。物質や時空の境界、人と人の繋がりをテーマに、屋外モニュメントからコラボレーション作品まで、幅広い表現を行っている。

11/10(土)～11/25(日)

展示作家：北村直登(画家)⑯ × 菅河原 淳(木工作家)⑰

北村直登プロフィール→P10



すがはら じゅん
菅河原 淳

1965年大分県生まれ。2003年より独学にて木のおもちゃ作りから木工を始める。現在、木の家具を中心にスプーンなどの小物から店舗リノベ等 無垢の木を使うことをベースにさまざまな事に挑戦中。



ギャラリーおおみち

住所：大道町 1-2-16 MAP A-18 TEL：097-574-4155

休業日：不定休 営業時間：11:00～18:00

10/15(月)～31(水)まで井川惺亮の個展を開催

県内外作家の絵画、写真、銅版画、陶器、立体作品などさまざまなジャンルの作品を扱うギャラリー。絵画教室も開催しており、アートに浸るのにお勧めのスポットです。

展覧会：10/15(月)～10/31(水)「井川惺亮 Peinture(絵画)」

いかわせいりょう
展示作家：井川惺亮(現代美術家)⑱ プロフィール→P12

シネマ 5

住所：府内町 2-4-8-2F MAP B-19 TEL：097-536-4512

こだわりの映画館に 網中いづるのイラストレーションを展示

大分市で唯一のミニシアター。支配人のセンスがうかがえる名作を上映しています。



あみなか
展示作家：網中いづる(イラストレーター)⑲ プロフィール→P11



田崎洋酒店

住所：府内町 2-6-16 田崎ビル 1F MAP B-20、21

TEL：097-532-2689

休業日：なし 営業時間：10:00～22:00

一日の最後に一杯呑みながら Kanaと芝田知明の作品を観る

大分市中心部にある洋酒店。ワインの角打ちを求めて文化人も多く通っており、大分市を見守りながら新しいカルチャーの発信にも一役買っているお店です。

かな
展示作家：Kana(美術家)⑳ プロフィール→P12

しばたともあき
展示作家：芝田知明(ステンレス職人)㉑ プロフィール→P11

関連企画：大分市美術館 アートフルロードプロジェクト CIAO! 2018

昨年も大好評だった勝正光氏による似顔絵企画を同時開催。

お問合せ：大分市美術館 TEL：097-554-5800

回遊劇場 ウォールアート

壁画、モザイクアート、中心市街地のバス停や壁面を飾るグラフィック作品などを都市の中にちりばめ、舞台のワンシーンとなる風景を作り出します。

壁画



めぐ
「廻る」
谷川広人(画家)②

場所 親進舎ガレージ(中央町3-2-21) MAP B-22



たにがわひと
谷川広人

1954年山口県生まれ。佐伯市在住。
1976年より独学で油絵を描き始める。1984年より制作を止め約20年間のブランクを経て個展、グループ展、公募展に出品し現在に至る。公募展に出品する傍ら鉄、木を使ったモノ創りなどで活動している。佐伯市にて縦4.3メートル横約70メートルの壁画を現在制作中。

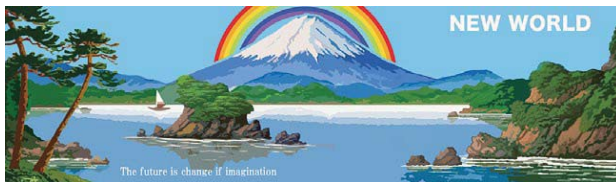

「NEW WORLD」
宮崎勇次郎(背景絵師)③

場所 金剛ビル(府内町2-6-14)
MAP B-23



みやざきゆうじろう
宮崎勇次郎

1977年大分県生まれ。現代アーティスト、画家、背景絵師。
2001年に東京造形大学美術I類を卒業。2005年の「トーキョーワンダーウォール公募2005」トーキョーワンダーウォール大賞を皮切りに、2007年「VOCA展2007」、2009年「neoneo展 Part1[男子] -ネオネオ・ポーズは草食系?」高橋コレクション展と、国内外で作品を発表している。



「ゆめづくり虫～DOROBACHI STORY～」
芳賀健太(画家)④

場所 岩尾ビル(中央町2-6-23) MAP B-24



よしがけんた
芳賀健太

1983年兵庫県生まれ。大分市在住。
2005年より空間ペインターという屋号で、「人の喜びをカタチに」をコンセプトにキャンバスだけでなく、壁や床、あらゆる物に描き、空間を彩る画家として活動している。

ウォールアート モザイクアート



2015年から大分県立芸術文化短期大学（芸文短大）が主催して行ってきた「巨大モザイクアート展」を拡大し、芸文短大と市内10校の小学校の児童や市民が連携して新たに5つの作品を制作しました。今回はこれまで芸文短大が制作した作品と、ラグビーワールドカップ関連の図案も一堂に展示します。大分市の玄関口となるJR大分駅前到大分市にゆかりのある作家の作品などをモザイクアートで表現し、大分市を訪れる人々をおもてなしします。



市民による制作風景



小学生による制作風景

制作協力

田能村竹田《富士図》

国土交通省九州地方整備局大分河川国道事務所 大分県大分土木事務所 公益財団法人大分県建設技術センター 大分市市民活動・消費生活センター（ライフパル） 公益財団法人おおいた共創基金 大分日産自動車株式会社 株式会社エフ・ワイ・シー 中島西自治会 金池校区児童育成クラブ モザイクWS参加の皆さま（118人） Cat's Eye シャぼらん ボランティアグループつわの花 中島むつみ会 学びの協働隊 道守大分会議 障害者自立生活センターばり FLAT おおいた 自立生活センター宇佐 自立生活センター由布 NPO 法人おおいた NPO デザインセンター NPO 法人大分県ノルディック・ウォーク連盟 NPO 法人ジョブチャレンジサポート OITA NPO 法人自立支援センターおおいた NPO 法人地域ひとネット

福田平八郎《紅葉と虹》

春日校区民生委員協議会 春日校区公民館 王子西南子ども会 春日町小学校家庭教育学級くれよん 春日町小学校読み聞かせ交流会マザーリーズ 春日町校区有志の皆さん 春日町小学校5年生児童

福田平八郎《鯉》

大在小学校 坂ノ市小学校 明治小学校

高山辰雄《少女》

大在西小学校 判田小学校 松岡小学校

宇治山哲平《精 No.367》

明野北小学校 寒田小学校 南大分小学校 明治北小学校

《ラグビーワールドカップ》

明野北小学校 大在小学校 大在西小学校 坂ノ市小学校 寒田小学校 判田小学校 松岡小学校 南大分小学校 明治小学校 明治北小学校

サイズ：約 4.5m×3.5m（一作品あたり1cm角の紙をおよそ16万2000枚使用）



福田平八郎《鯉》

場所：駅前地下道
北西 / 東面

MAP B-25

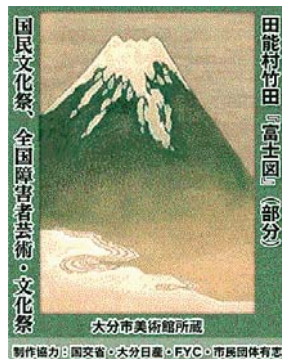

田能村竹田
《富士図》(部分)

場所：駅前地下道
北東 / 西面

MAP B-29



福田平八郎
《紅葉と虹》

場所：駅前地下道
北東 / 南面
MAP B-28



宇治山哲平
《精 No.367》

場所：駅前地下道
北 / 南面

MAP B-26

高山辰雄
《少女》

場所：駅前地下道
北 / 東面

MAP B-27



その他の作品

- ・ルノアール《ピアノに向かう娘たち》 場所：ポケットパーク7花の辻 MAP A-30 制作：2015年
- ・ルノアール《舟遊びをする人々の昼食》 場所：大手公園 MAP B-31 制作：2017年
- ・フェルメール《真珠の耳飾りの少女》 場所：大道町1-2199-9 MAP A-32 制作：2016年



ラグビーワールドカップ

場所：JRおおいたシティ屋上庭園
MAP B-33 制作：2018年

バス停ポスター/バナー

回遊劇場のためにデザインされた 蛭川実花展 -虚構と現実の間に- のグラフィック作品を中心に市街地のバス停ポスタースペースやパブリックスペースに展示します。*蛭川実花氏の写真作品の展示はありません。

バス停ポスター

- A…荷揚町 MAP A-35
 - B…昭和通り MAP B-36
 - C…オアシスひろば前 MAP A-37
 - D…大分市役所・合同新聞社前 MAP B-34
 - E・F…中央通り③トキハ会館入口 MAP B-38・39
- 大分きかんバス時刻表→P48



バナー

パブリックスペースでの展示
場所：J:COM ホールホール大分
(金池南 1-5-1)
エントランスホール吹き抜け2階壁面
MAP A-40



関連企画：大分市美術館開館20周年記念 蛭川実花展 -虚構と現実の間に-
会期：2019/1/5(土)～2/24(日) 場所：大分市美術館
お問合せ：大分市美術館 TEL:097-554-5800

にながみ か

蛭川実花 (写真家、映画監督)

木村伊兵衛写真賞ほか数々受賞。映画『さくらん』(2007)、『ヘルタースケルター』(2012) 監督。2008年「蛭川実花展」が全国の美術館を巡回。2010年、Rizzoli N.Y. から写真集を出版、世界各国で話題に。2016年、台湾の現代美術館(MOCA Taipei)にて大規模な個展を開催し、同館の動員記録を大きく更新した。2020年東京オリンピック・パラリンピック競技大会組織委員会理事就任。

障がいのあるなしにかかわらずに多くの市民が参加し、楽しめる市民参加アートとして、「障がい者施設アート作品展」を実施します。この作品展では、障がいのある方の個性豊かな芸術作品を展示するとともに、障がい福祉サービス事業所(者)の活動にも光をあてて紹介します。



ふくろうの森ビル 大茶会

参加事業所(者) 一般社団法人あらしき やまねこ工房

分野を超えた出会いに新しい価値が生まれます

絵画展示、ジュエリー、雑貨販売、ジャズやクラシック等のライブ、お花、占星術、エステ、クラフト等のワークショップ、ジェラート、自家焙煎珈琲、ハーブティ等の"食"が彩ります。

日時 10/6(土)～11/25(日)
月～金 10:00～17:00、土・日・祝 11:00～17:00

場所 ふくろうの森ビル(王子中町3-5) MAP C-の

お問合せ 一般社団法人あらしき やまねこ工房 TEL:097-511-1293



自閉症の世界へようこそ

参加事業所(者) 社会福祉法人萌葱の郷 / 障害者支援施設めぶき園 / 生活介護事業所なごみ工房 / 障がい福祉サービス事業所どんこの里いぬかい

彼らの内的世界に触れてみてください

萌葱の郷は、自閉症総合援助センターとして、本人の人生や生きがいを尊重し、自閉症の人たちの特性を生かした創作活動に取り組んでいます。

日時 10/7(日)～12(金) 8:30～18:00

場所 九州電力(株)大分支社本館1階 Qでん広場
(金池町2-3-4) MAP B-そ

お問合せ 社会福祉法人萌葱の郷 めぶき園 TEL:097-578-0818



創造と再生の森

参加事業所(者) 合同会社ハートブリッジ
L.L.C. ハートブリッジ プレジョブセンター

街中で休憩したいときにご利用ください

当店オリジナルドリンクの提供と雑貨・流木作品の販売をしています。街中での休憩場所としてご利用ください。

日時 10/9(火)～11/22(木) 11:00～15:00 土・日・祝日休

場所 L.L.C. ハートブリッジ プレジョブセンター
(中央町2-7-21 福田ビル1階<ガレリア竹町内>) MAP B-き

お問合せ 合同会社ハートブリッジ L.L.C. ハートブリッジ プレジョブセンター
TEL:097-574-5954



アートな手仕事展「サマン春日」

参加事業所(者) 一般社団法人SWライフ サマン春日

本格的な“技”と、豊かな“発想”の融合

本格的な指導を受け、作られた革細工や手工芸、発想を独学でカタチにした貼り絵や切り絵、豊かな感性で一瞬を切り取った写真たちの作品展です。

日時 10/12(金)～17(水) 9:00～22:00

場所 コンパルホール 市民ギャラリー(府内町1-5-38) MAP B-セ

お問合せ 一般社団法人 SW ライフ サマン春日 TEL:097-547-9217



風人展～たったひとつの尊いのち～

参加事業所(者) 社会福祉法人暁雲福祉会

在るがままに感じるままに描かれた世界

画用紙に描かれた作品、半紙に書かれた墨字からは語りかける『物語』があります。思い思いの色使い、墨の表現に出会って下さい♪

日時 10/16(火)～28(日) 10:00～18:00

場所 大分市美術館 研修室(大字上野865) MAP A-ぬ

お問合せ 社会福祉法人暁雲福祉会
TEL:097-524-2424



4 法人作品展

参加事業所(者) 社会福祉法人杉の木会 / 社会福祉法人幸福会 /
社会福祉法人新友会 / 社会福祉法人シンフォニー

合作の絵画・ジオラマと個性豊かな絵画・書

4法人合同での展示スペースです。法人ごとに協力して制作したちぎり絵・貼り絵・ジオラマや個人による個性あふれる絵画・書などをご覧ください。

日時 10/22(月)～29(月) 9:00～17:00
※ただし、22(月)は13:00から、29(月)は12:00まで

場所 コンパルホール 市民ギャラリー(府内町1-5-38) MAP B-セ

お問合せ 社会福祉法人シンフォニー(代表) TEL:097-586-5577(代表)





はたらく

参加事業所(者) 社会福祉法人 夢・ひこうせん

生活介護と就労継続支援B型の多機能型事業所

大切にしたいこと、それは働くこと。そして仲間。どんなに障害が重くても、働くことを中心にすえた施設。集団の知恵で一人ひとりが輝く施設。それが「夢・ひこうせん」です。

日時 10/30(火)～11/9(金) 9:00～15:00

場所 大分銀行本店(府内町3-4-1) MAP B-か

お問合せ 社会福祉法人 夢・ひこうせん TEL:097-597-8817



垣根のない作品展

参加事業所(者) 社会福祉法人ハーモニー

繊細な切り絵や絵画をお楽しみください

「欲しい。」と言ってもらえる作品作りを目指して取り組んでいます。また、作品作りの魅力を一人でも多くの方に伝えられたら嬉しく思います。

日時 11/5(月)～7(水) 10:00～17:00

場所 コンパルホール 市民ギャラリー(府内町1-5-38) MAP B-せ

お問合せ 障がい者支援施設ハーモニーの森 TEL:097-597-8818



こんにちはゆうであ展

参加事業所(者) 特定非営利活動法人ゆう 作業所ゆう

なかまたちの日常から生まれた作品たちです

障がいのある仲間たちの日中活動の場、働く場、生きがいの場として20年以上活動している作業所の展覧会です。一人一人の個性をお楽しみください。

日時 11/13(火)～18(日) 10:00～18:00

場所 大分市美術館 研修室(大字上野865) MAP A-ぬ

お問合せ 特定非営利活動法人ゆう 作業所ゆう TEL:097-544-8892



手作り木のおもちゃ

参加事業所(者) 一般社団法人大分ゆたかの会

優しい天然木と滑らかな肌触りのオリジナル手作りおもちゃ

すべて手作りの木のおもちゃです。1つ1つ丁寧に磨いています。とても滑らかで優しい手ざわりです。是非、手に取って体験いただけたら幸いです。

日時 11/19(月)～22(木) 9:00～15:00

場所 大分銀行本店(府内町3-4-1) MAP B-か

お問合せ 一般社団法人大分ゆたかの会 TEL:097-574-4502

野外彫刻・トイレンナーレ作品・地下道アートなど、これまでに制作されたまちなかのパブリックな空間を彩るアートの数々。回遊劇場の舞台となるさまざまな場所に点在するアートを巡ることによって大分市の芸術文化に関する取り組みや歴史をふりかえることができます。

彫刻 ..

場所：遊歩公園(大手町2丁目)



朝倉文夫
《瀧廉太郎君像》
MAP B-41



円鏝勝三 《育児院と牛乳の記念碑》
MAP B-43



富永直樹 《西洋音楽発祥記念碑》
MAP B-45



舟越保武 《西洋劇発祥記念碑》
MAP B-44



北村西望 《健ちゃん》
MAP B-42



佐藤忠良
《聖フランシスコ・ザビエル像》
MAP B-46

場所：JR大分駅



朝倉文夫
《青年像》
MAP B-47



雨宮 透
《聖フランシスコ
ザビエル像》
MAP B-48



富永直樹
《大友宗麟公》
MAP B-49

場所：大分市美術館(大字上野865番地)



安藤 泉
《遊星散歩》
MAP A-50



青木野枝
《荒玉》
MAP A-51



原典之
《重力》
MAP A-52

おおいたトイレナーレ2015作品



トーチカ 《トイレのラクガキ》
場所：若草公園(中央町2-4) MAP B-53



西山美なコ・笠原美希・春名祐麻 《メルティング・ドリーム》
場所：ふないアクアパーク(府内町2-3) MAP B-54



藤 浩志 《UTTМ ~ Used Toys Toilet Museum ~》
場所：iichiko 総合文化センター1階(高砂町2-33) MAP A-55



宮崎勇次郎
《旅するトイレ》
場所：二代目与一
(中央町2-3-7)
MAP B-56

地下道アート



鈴木ヒラク 《点が線の夢を見る》
場所：大分市中央通り線地下道
MAP B-57



逢坂卓郎 《生成と消滅 大分市》
場所：大分駅前地下道北側通路
MAP B-58

その他の作品



磯崎 新 《大分平成の塔》
場所：大分県庁前広場
(大手町3-1-1) MAP B-59



流 政之 《恋矢車》
場所：大分県庁壁面
(大手町3-1-1) MAP B-60



山口 晃
しまづしるがねのみちず
《島尽鐵道圖》 MAP B-61
きゅうしゅうてつどうえきちゆうえきがいず
《九州鐵道驛中驛外圖》 MAP B-62
場所：JR 大分駅北口(JRおおいたシティ城門) 22

大分市内アートスポット

市内のアートスポットでは、会期中さまざまな展示



アートプラザ

〒870-0046 荷揚町 3-31 MAP A-え
TEL:097-538-5000 FAX:097-538-5060
開館時間 9:00～22:00
ただし磯崎新建築展示室は18:00まで。
休館日：年末年始(12月28日～1月3日)
※イベントが開催される場合は開館。

アートプラザは、大分市出身の建築家・磯崎新(Isozaki Arata)の設計により「大分県立大分図書館」として1966年に完成。図書館の新築移転に伴い県から大分市が譲り受け、市民のための文化情報の交流の場として再生・活用している芸術文化の複合施設です。



大分市美術館

〒870-0835 大字上野 865 MAP A-ぬ
TEL:097-554-5800 FAX:097-554-5811
開館時間:10:00～18:00(入場は17:30まで)
休館日:毎週月曜日(祝日・休日の場合はその翌日)
※第1月曜日は開館し、翌日の火曜日が休館
(ただし、特別展会期中の火曜日は開館)

緑豊かな上野丘子どものもり公園内にあり、年間を通じて所蔵の美術品が鑑賞できるコレクション展や、さまざまな分野の芸術を紹介する特別展、各種講座・講演会の開催など、子どもから大人までだれもが楽しめる美術館です。



大分県立美術館

〒870-0036 寿町 2-1 MAP A-い
TEL:097-533-4500 FAX:097-533-4567
開館時間 10:00～19:00
※金曜日・土曜日は20:00まで(入場は閉館の30分前まで)
休館日:原則無休(館内点検等による臨時休館を除く)

大分市中心部、駅から徒歩15分。コンセプトは「出会いと五感のミュージアム」。異文化を受け入れ発展した大分県の文化風土にちなんだ企画展のほか、約5,000点の所蔵作品から厳選したコレクション展を開催します。

を予定しています。

1部 10/6(土)～21(日)
2部 10/27(土)～11/11(日)

アートプラザ開館20周年記念
アートプラザフェスタ2018
宮崎勇次郎の描く^{だいたいおいた}大大分図と
茶室のコラボレーション→P27

《常設展示》

- ・磯崎新 建築展示室
磯崎新の建築術 美術館建築展
- ・60'sホール
ニューヨーク・アートシーンと
日本人アーティスト
ーネオ・タダを中心にー

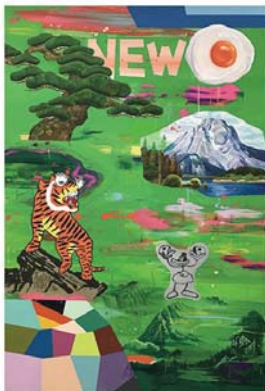

《特別展》

10/5(金)～11/25(日)

- ・岩合光昭写真展 ネコライオン&ネコ科
- ・アートフルプロジェクト CIAO! 2018



©Mitsuaki Iwago

《コレクション展》

9/28(金)～11/11(日)

- ・開館20周年記念 田能村竹田展→P26

9/28(金)～2019/1/14(月)

- ・秋山庄太郎『花遣遙 - 366日』より
ー日常のさりげない「美」ー
- ・工芸家 生野祥雲齋と河合誓徳

11/15(木)～2019/1/14(月)

- ・近代の版画・日本画
- ・物語絵の世界

9/28(金)～10/21(日)

- ・日本モダンの精華
京都国立近代美術館コレクション→P26

9/28(金)～11/25(日)

- ・教育普及活動展示
「びじゅつってすげえ! 2014-2018」→P26

10/2(火)～11/25(日)

- ・おおいた美術散歩 OPAM & 豊の国
「海と宙の未来」展→P27

11/2(金)～11/25(日)

- ・国宝、日本の美をめぐる
東京国立博物館名品展→P36



分野別事業

大分市内ではリーディング事業

「回遊劇場～ひらく・であう・めぐる～」に加え、
伝統芸能、演劇、音楽など、65の分野別事業が開催されます。
芸能や文化との、新しい出会いや発見を楽しみましょう！

チケット販売・整理券配布について

入場にチケットや整理券が必要な事業があります。
販売場所や配布場所は各事業ごとに異なりますので、
詳しくは、各事業の問い合わせ先へご確認ください。

 マークの事業は障がい者アート事業にも該当



開館20周年記念 たのむらちくでん 田能村竹田展

珠玉の名品がこの秋、大分市美術館に集結！

日時 前期 9/28(金)～10/21(日) 後期 10/23(火)～11/11(日)
10:00～18:00
場所 大分市美術館(大字上野865番地) MAP A-ぬ
料金 大人300円、高校生・大学生200円
お問合せ 大分市美術館 TEL:097-554-5800

豊後に生まれた江戸時代を代表する南画家「田能村竹田」の代表作を特集展示。豊後に花開いた南画の精華約80点を一挙公開します。

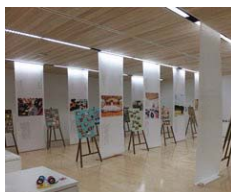

きょういく ふきゅうかつどうてんじ 教育普及活動展示「びじゅつって、すげえ！2014-2018」

ワクワクドキドキの笑顔と真剣なまなざし！

日時 9/28(金)～11/25(日)
日～木 10:00～19:00、金・土 10:00～20:00(入場は閉館の30分前まで)
場所 大分県立美術館(寿町2-1) MAP A-い
料金 無料
お問合せ 大分県立美術館 TEL:097-533-4502

大分県立美術館の教育普及グループが、開館前の準備室時代から行ってきたアウトリーチ、ワークショップ、スクールプログラム、レクチャーなど4年半にわたる活動の様子を、記録写真を中心に紹介します。

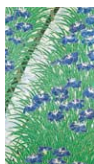

福田平八郎
《花菖蒲》1934年
京都国立近代美術館所蔵



首藤定氏
(1890-1959)

日本モダンの精華 せい か 京都国立近代美術館コレクション

伝説の「首藤コレクション」が大分へ

日時 9/28(金)～10/21(日)
日～木 10:00～19:00、金・土 10:00～20:00(入場は閉館の30分前まで)
場所 大分県立美術館(寿町2-1) MAP A-い
料金 一般800円、高校生・大学生500円
お問合せ 大分県立美術館 TEL:097-533-4500

京都国立近代美術館が所蔵する近現代の日本美術の名品を、福田平八郎を支援した実業家・故首藤定氏旧蔵の「首藤コレクション」も交えて紹介。古都の伝統と創意が育んだ「日本モダン」の精華をご覧ください。



障がい者アートの祭典

新たな才能や多彩な感性と出会うアートの祭典

日時 ① 9/29(土)～10/8(月・祝) ② 11/9(金)～18(日)
(②は全国障がい者作品展県内応募作品展のみ)
場所 大分県立美術館(寿町2-1) MAP A-い
料金 無料
お問合せ 大分県実行委員会(大分県国民文化祭・障害者芸術文化祭局内)
TEL:097-529-6286

障がい者アートの魅力あふれる様々な展示やイベントを実施します。

①おおいの障がい者アートの歩み ②全国障がい者作品展(県外応募作品) ③ビッグ・アイ アートプロジェクト 入選作品展「共振×響心」 ④五感で感じる美術館 ⑤『聲の形』原画展



小惑星探査機「はやぶさ2」打ち上げ
©JAXA

「海と宙の未来」展

はやぶさ2 や深海調査船について紹介!

- 日時 10/2(火)～11/25(日)
日～木 10:00～19:00、金・土 10:00～20:00 (入場は閉館の30分前まで)
- 場所 大分県立美術館(寿町2-1) MAP A-い
- 料金 無料
- お問合せ 大分県立美術館 TEL:097-533-4500

「未知への挑戦～夢を追う人々～」をテーマに、JAXAとJAMSTECと協力し、ロケットエンジンや、模型、映像により、「生活圏の拡大、深海へ宇宙へ」「生命の起源、深海か宇宙か」を巡る宇宙探査や海洋研究の成果を紹介します。



MEGASTAR (スーパープラネタリウム)

2,200万個の星空! 大分初登場!

- 日時 10/2(火)～11/25(日)
日～木 10:00～19:00、金・土 10:00～20:00 ※30分毎の入替制
- 場所 大分県立美術館(寿町2-1) MAP A-い
- 料金 一般500円、高校生・大学生 400円
- お問合せ 大分県立美術館 TEL:097-533-4500

「SUPER MEGASTAR- II」は、星々から銀河まで忠実に再現されたスーパープラネタリウムです。圧倒的な映像クオリティにより、荘厳な星空に包まれ、想像を絶する壮大な宇宙スケールを体感していただけます。



生野祥雲齋
《時代竹編盛籃 心華賦》1943年

おおいた美術散歩 OPAM&豊の国

おおいたが誇る美の宝、美の力に出会う

- 日時 10/2(火)～11/25(日)
日～木 10:00～19:00、金・土 10:00～20:00 (※入場は閉館の30分前まで)
- 場所 大分県立美術館(寿町2-1) MAP A-い
- 料金 一般500円、高校生・大学生 400円
- お問合せ 大分県立美術館 TEL:097-533-4500

大分県内を5つのブロックに分けて様々な取り組みが催される国民文化祭に合わせ、市町村や文化施設と連携しながら、各ブロックの特色ある美術資料を紹介し、「おおいたの美術」の多様さと層の厚さをご覧ください。

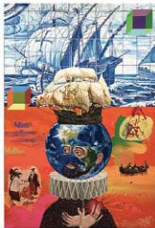

アートプラザ開館20周年記念 アートプラザフェスタ 2018

宮崎勇次郎の描く大分分図と茶室のコラボレーション

- 日時 1部 10/6(土)～21(日) 2部 10/27(土)～11/11(日)
10:00～18:00
- 場所 アートプラザ(荷揚町3-31) MAP A-え
- 料金 無料
- お問合せ アートプラザフェスタ2018 実行委員会 TEL:097-538-5000
<http://www.art-plaza.jp/>

開館20周年を迎えるアートプラザで、アート・デザイン・建築を中心とした展覧会を開催します。背景絵師 宮崎勇次郎をはじめとした大分にゆかりのある若手作家(障がいのある方を含む)の作品を広く紹介します。



おおいた府内 歴史絵巻800年

豊後府内800年の歴史がここに！

日時 10/6(土)～11/25(日)

場所 ①コンパルホール(府内町1-5-38)【戦国大名フォーラム10/20(土)】MAP B-セ
②大友氏館跡(顯徳町3-2-45)【フェスタ10/27(土)、現地説明会 11/3(土)】MAP A-は
③大分市歴史資料館(豊後国分駅 徒歩2分) MAP C-ひ
【特別展「日本100名城 おおいた府内城」10/5(金)～11/25(日)】等

料金 無料(資料館入館は有料)

お問合せ 大分市教育委員会文化財課 TEL:097-537-5639

大友氏や府内城を中心とした豊後府内の歴史や文化を紹介。大友氏が最盛期を迎えた戦国期や府内城下町が栄えた江戸期などの歴史・文化を体験できる様々なイベントや展示会を実施します。



自動運転車両実証運行 試乗イベント～未来の車に乗って大友時代へ～

運行日程 10/20(土)～28(日) 10:00～16:00(10/20のみ 11:00～16:00)

乗り場 大分駅上野の森口広場
(受付時間 9:30～15:25[10/20のみ 10:30～])
大友氏館跡・南蛮BVNGO 交流館
(受付時間 9:45～15:40[10/20のみ 10:45～])

お問合せ 大分市まちなみ企画課 TEL:097-574-6628

大分駅上野の森口広場から鉄道残存敷(日豊本線大分駅東側)を通り大友氏館跡までの約1.2kmを結ぶ自動運転車両の試乗イベントを行います。



神に捧げる書と華と豊後茶会 -おおいた文化の祭典-

“書と華と茶のコラボ”をお楽しみください

日時 10/6(土)～15(月)

10:00～18:00 ※最終日は16:00まで ※呈茶は10:00～14:00

場所 春日神社(勢家町4-6-87) MAP C-ね

料金 無料 ※呈茶は300円

お問合せ 大分の新女流書展 TEL:090-8917-7992

大分県実行委員会(大分県国民文化祭・障害者芸術文化祭局内)
TEL:097-529-6284

由緒ある神社において、女流書展やフラワーアレンジメントの展示、呈茶による“書と華と茶のコラボレーション”を行い、全国からの来場者に書道や日本文化に触れる機会を提供し、心あたたまるおもてなしを実施します。



障がい者芸術・スポーツ写真展

楽しもう！アートやスポーツ

日時 ① 10/6(土)～14(日) 終日

② 11/1(木)～5(月) 10:00～17:00 ※11/5(月)は12:00まで

場所 ① 別府駅、杵築駅、佐伯駅、豊後竹田駅、中津駅、日田駅
② iichiko 総合文化センター iichiko アトリウムプラザ MAP A-う

料金 無料

お問合せ 大分県実行委員会(大分県国民文化祭・障害者芸術文化祭局内)
TEL:097-529-6286

県内の特別支援学校で芸術活動を楽しんでいる姿や、車いすマラソン、大分県障がい者スポーツ大会の様子などの写真を展示します。



まちなかアート!

障がいのある方たちの作品でまちに彩りを

日時 10/6(土)～11/25(日) 各店舗営業時間

場所 大分市中心部商店街ほか

料金 無料

お問合せ 大分県実行委員会(大分県国民文化祭・障害者芸術文化祭局内)
TEL:097-529-6286

多くの方に障がい者アートの魅力に触れてもらうために、大分市中心部商店街や県内の旅館・ホテル等に県内で活躍している障がい者の作品を展示します。



豊後 FUNAI ミュージカル ^{そうりん}宗麟の海

大友宗麟の半生を歌とダンスと生演奏で上演

日時 10/7(日)・8(月・祝)
14:00～16:30(開場13:00)

場所 J:COM ホルトホール大分(金池南1-5-1) MAP A-な

料金 前売り 大学生・一般:1,500円、4歳～高校生:500円

当日 大学生・一般:2,000円、4歳～高校生:1,000円

お問合せ J:COMホルトホール大分 TEL:097-576-8877
<http://www.horutohall-oita.jp/>

安部龍太郎氏の小説「宗麟の海」を原作とするミュージカル。戦国時代に初めて西洋と出会い、キリスト教という未知の宗教に魅せられた武将・大友宗麟の物語を、公募で集まった市民が中心となって創り上げます。



わくわく♪つながる♪音楽祭

障がいのある人もない人も一緒に楽しもう!

日時 10/8(月・祝) グランシアタ13:30～16:00 アトリウムプラザ 10:30～15:00

場所 iichiko 総合文化センター(高砂町2-33) MAP A-う

料金 500円(グランシアタ)

お問合せ 大分県実行委員会(大分県国民文化祭・障害者芸術文化祭局内)
TEL:097-529-6286

グランシアタでは、あいネットワーク大分第10回音楽会として、特別支援学校の生徒や公募参加者による合唱、バイオリニスト和波孝禧氏を招聘したステージなどを実施。アトリウムプラザでは、マルシェを開催し、障がい者施設等で作られた物品の販売などを行います。



OITA DESIGN POWER 2018 -Design Cafe 4- -おおいた文化の祭典-

デザインの価値を楽しく体感できます

日時 10/10(水)～14(日)

【展示】10:00～19:00 ※最終日は17:00まで

【講演会】10/13(土) 15:00～17:00(予定)

場所 大分県立美術館(寿町2-1) MAP A-い

料金 無料

お問合せ 大分県デザイン協会 TEL 097-574-6324

大分県実行委員会(大分県国民文化祭・障害者芸術文化祭局内) TEL:097-529-6284

県内最大級の「デザインイベント」。県内の一線で活躍するクリエイター、全国で活躍するクリエイター約70組がブースごとに作品を展示。広告アワード、著名な講師による講演会、参加型のワークショップなどを開催します。



華道の祭典 - おおいた文化の祭典 -

池坊次期家元と小原流家元の対談は必聴です

日時 10/13(土) 10:30～15:00(開場10:00)

場所 iichiko 総合文化センター(高砂町2-33) MAP A-う

料金 500円

お問合せ 大分県実行委員会(大分県国民文化祭・障害者芸術文化祭局内)
TEL:097-529-6284

池坊次期家元・池坊専好氏と小原流家元・小原宏貴氏を迎え、講演と対談を行います。また、ステージを飾る12m×4mの大いけばな作品を来場者と楽しく完成させる「生け花ライブ」等を実施します。



宗麟公まつり

大友宗麟公甲冑武者行列や戦国武者体験!

日時 10/13(土)・14(日)

10/13(土) 10:00～18:00 10/14(日) 10:00～16:00

※ポルトガルワインフェスティバル【会場:若草公園】

10/5(金)～7(日)、12(金)～14(日) 10:00～21:00(日曜日は17:00まで)

場所 大分駅前中央口広場 MAP B-た、若草公園 MAP B-こ

料金 無料

お問合せ 宗麟公まつり実行委員会(大分市観光課内) TEL:097-537-5717

大友宗麟の功績とその時代の文化を紹介。伝統芸能の披露や音楽の演奏、郷土料理の提供等により、郷土の英傑と南蛮文化を全国に発信します。



よいやかがり火

帆足杏雨の世界展、玉井徳裕シェフと高校生書道部のコラボ企画

日時 10/13(土) 10:00～21:00

場所 帆足本家酒造蔵周辺、戸次本町通り等 MAP C-へ

料金 無料

お問合せ 戸次本町街づくり推進協議会(大南支所内) TEL:097-597-1000

竹ひご灯笼に火をともし戸次川の合戦の戦没者慰霊を実施。映像や所蔵品による戸次本町の歴史紹介、南画家帆足杏雨の旧居(宅)において南画や調度品などを初公開。



大友宗麟顕彰・全国カラオケフェスティバル - おおいた文化の祭典 -

一次審査を突破した出場者による決勝大会

日時 10/14(日) 11:00～19:00(開場10:30)

場所 コンパルホール(府内町1-5-38) MAP B-せ

料金 無料

お問合せ NPO 法人原川ミュージック楽座 TEL 080-3277-1043
大分県実行委員会(大分県国民文化祭・障害者芸術文化祭局内)
TEL 097-529-6284

全国からカラオケ愛好家を募り、特にシルバー世代やシニア世代の活躍と交流の場を目的としたカラオケ大会を開催。また、大友宗麟公や大分県の歴史等をテーマとしたスクリーン講演会を開催します。



太鼓の祭典

全国から集った32団体の勇壮な和太鼓の響演

日時 10/14(日) 10:00～17:30(開場 9:00)

場所 J:COM ホルトホール大分(金池南1-5-1) MAP A-な

料金 無料

お問合せ (公財)日本太鼓財団 TEL 03-6205-4377 FAX 03-6205-4378
http://www.nippon-taiko.or.jp/

豊の国大分に育った太鼓と全国各地で活躍する和太鼓団体の勇壮かつ躍動感あるステージ。また、障がい者のチームも出演し、勇気と感動を分かち合い、一体感を共有します。またとない和太鼓の響演をお楽しみください。

ホワイトシップス～夢をのせてパラダイスへの航海～ -おおいた文化の祭典-

ハワイの伝統文化“フラ”の魅力的なステージ

日時 10/14(日) 13:30～16:00(開場 12:30)

場所 iichiko 総合文化センター(高砂町2-33) MAP A-う

料金 S席(大人)前売り3,500円・当日4,000円

A席(大人)前売り3,000円・当日3,500円 小人(小学生以下)1,000円

お問合せ ハーラウ・オ・ブアレイヒヴァヒヴァ TEL:080-5206-5006
大分県実行委員会(大分県国民文化祭・障害者芸術文化祭局内)
TEL:097-529-6284

1927年、サンフランシスコから大型客船ホワイトシップスがハワイへ出航。船上で流れた音楽を中心に、海外ミュージシャン、ダンサーを迎え、生演奏にあわせてフラを披露します。一般公募、県内外のフラダンサーも参加します。



しらしんけんチャレンジ書道展-おおいた文化の祭典-

子ども達の情熱の籠もった書作品の展示

日時 10/16(火)～21(日)

場所 大分県立美術館(寿町2-1) MAP A-い

料金 無料

お問合せ 全国小中学生書道チャンピオン大会実行委員会 TEL:097-549-3040
大分県実行委員会(大分県国民文化祭・障害者芸術文化祭局内)
TEL:097-529-6284

8月に実施した全国小中学生書道チャンピオン大会決勝大会の参加者の作品と、この大会に協賛する方の書作品並びに県内の特別支援学校、特別支援学級に在籍する児童・生徒から募集した作品を展示します。



第53回豊光会展 -おおいた文化の祭典-

佐藤哲氏による静物画の実技指導を行います

日時 10/16(火)～21(日)【展示会】10:00～19:00 ※最終日は17:00まで
【講演会】10/20(土) 14:00～15:30

場所 大分県立美術館(寿町2-1) MAP A-い

料金 無料

お問合せ 豊光会 TEL:0972-63-6396
大分県実行委員会(大分県国民文化祭・障害者芸術文化祭局内) TEL:097-529-6284

大分県内の豊光会会員と九州在住東光会会員の絵画作品展とともに、江藤哲画伯(国東市出身)の美術遺品コーナーを設置。また、佐藤哲東光会理事長(日本芸術院会員)による講演及び実制作のポイントと実演を実施します。



撮影・政川慎治

ぶんごのくに たきぎのう 豊後ノ國 府内薪能

伝統芸能と現代アートが融合。流派を超えた薪能公演

日時 ①10/18(木)～20(土) 立体造形の老松の制作過程を展示 10:00～20:00

②10/20(土) 開場 15:30 お茶会 13:30～16:30 薪能 16:30～20:30

※雨天 J:COMホルトホール大分・大ホールにて開催(お茶会 13:00～15:30)

場所 ①J:COMホルトホール大分 MAP A-な ②大分いこいの道広場 特設能舞台 MAP A-て

料金 無料 ※10/20 薪能の入場券配布は終了しました。

お問合せ 豊後ノ國 府内薪能 実行委員会(平和市民公園能楽堂 内)

TEL: 097-551-5511 <http://www.nogaku.jp/>

一流能楽師による流派を超えた能楽公演。観世宗家と狂言方・野村萬斎出演。こども能楽教室発表会では、子どもたちと共に能楽の魅力を発信し、立体造形の老松と伝統芸能のコラボレーションなど、世界初の取組をお届けします。



おおいた夢色音楽祭2018

大分市のまちなかが音楽であふれる2日間!

日時 10/20(土)・21(日)

10/20(土) 11:20～20:00 10/21(日) 12:00～20:00

場所 若草公園、市内中心市街地商店街、大分駅周辺 等(2日間延べ34会場)

料金 無料

お問合せ おおいた夢色音楽祭実行委員会 TEL:097-513-4280

<http://www.yumeon.jp>

「おおいた夢色音楽プロジェクト」の一環として開催する音楽祭。全国各地から集まった200組超、900人以上のミュージシャンがストリートステージでさまざまなジャンルの演奏を繰り広げ、まちなかを音楽で彩ります。



押し花コンテスト-おおいた文化の祭典-

全国の素敵な押し花作品をご覧ください

日時 10/20(土)・21(日) 10:00～17:00

場所 J:COM ホルトホール大分(金池南1-5-1) MAP A-な

料金 無料

お問合せ ワールド・プレスフラワー協会 TEL:0942-84-2078

大分県実行委員会(大分県国民文化祭・障害者芸術文化祭局内)

TEL:097-529-6284

全国の押し花愛好者がコンテストに参加し、受賞作品と大分県内の方々による押し花作品(絵)を展示。また、ハガキやキーホルダーを作成する押し花体験を実施します。



誰でも楽しめる映画館

行って見たかった映画館をみんなで楽しもう

日時 ①10/21(日) ②11/17(土)・18(日)

10/21(日) 11:00～、14:00～ 11/17(土) 14:00～ 11/18(日) 14:00～

場所 ①T・ジョイパークプレイス大分 MAP C-ふ ②TOHOシネマズアミューラザおおいた MAP B-ち

料金 500円(要申込)

お問合せ 大分県実行委員会(大分県国民文化祭・障害者芸術文化祭局内)

TEL:097-529-6286

障がい者に劇場鑑賞の楽しさを知ってもらうため、映画館の1スクリーンを貸切り、会場内の明るさや音量等に配慮した上映会を実施します。



お茶の祭典

お茶とおもてなしの心でお待ちしています

日時 ① 10/21(日) ② 11/11(日) ③ 11/17(土)

場所 iichiko 総合文化センター(高砂町2-33) MAP A-う

料金 無料

お問合せ 大分県実行委員会(大分県国民文化祭・障害者芸術文化祭局内)
TEL:097-529-6284

「お茶にふれ お茶を学び お茶を楽しむ」祭典です。①②は呈茶席(抹茶)や茶道の体験コーナー、③は日本茶インストラクターによる美味しいお茶いれ教室など、お茶を身近に感じられる催しが盛りだくさんです。



全国吟詠剣詩舞道祭

全国トップレベルの吟剣詩舞など特別なステージを披露!

日時 10/21(日) 10:00~16:30(開場9:30)

場所 J:COM ホルトホール大分(金池南1-5-1) MAP A-な

料金 無料

お問合せ 大分市実行委員会(大分市国民文化祭・障害者芸術文化祭推進局内)
TEL:097-578-7541

全国から参加団体を募集して、吟剣詩舞道の全国大会を開催。青少年全国コンクール優勝者の吟剣詩舞と、和と洋のコラボレーションによる特別ステージを披露します。



長唄・三味線演奏会

長唄の名曲披露、APUと芸文短生のコラボにも注目

日時 10/21(日) 13:00~16:30(開場12:30)

場所 iichiko 総合文化センター(高砂町2-33) MAP A-う

料金 一般1,500円、学生1,000円

お問合せ 大分県長唄連盟 TEL:097-537-1765

日本の伝統芸能歌舞伎音楽の代表曲 長唄(唄・三味線)の演奏会。連盟会員をはじめ、一流の演奏家による演奏、未来へつむぐ若者達の長唄への挑戦、そして大分にちなんだ曲を披露します。



洋舞踊の祭典

バレエとダンスがくり広げる美の饗宴

日時 10/21(日) 開場13:30 開演14:00

場所 iichiko 総合文化センター(高砂町2-33) MAP A-う

料金 1,000円

お問合せ おおいた洋舞連盟事務局 TEL:097-538-5077
大分県実行委員会(大分県国民文化祭・障害者芸術文化祭局内)
TEL:097-529-6284

県内外の洋舞踊団体が、多様なジャンルの作品を上演します。大分県のおおいた洋舞連盟は、クラシックバレエ(江川マヤ 演出・振付)、コンテンポラリーダンス(穴井豪 演出・振付)の2作品を上演します。



1人ひとりのもつ可能性を活かす 仕組みを考えるアート展 Action!

アートを通じ心豊かに暮らせる社会の実現を

日時 10/26(金)～11/4(日) 10:00～19:00
※金曜日・土曜日は20:00まで(入場は閉館の30分前まで)
※11/4(日)は16:00まで

場所 大分県立美術館(寿町2-1) MAP A-い

料金 無料

お問合せ 大分県実行委員会(大分県国民文化祭・障害者芸術文化祭局内)
TEL:097-529-6286
NPO 法人 BEPPUPROJECT TEL:0977-22-3560

全国各地で障がい者アートを支援する取組紹介や関連作品展示のほか、障がい者アートを活用した商品紹介、ドキュメント映画の上映、トークイベントを実施します。



グッドジョブ展

障がい者アート・デザイン・ビジネスの協働

日時 10/26(金)～11/4(日) 10:00～19:00
※金曜日・土曜日は20:00まで(入場は閉館の30分前まで)
※11/4(日)は16:00まで

場所 大分県立美術館(寿町2-1) MAP A-い

料金 無料

お問合せ 大分県実行委員会(大分県国民文化祭・障害者芸術文化祭局内) TEL:097-529-6286

障がい者とデザイナー・企業のコラボレーションにより生みだされた魅力的な商品や商品化への取組等を紹介しします。



世界の大茶会

世界のティータイムをオアシスで体感!

日時 10/27(土)・28(日)
10:00～16:00 ※各ブース売切次第終了

場所 iiichiko 総合文化センター(高砂町2-33) MAP A-う

料金 無料 ※入場は無料ですが、物販ブースは有料です。

お問合せ おおいた国際交流プラザ(〔公財〕大分県芸術文化スポーツ振興財団)
TEL:097-533-4021

=おいしく、楽しく、仲良く、おもてなし= ☆世界各国・地域のお茶文化紹介&ドリンクとスイーツの提供・販売
☆各国交流協会関係者による国際交流のおもてなしと文化の競演



大分ダンスフェスティバル-おおいた文化の祭典-

異なるジャンルのダンサーが集い、踊ります

日時 10/28(日) 14:00～(予定)

場所 iiichiko 総合文化センター(高砂町2-33) MAP A-う

料金 前売り800円、当日1,000円

お問合せ ゴールドバレエアカデミー TEL:097-532-5999
大分県実行委員会(大分県国民文化祭・障害者芸術文化祭局内)
TEL:097-529-6284

様々なジャンルのダンスステージを一般公募で実施。ダンス・舞踊を愛する人々が集い、発表します。ジャンル、年齢、個人・団体を問わずに参加可能です。



オペラ『アイダ』

ヴェルディが究極の愛を描いた歴史ロマンス

日時 10/28(日) 開場 12:15 開演 13:00 ※上演予定時間:約3時間15分(休憩含む)

場所 iichiko 総合文化センター(高砂町2-33) MAP A-う

料金 GS席 完売 S席 完売 A席 9,000円 B席 7,000円
C席 5,000円 D席 3,000円 U25割A~D席各半額

お問合せ iichiko 総合文化センター(〔公財〕大分県芸術文化スポーツ振興財団)
TEL:097-533-4004

iichiko 総合文化センター 20 周年事業。グランドオペラ共同制作として札幌、神奈川、兵庫そして大分で開催。若き天才指揮者パティストーンが贈るオペラ史上最大のスペクタクル。アイダを演じるのは芸短大出身の木下美穂子ほか、豪華キャストが出演します。



マンドリンの祭典

西洋音楽発祥の地で響くマンドリンの魅力

日時 10/28(日) 14:00~16:30(開場13:30)

場所 J:COM ホルトホール大分(金池南1-5-1) MAP A-な

料金 無料

お問合せ 大分県マンドリン連盟 TEL:090-1344-5497

西洋音楽発祥の地でマンドリンオーケストラの演奏会を開催。県内団体による合同ステージ、国内トップレベルの県外団体、ポルトガルギターとマンドリンのデュオ「マリオネット」の演奏を披露します。



しはすかい 四極会芸術文化祭「じゆうてん自遊展」-おおいた文化の祭典-

大分大学経済学部同窓生の作品展及び演奏会

日時 10/29(月)~11/4(日) 9:00~17:00

※初日は13:00~17:00

※演奏会は10/31(水)午後(場所:ガレリア竹町ドーム広場)

場所 アートプラザ(荷揚町3-31) MAP A-え

料金 無料

お問合せ 一般財団法人 四極会 大分支部 TEL:097-538-2462
大分県実行委員会(大分県国民文化祭・障害者芸術文化祭局内)
TEL:097-529-6284

大分大学経済学部の同窓生が絵画、写真、版画、書、短歌等の多様な作品を展示するとともに、マンドリン、男性合唱の演奏会を実施します。

ミュージカル「マイ・フェア・レディ」

11/1の県民総勢 110 名による発表ステージにも注目!

日時 10/31(水)・11/1(木)

10/31(水) 開場 18:00 開演 18:30 11/1(木) 開場 17:00 開演 18:30

場所 iichiko 総合文化センター(高砂町2-33) MAP A-う

◎完売御礼 ※特別体験ワークショップステージ 11/1(木) 17:15(予定)

お問合せ iichiko 総合文化センター(〔公財〕大分県芸術文化スポーツ振興財団)
TEL:097-533-4004



「OASIS ひろば 21」開館20周年記念事業。日本で最初の大規模ブロードウェイミュージカルを朝夏まなと、神田沙也加など豪華キャストが2日間、ダブルキャストで上演します。迫力ある生演奏と華やかなセットも乞うご期待。



障がい者アートフォーラム

障がい者アートのこれからを語るフォーラム

日時 11/1(木) 13:00～16:45
場所 大分県消費生活・男女共同参画プラザ「アイネス」(春春日町1-1) MAP A-あ
料金 無料(要申込)
お問合せ 大分県実行委員会(大分県国民文化祭・障害者芸術文化祭局内)
TEL:097-529-6286

全国各地の先進事例の紹介を通じて、障がい者アート活動に対する支援のあり方を考えるためのフォーラムを開催。東ちづるさんの基調講演のほか、障がい者の美術鑑賞支援や商品化支援をテーマとした分科会を実施します。



ときめき作品展

共に歩み共に生きていくことを改めて考える

日時 11/1(木)～5(月) 10:00～17:00 ※11/5(月)は12:00まで
場所 iiichiko 総合文化センター(高砂町2-33) MAP A-う
料金 無料
お問合せ 大分県実行委員会(大分県国民文化祭・障害者芸術文化祭局内)
大分県障害者社会参加推進センター
TEL:097-529-6286 TEL:097-558-8797

今回23回目となる県内の障がいのある方の公募作品展(絵画・工芸・写真・書・陶芸・合作の6部門)。来場者の投票により、各部門のときめき大賞を決定します。



《地獄草紙》
平安時代(12世紀) 国宝

東洲斎写楽
《市川鯉藏の竹村定之進》
寛政6(1794)年 重要文化財

東京国立博物館所蔵 Image:TNM Image Archives

国宝、日本の美をめぐる 東京国立博物館名品展

国宝絵巻や写楽、若冲の絵画など一堂に展示

日時 11/2(金)～25(日) 10:00～19:00
※金曜日・土曜日は20:00まで(入場は閉館の30分前まで)
場所 大分県立美術館(寿町2-1) MAP A-い
料金 一般800円、高校生・大学生500円
お問合せ 大分県立美術館 TEL:097-533-4500

東京国立博物館が所蔵する国宝、重要文化財を含む名品を多数展示。縄文土器や埴輪から、江戸時代の若冲や北斎まで、幅広い時代の作品を通して、日本美術の流れをたどり、日本の芸術に通底する美意識を紹介します。



大分市中央通り歩行者天国

大分市のメインストリートが「ホコ天」に!

日時 11/3(土・祝) 12:00～17:00(交通規制時間)
場所 市道中央通り線 MAP B-さ
料金 無料
お問合せ 大分市中央通り歩行者天国推進委員会 TEL:097-573-7377

中心市街地の活性化と回遊性の向上を図るため歩行者天国を実施。今回は、YOSAKOIが華麗に舞い、絢爛豪華な山車が一堂に集結するなど、大分の多彩な魅力に触れる「出会いの場」を演出します。



大分市やま揃え ～後世につなぐ文化の架け橋～

受け継がれる山車文化がここに集結！

日時 11/3 (土・祝) 13:00～20:00
 場所 市道中央通り線 MAP B-さ、大分城址公園 MAP B-お
 料金 無料
 お問い合わせ 大分市山車文化振興保存会 TEL: 070-7586-0674

大分市各地に現存する歴史ある山車を一堂に集結させ披露。豪華な彫刻や鮮やかな彩色など個性豊かな山車を紹介、受け継がれてきた心弾む祭り囃子など、古き良き山車文化を発信します。



輪い笑いフェスタ! 大分市福祉のつどい

迫力ある和太鼓演奏! 華麗なヴァイオリン演奏!

日時 ① 11/3 (土・祝) ・② 11/6 (火)
 ① 10:00～15:00 ② 13:30～15:30 (開場 13:00)
 場所 ①大分いこいの道広場 MAP A-て ② J:COM ホルトホール大分 MAP A-な
 料金 無料
 お問い合わせ 輪い笑いフェスタ! 大分市福祉のつどい実行委員会
 TEL: 097-546-4221

障がいのある人とない人とのふれあいをとおし相互理解を深めるため、福祉のつどいを開催。障がいの歌や踊りのステージのほか、障がいのあるプロの演奏家や地元障がいの音楽集団によるコンサートを実施します。



オーケストラと合唱の祭典

全国の参加者が奏でる復興・復活のハーモニー

日時 11/4 (日) 開場 12:30 開演 13:00
 場所 iichiko 総合文化センター (高砂町 2-33) MAP A-う
 料金 一般 2,000円、学生 1,000円
 お問い合わせ iichiko 総合文化センター ([公財] 大分県芸術文化スポーツ振興財団)
 TEL: 097-533-4004
 大分県実行委員会 (大分県国民文化祭・障害者芸術文化祭局内)
 TEL: 097-529-6284

全国から音楽を愛する人々が集い、『大地讃頌』やマーラー『復活』など復興・復活への願いを込めた楽曲を演奏し、日本各地へエールを送ります。一般の部約 400 名、青少年の部約 300 名による大迫力の演奏会です。



ダンス! ダンス! フェスティバル

みんなで創りみんなが主役になれるステージ

日時 11/4 (日) 13:30～15:30
 場所 iichiko 総合文化センター (高砂町 2-33) MAP A-う
 料金 無料
 お問い合わせ 大分県実行委員会 (大分県国民文化祭・障害者芸術文化祭局内)
 TEL: 097-529-6286

障がいの者や大学生等のボランティアがともにつくりあげるダンスステージ。県内から参加者を公募し、専門家の指導のもと、練習を重ね、その成果を発表します。



オオイタ グローバル ステーション
Oita Global Station

みんな来ちゃくれ!! 世界のなんでんかんでん集めました!!

日時 11/4(日) 11:00～17:30
場所 大分駅前中央口広場 MAP B-た
料金 無料
お問合せ 大分市文化国際課 国際化推進室 TEL:097-537-5719

世界のグルメ満載の“大”学園祭を開催します!屋台にステージ、ワークショップなど盛りだくさんのスペシャルな1日!大分県内に住む世界各国の学生たちが、大分駅から国際色豊かな「OITA」の魅力を発信します。



ふしぎな花俱樂部 - おおいた文化の祭典 -

押し花の魅力を見て、聴いて、体験できます

日時 11/5(月)～11(日) 10:00～17:00 ※初日は13:00～17:00
【講演会】11/9(金)11:00～12:00、14:00～15:00
【実技講習会】11/10(土)10:00～15:00

場所 アートプラザ(荷揚町3-31) MAP A-え
料金 無料
お問合せ ふしぎな花俱樂部大分豊後梅押花会 TEL:097-544-5456
大分県実行委員会(大分県国民文化祭・障害者芸術文化祭局内)
TEL:097-529-6284

大分豊後梅押花会による押し花の作品展や中央団体主催コンテストの優秀作品展を開催。また、一般の方を対象としたワークショップや講演会を実施するとともに、会員及び一般の方を対象とした実技講習会を実施します。



第22回書道芸術院九州支局展 - おおいた文化の祭典 -

今後の書写・書道教育のあり方を探ります

日時 ・作品展 11/6(火)～11(日) 10:00～17:00 ※最終日は16:00まで
・実技講習会 11/11(日)10:30～12:30 ・作品研究会 11/11(日)13:30～15:00

場所 大分県立美術館(寿町2-1) MAP A-い
料金 無料 ※実技講習会は実費負担・要申込
お問合せ 書道芸術院九州支局 TEL:097-569-9653
大分県実行委員会(大分県国民文化祭・障害者芸術文化祭局内) TEL:097-529-6284

書道芸術院の本部役員と九州支局会員の作品展並びに作品研究会と実技講習会「学校の役割・書塾の役割～水書き指導への対応～」を開催します。



大野川合戦まつり

合戦にゆかりのある市との交流行事で会場を盛り上げる

日時 ① 11/9(金) 15:00～20:00 ② 11/10(土) 10:00～21:00
③ 11/11(日) 10:30～15:00

場所 ①②大野川大南大橋周辺河川敷 MAP C-ほ ③天面山
料金 無料
お問合せ 大野川合戦まつり実行委員会(大南支所内) TEL:097-597-1264
<http://oonogawakassen.com/>

大友・四国連合軍が島津軍と戦った「戸次川の合戦」を甲冑劇や鉄砲隊の演武で再現。乗馬体験や障がいのあの方の作品展示コーナーを設置し、地域の歴史と魅力を発信します。



OITA 歌舞伎戦国の華「紹運 JO-UN ～その貫いたもの～」

大スペクタクル活劇の戦国ラブストーリー!

日時 11/11(日) 14:00～16:00(開場13:00)
 場所 J:COM ホルトホール大分(金池南1-5-1) MAP A-な
 料金 大人1,500円、高校生以下500円
 お問い合わせ J:COM ホルトホール大分 TEL:097-576-8877
<http://www.horutohall-oita.jp/>

大友宗麟の時代を支えた武将・高橋紹運の「愛と義の人生」を描いた、大分の伝統芸能や屋台(「府内戦紙」)を取り入れた新様式舞台。「カブク」心意気を劇場空間の新たな展開によって再現します。



「音楽でまちをつなぐ」コンパルホール ゴスペルフェスティバル

県内外、多彩なグループが集結。つながる、ゴスペルの輪!

日時 11/11(日) 13:00～16:30(開場12:30)
 場所 コンパルホール(府内町1-5-38) MAP B-せ
 料金 1,000円
 お問い合わせ コンパルホール TEL:097-538-3700 <http://www.compallhall.jp/>

コンパルホールが贈る、ゴスペルの祭典。日本におけるゴスペルの第一人者、ラニー・ラッカーをはじめ、県内外で活動するゴスペルグループを招き、公募市民によるコンパルホール合唱団&KIDSゴスペルとともにオリジナル曲等を披露します。



日本舞踊の祭典

脚本/岩豪友樹子、演出/花柳五三輔の舞踊劇

日時 11/11(日) 開場9:30 開演10:00
 場所 iichiko 総合文化センター(高砂町2-33) MAP A-う
 料金 無料
 お問い合わせ おおいた2018日本舞踊の祭典実行委員会事務局
 TEL:070-7640-1172
 大分県実行委員会(大分県国民文化祭・障害者芸術文化祭局内)
 TEL:097-529-6284

全国から参加する日本舞踊団体による作品、大分県日本舞踊連盟が本公演のために創作した舞踊劇『恋慕 由布の為朝』、子どもや障がいのある方が出演する作品など多彩で華やかな舞台を披露します。



第5回大分武漢友好美術展 - おおいた文化の祭典 -

大分武漢子ども夢交流展も同時開催

日時 11/14(水)～24(土)
 第5回大分武漢友好美術展 10:00～17:00
 大分武漢子ども夢交流展 10:00～19:00
 場所 大分県立美術館(寿町2-1) MAP A-い
 料金 無料
 お問い合わせ NPO法人遊鳳国際文化交流協会 TEL:090-9481-1057
 大分県実行委員会(大分県国民文化祭・障害者芸術文化祭局内)
 TEL:097-529-6284

大分県内外の美術愛好家、中国の芸術家や美術大学生たちが日本画・水墨画・篆刻作品を出品する国際美術展を開催。また、中国から芸術家を招聘し、広く国民に中国文化に親しむ機会を提供します。



おおいた大茶会コントラクトブリッジひろば -おおいた文化の祭典-

欧米における社交場のたしなみを学べます

日時 11/17(土)・18(日) 10:00～17:00

場所 iiichiko 総合文化センター(高砂町2-33) MAP A-う

料金 無料

お問合せ おおいたコントラクトブリッジ同好会 TEL:090-4583-3937
大分県実行委員会(大分県国民文化祭・障害者芸術文化祭局内)
TEL:097-529-6284

人類の発明した最も知的なゲームといわれ、IOC(国際オリンピック委員会)からマインドスポーツとしても認定されているコントラクトブリッジの魅力を広く知ってもらうため、ゲーム体験等を実施します。



オペラの祭典

和の演出による『ポッペアの戴冠』を上演

日時 11/17(土) 開場13:00 プレトーク13:30 開演14:00

場所 iiichiko 総合文化センター(高砂町2-33) MAP A-う

料金 一般3,000円、学生1,500円

お問合せ おおいた2018オペラの祭典実行委員会事務局 TEL:080-2736-5108
大分県実行委員会(大分県国民文化祭・障害者芸術文化祭局内)
TEL:097-529-6284

「イタリアの愛と情熱」をテーマとしたオペラコンサートを開催します。公演をより楽しめるように、開演前には指揮者のヴィート・クレメンテ氏と司会を務める俳優の辰巳琢郎氏によるオペラ解説もあります。



BUNGO JAZZ INN 2018 -おおいた文化の祭典-

誰もが気軽にジャズを楽しむことができます

日時 11/17(土) 10:30～18:00(予定)

場所 若草公園(中央町2-4) MAP B-こ

料金 無料

お問合せ ブンゴジャズイン実行委員会 TEL:090-5732-8052
大分県実行委員会(大分県国民文化祭・障害者芸術文化祭局内)
TEL:097-529-6284

ジャズバンドによる野外ジャズフェスティバル。プロアマ問わず、約10団体のジャズグループが出演。小学生の吹奏楽団もゲスト出演し、ジャズ演奏に参加。また、初心者でもわかりやすいジャズ講座を開催します。



世界のお茶と出会おう! in 大分 -おおいた文化の祭典-

「お茶」を通して留学生と交流ができます

日時 11/18(日) 9:00～15:30 ※お茶の提供は11:00～15:30 予定

場所 iiichiko 総合文化センター(高砂町2-33) MAP A-う

料金 無料

お問合せ NPO 法人大学コンソーシアムおおいた TEL:097-578-7400
大分県実行委員会(大分県国民文化祭・障害者芸術文化祭局内)
TEL:097-529-6284

国際交流・国際理解のため、留学生が母国の食文化等を紹介するパネル展示を行うとともに、各国のいろいろなお茶(飲料)を提供。また、茶道を学ぶ留学生がお抹茶で来場者のおもてなしを実施します。



第20回大分市民洋舞踊フェスティバル

20周年記念、未来へつなく感動のステージへ！

日時 11/18(日) 13:30～16:00(開場13:00)
 場所 コンパルホール(府内町1-5-38) MAP B-セ
 料金 1,000円
 お問い合わせ コンパルホール TEL:097-538-3700

第20回大分市民洋舞踊フェスティバル実行委員会 TEL:097-538-5077
<http://www.compallhall.jp/>

おおいた洋舞連盟の加盟団体が一堂に集う、洋舞踊の祭典。クラシックバレエ、現代舞踊、それぞれに特別ゲストを迎えて、各団員とのコラボレーションによる豪華で多彩なステージを披露します。



九州国画会写真部創立40周年記念

おおいたフォトウィーク2018 -おおいた文化の祭典-

写真表現の多様性を感じることができます

日時 11/20(火)～25(日) 9:30～17:00
 ※最終日は16:00まで ※ワークショップ・講演会は11/23(金・祝)

場所 アートプラザ(荷揚町3-31) MAP A-え
 料金 無料 ※ワークショップは2,000円 ※ワークショップと講演会は要申込
 お問い合わせ 九州国画会写真部 TEL:097-533-2003
 大分県実行委員会(大分県国民文化祭・障害者芸術文化祭局内)
 TEL:097-529-6284



写真家ハービー・山口氏によるワークショップ&フォトウォーク、講演会等を実施します。また、九州国画会写真部同人作品をはじめ、国展入選作品や講師のオリジナルプリントを展示予定です。



演劇公演「^{はなびと}花人～桜舞う、あなたの居る場所～」

心ふるえる、大分の演劇人が届ける物語

日時 11/23(金・祝) 18:30～20:30(開場17:30)
 11/24(土) 13:30～15:30(開場12:30)

場所 J:COM ホルトホール大分(金池南1-5-1) MAP A-な
 料金 無料(要申込)

お問い合わせ おおいた演劇の会「花人」公演実行委員会(よしもと)
 TEL:090-8668-9836 <http://hanabito2018.koborezakura.com/>

あなたにとっての「居場所」はどこなところですか?この作品は、「子ども食堂」を舞台に、そこに集まる人たちの一生懸命に生きる姿を、勇気と元気、笑いとちょっぴりの涙を織りまぜて描きます。大分で生まれ、大分の演劇人で創り上げる舞台をお楽しみください。



聴覚障がいがある人もない人も楽しめる人形劇 「はこ/BOXES じいちゃんのオルゴール♪」

目で見て、感じて、楽しもう

日時 11/23(金・祝) 14:00～15:30
 場所 大分県立聾学校(東大道2-5-12) MAP A-に
 料金 無料(要申込)

お問い合わせ 大分県実行委員会(大分県国民文化祭・障害者芸術文化祭局内)
 TEL:097-529-6286

セリフを使わず、手話やプラカードなど、視覚的な表現方法で上演する人形劇を実施します。



Oita Aid -おおいた文化の祭典-

大分から届け! 希望のコンサート

日時 11/24 (土) 14:00~18:00 (開場13:30)

場所 J:COM ホルトホール大分 (金池南1-5-1) MAP A-な

料金 1,000円

お問合せ Oita Aid (井野辺病院内) TEL:097-586-5522

大分県実行委員会 (大分県国民文化祭・障害者芸術文化祭局内)

TEL:097-529-6284

県内で活躍するミュージシャンやダンサーなどが出演し、被災地等を支援するチャリティーイベントを開催。さらに、高齢者や障がい者と一緒に演奏するステージも実施します。



SAMURAI SOUL 2018 OITA SUPER FESTIVAL -おおいた文化の祭典-

来場者参加型のダンスステージです

日時 11/25 (日)

【ワークショップ】11:00~16:00 【公演】18:00~21:30(開場17:30)

場所 J:COM ホルトホール大分 (金池南1-5-1) MAP A-な

料金 ワークショップ1レッスン/1,000円 公演2,000円(高校生以下1,000円)

お問合せ OTONOVA CAFE DANCE STUDIO TEL:080-3900-0303

大分県実行委員会 (大分県国民文化祭・障害者芸術文化祭局内)

TEL:097-529-6284

大分県内で活動する団体によるスペシャルダンスショーケースや、大分県出身で世界で活躍するプロアーティストによるダンスショーを開催します。また、そのプロアーティストから指導が受けられるワークショップなどを実施します。



第33回 国民文化祭 おおいた2018

第18回 全国障害者芸術・文化祭 おおいた大会

をもっと楽しもう!

文化祭では、大分市のリーディング事業や分野別事業を含めて、県内で約160もの事業が開催されます。気になるプログラムを見つけて、出掛けて、文化祭を存分に楽しんでください。



1. パンフレットを 手に入れよう

文化祭の催しについて詳しくは市役所や県庁に設置しているパンフレットをご覧ください。おおいた大茶会ホームページからご覧いただけます。



2. 会場を巡って 商品を当てよう

文化祭期間中アプリを使って各会場を巡ることで各市町村の特産品などが当たる「おおいた大茶会スタンプラリー」を実施します。ぜひ、文化祭と一緒に楽しみください。



3. ツアーに 参加しよう

地域自慢の食や地元ガイドさんの楽しい案内など盛りだくさんです。この秋限定のいつもと違う大分をぜひご堪能ください。

第33回国民文化祭おおいた2018
第18回全国障害者芸術・文化祭おおいた大会

国民文化祭おおいた2018 公式ホームページ

公式 Twitter, Facebook, Instagram もチェック!

<http://www.oitakokubunsai.jp/>

おおいた大茶会

検索



大分市観光情報

古くから貿易や産業が発展し、南蛮文化がいち早く花開いた大分市。産業都市でありながら、北は別府湾に面し、山々が連なる豊かな自然に囲まれています。自然と文化、歴史を楽しめる観光スポットも多く、旅行にもってこいの街です。

大分市観光協会

検索

◀ 観光スポット ▶



高崎山自然動物園

神崎 3098-1 TEL: 097-532-5010

1000頭を超える野生のニホンザルを間近で観察することができる、日本でも数少ない自然動物園です。



大分マリンパレス水族館「うみたまご」

神崎 3078-22 TEL: 097-534-1010

“動物となかよくなる”をテーマにした水族館。イルカやセイウチのユニークなパフォーマンスや、動物とアートで遊ぶ新感覚の施設などが楽しめます。



CITY SPA てんくう

要町 1-14 JR おおいたシティ19～21F TEL: 097-513-2641

地上 80mにある天空露天風呂に浸かりながら、青空から夜景まで時間ごとに異なる景色を楽しめます。



2018年9月30日オープン! 南蛮BVNGO交流館

顕徳町 3-2-45 TEL: 097-578-9191

「大友宗麟公に出会える」施設が大友氏館跡にオープン。宗麟が生きた時代をリアルに体験できる展示が満載です。

《 おすすめ料理 》

関あじ・関さば

大分市が全国に誇るブランド魚。瀬戸内海と太平洋の水塊がぶつかり合う豊後水道で一本釣りされた「関あじ・関さば」は、特有の旨みと歯応えがあるので、刺身でいただくのが一番です。



とり天

ニンニクや生姜、醤油などで下味を付けたムネ肉やモモ肉に、衣をつけて揚げた鶏肉料理。酢醤油やポン酢と練りからしでいただくのが一般的です。

にら豚

大分市の飲食店発祥といわれる料理。大分市特産のにらを使用し、豚肉とキャベツと一緒に炒める醤油味ベースの料理で、多くの人に愛されています。

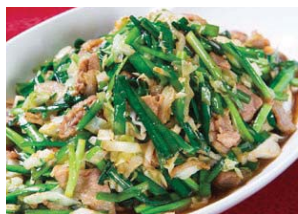

りゅうきゅう

アジやブリといった新鮮な魚の切り身を、醤油や生姜などで作った漬けダレに浸したものの。酒の肴やご飯のお供におすすめです。

大分の新たなおもてなし料理「豊後料理」を提供中！

ぶんごりょうり 豊後料理

大分の食材・食文化をいかした料理「豊後料理」が大分市を中心とした28店舗で提供されています。

提供店舗等の詳細情報は
豊後料理特設ホームページに掲載中です。

お問合せ：大分市農政課 TEL:097-537-7025



大分市イベント情報

会期中、市内ではさまざまなイベントが開催!



おおいた食と暮らしの祭典

地元おおいたの豊かな食文化や優れた技術を、ぜひお楽しみ下さい!

大分城址公園や若草公園、ふないアクアパークなど市内中心部の会場にて、「植木造園展」、「大分市工業展」、「青空マーケット」などさまざまな催しを行います。

日時 10/5(金)～10/14(日) 10:00～17:00 ※イベントにより時間が変わります。
場所 大分城址公園、若草公園、ふないアクアパーク、竹町ドーム広場 など
お問合せ おおいた食と暮らしの祭典実行委員会事務局
TEL:097-585-6011



OITAサイクルフェス!!!2018

海外チームが参戦する迫力のレースを間近で

国際自転車レースが開催。13日は大分駅南で「おおいたいこいの道クリテリウム」が、14日は大分スポーツ公園周辺で「OITA URBAN CLASSIC」が、UCI アジアツアーとして開催されます。

日時 10/13(土)、14(日)
場所 大分いこいの道広場、大分スポーツ公園周辺コース
お問合せ OITA サイクルフェス実行委員会
TEL:097-534-6111



第13回コスモスマつり

コスモスの花と各イベントのコラボ!

大在地区の地域まちづくり活性化事業「大在コスモスふれあい広場」を通してみんなで育てた20万本分のコスモスが咲き誇る大野川河川敷において、地域の人々のふれあいと健康づくりの場として「コスモスマつり」を開催しています。

日時 10/21(日) 10:00～14:00
場所 大野川鶴崎鉄橋下流右岸河川敷(大字志村)
お問合せ 大在コスモスふれあい広場実行委員会(大分市大在支所内)
TEL:097-592-0511



おおいたワールドフェスタ2018

世界の文化を見よう・聞こう・味わおう!

おおいたワールドフェスタでは、様々な国の音楽や踊りなどの文化に触れることができ、世界を身近に感じることができます。

日時 10/27(土)
場所 コンパルホール3階 多目的ホール ほか(府内町1-5-38)
お問合せ 大分市文化国際課 国際化推進室
TEL:097-537-5719



佐賀関ふるさとまつり

ふれあってひろげよう関の幸

佐賀関地域の産物を中心にふるさと特産品展示即売コーナー・ふるさとの味コーナーや芸能発表会・苗木、農水産物の無料配布など、地域住民総参加によるふるさとまつりです。

日時 10/28(日)

場所 佐賀関市民センターふれあい広場(大字佐賀関1407-27)

お問合せ NPOさがのせきまちづくり協議会 TEL:097-575-2000



あまべ 海部のまつり2018

古代人たちの時代に思いをはせてみよう!

古代を再現した式典、ステージイベントやフリーマーケットが行われるほか、子どもたち向けに火おこし体験やはにわ作りなどがあります。

日時 10/28(日) 10:00~16:00

場所 亀塚古墳公園(大字里646-1)

お問合せ まつり事務局 TEL:090-3419-6856(藍澤)



第33回のつはるななせの里まつり

子どもさんも存分に楽しめます!

野津原郷土料理「自然薯おとし汁」や地元新鮮とりたて野菜の販売、郷土芸能の神楽など、野津原の食と文化を存分に堪能できるおまつりです。

日時 11/4(日)

場所 みどりの王国(大字廻栖野みどりマザーランド)

お問合せ ななせの里まつり実行委員会事務局(野津原町商工会内)
TEL:097-588-0101



けんぶんしょく 府内城 見聞食

見て 聞いて 食べる 秋の府内城

府内城の歴史性や魅力を活かし、大分城址公園における取り組みや府内城の情報発信を図ります。

日時 11/10(土)

場所 大分城址公園(荷揚町4)

お問合せ 大分市まちなみ企画課 TEL:097-574-6628



おおいたマルシェ

おおいたの美味しい!楽しい!大集合

大分の食や地産地消をテーマに、地元の新鮮野菜や加工品を販売するマルシェ(市場)です。飲食ブースや親子で楽しめるイベントももりだくさんです。

日時 11/17(土)、18日(日) 10:00~16:00

場所 大分いこいの道広場(東大道1-1000-16)

お問合せ おおいたマルシェ実行委員会事務局(大分市農政課内) TEL:097-537-7025

大分市へのアクセス



飛行機

大分空港利用

空港から大分市中心市街地までは空港バスをご利用ください

就航路線

東京(羽田)、千葉(成田)、大阪(伊丹)、名古屋(中部国際)

- 空港特急バス「エアライナー」大分空港 ⇒ 大分(約1時間)



列車

大分市中心市街地へは、JR大分駅が最寄り

日豊本線

- 特急「ソニック」博多 ⇒ 大分(約2時間)
- 特急「にちりん」宮崎空港 ⇒ 大分(約3時間)
- 普通列車 別府 ⇒ 大分(約12分)

久大本線

- 特急「ゆふ」「ゆふいんの森」久留米 ⇒ 大分(約2時間30分)



船

大分市中心市街地にアクセスの便利なフェリー発着所

- 西大分港フェリーターミナル(ダイヤモンドフェリー)
- 佐賀関港(国道九四フェリー)
- 別府国際観光港(関西汽船)



車

大分市中心市街地へは、大分ICから車で約10分

- 福岡市・博多から 九州自動車道 ⇒ 大分自動車道(約2時間30分)
- 北九州市から 東九州自動車道(約1時間45分)
- 熊本市から 九州自動車道 ⇒ 大分自動車道(約3時間)
- 宮崎市から 東九州自動車道(約2時間50分)

※周辺の駐車場情報については「おおいたパーキングNavi」をご利用ください。



バス

大分県外からの高速バス、特急バス

- 「とよのくに スーパーノンストップ」博多駅バスターミナルから(約2時間30分)
- 「サンライト」長崎駅から(約4時間)
- 「やまびこ」熊本駅前から(約4時間30分)
- 「パシフィックライナー」宮崎駅から(約3時間30分)
- 「SORIN号」京都・大阪・神戸から(約12時間20分)

大分市中心市街地循環バス「大分きゃんバス」

大分市では、ワンコイン100円でJR大分駅からまちなかを通り、県立美術館、市美術館などを経由する「大分きゃんバス」を運行しています。回遊劇場の作品も「大分きゃんバス」のルート付近にたくさんありますので、バスでの周遊もオススメです。車両のデザインはクルーズトレイン「ななつ屋 in 九州」や大分駅ビル「JRおいたシティ」などを手がけた工業デザイナーの水戸岡統治氏によるものです。

■ 利用料金(1回あたり)

大人(中学生以上) 100円、小人(小学生以下) 50円、障がい者等(※)は半額(10円未満切り上げ)

■ お得な1日乗車券(大分きゃんバス専用)

「大分きゃんバス」が1日乗り放題になるほか、大分市美術館、大分県立美術館、アートプラザなどの対象施設で特典が受けられる、お得な「1日乗車券」を販売しています。

1日乗車券の料金 大人(中学生以上) 200円、小人(小学生以下) 100円

障がい者等(※)は100円

◎1日乗車券販売場所

大分バス総合案内所(トキハ本店1階)/大分交通大分駅前バスセンター

※身体障害者手帳または障害者手帳の所載運送株式会社各運送種別が、「第1種」または「第2種」の人と「第1種」の人の介護者1人、もしくは精神障害者保健福祉手帳「1章」～「3章」の人と、「1章」の人の介護者1人。



全ての運行時刻表はこちらから

運行会社	大分駅前7番	トキハ・フォーラス前	昭和通り	大分駅 上野の森口	ホルトホール 大分	大分市 美術館	ホルトホール 大分	大分駅 上野の森口	大分駅 上野の森口	オアシス ひろば前 (県立美術館前)	昭和通り	大分市役所 合同新聞社前	県庁正門前	コンパル ホール入口
▲1 大分バス①	08:01	08:03	08:06	08:07	08:15	08:16	08:29	08:30	08:35	08:38	08:39	08:40	08:41	
▲2 大分バス②	09:01	09:03	09:06	09:07	09:15	09:16	09:24	09:30	09:35	09:38	09:39	09:40	09:41	
3 大分バス①	09:46	09:48	09:51	09:52	10:00	10:01	10:09	10:15	10:20	10:23	10:24	10:25	10:26	
4 大分バス②	10:16	10:18	10:21	10:22	10:30	10:31	10:39	10:45	10:50	10:53	10:54	10:55	10:56	
5 大分バス①	10:46	10:48	10:51	10:52	11:00	11:01	11:09	11:15	11:20	11:23	11:24	11:25	11:26	
6 大分バス②	11:16	11:18	11:21	11:22	11:30	11:31	11:39	11:45	11:50	11:53	11:54	11:55	11:56	
7 大分交通	11:46	11:48	11:51	11:52	12:00	12:01	12:09	12:15	12:20	12:23	12:24	12:25	12:26	
8 大分バス①	12:16	12:18	12:21	12:22	12:30	12:31	12:39	12:45	12:50	12:53	12:54	12:55	12:56	
9 大分交通	12:46	12:48	12:51	12:52	13:00	13:01	13:09	13:15	13:20	13:23	13:24	13:25	13:26	
10 大分バス②	13:16	13:18	13:21	13:22	13:30	13:31	13:39	13:45	13:50	13:53	13:54	13:55	13:56	
11 大分バス①	13:46	13:48	13:51	13:52	14:00	14:01	14:09	14:15	14:20	14:23	14:24	14:25	14:26	
12 大分交通	14:16	14:18	14:21	14:22	14:30	14:31	14:39	14:45	14:50	14:53	14:54	14:55	14:56	
13 大分バス②	14:46	14:48	14:51	14:52	15:00	15:01	15:09	15:15	15:20	15:23	15:24	15:25	15:26	
14 大分交通	15:16	15:18	15:21	15:22	15:30	15:31	15:39	15:45	15:50	15:53	15:54	15:55	15:56	
15 大分バス①	15:46	15:48	15:51	15:52	16:00	16:01	16:09	16:15	16:20	16:23	16:24	16:25	16:26	
16 大分バス②	16:16	16:18	16:21	16:22	16:30	16:31	16:39	16:45	16:50	16:53	16:54	16:55	16:56	
17 大分交通	16:46	16:48	16:51	16:52	17:00	17:01	17:09	17:15	17:20	17:23	17:24	17:25	17:26	
18 大分交通	17:46	17:48	17:51	17:52	18:00	18:01	18:15	18:21	18:26	18:29	18:30	18:31	18:32	

▲土・日曜、祝日は運休

※道路状況により遅れる場合があります。

MAP A



ね 春日神社

あ 大分県消費生活・男女共同参画プラザ「アイネス」

い 大分県立美術館 OPAM

え アートプラザ

お 大分城址公園

インフォメーション
まちなか
観光案内所

か 大分銀行本店

iichiko 総合文化センター
iichiko アトリウムプラザ

う

か 大分銀行
赤レンガ館

インフォメーション

インフォメーション
回遊カフェ#204

L.L.C.ハートブリッジ
プレジヨブセンター

き

こ

若草公園

大分駅府内中央口広場

た

し ふないアクアパーク

さ 市道
中央通り線

せ コンパルホール

そ 九州電力大分支社

ギャラリーおのみち

ち アミュープラザ
おおいた

MAP B

大友氏館跡 は

大分銀行宗麟館 と

インフォメーション
大分市観光案内所

12 13 14 15 16 17

な J:COM ホルトホール大分

て 大分いこいの道

に 大分県立聾学校

ぬ 大分市美術館



MAP	作品番号	作家名	ページ
B	0	松田周作	7
B	1	Olectronica	7
B	2	三浦温	8
B	3	芝田知明	8
B	4	ザ・キャンパンカンパニー	9
B	5	山本大補	9
B	6	ユキノ恭弘	10
B	7	西野正将	10
B	8	北村直登	10
B	9	汐月顕	11
B	10	芝田知明	11
B	11	網中いつる	11
A	12	Kana	12
A	13	川島茂雄	12
A	14	井川惺亮	12
A	15	森貴也	12
A	16	北村直登	12
A	17	箕河原 淳	12
A	18	井川惺亮	13
B	19	網中いつる	13
B	20	Kana	13
B	21	芝田知明	13
B	22	谷川広人《廻る》	14
B	23	宮崎勇次郎《NEW WORLD》	14
B	24	芳賀健太 《ゆめつくり虫~DOROBACHI STORY~》	14
B	25	福田平八郎《鯉》	16
B	26	宇治山哲平《精No.367》	16
B	27	高山辰雄《少女》	16
B	28	福田平八郎《紅葉と虹》	16
B	29	田能村竹田《富士図》(部分)	16
A	30	ルノアール《ピアノに向かう娘たち》	16
B	31	ルノアール《舟遊びをする人々の昼食》	16
A	32	フェルメール《真珠の耳飾りの少女》	16
B	33	ラグビーワールドカップ	16
B	34	蛸川実花	17
A	35	蛸川実花	17
B	36	蛸川実花	17
A	37	蛸川実花 バス停ポスター	17
B	38	蛸川実花	17
B	39	蛸川実花	17
A	40	蛸川実花 バナー	17
B	41	朝倉文夫《瀧廉太郎君像》	21
B	42	北村西望《健ちゃん》	21
B	43	円錐勝三《育見院と牛乳の記念碑》	21
B	44	舟越保武《西洋劇発祥記念碑》	21
B	45	富永直樹《西洋音楽発祥記念碑》	21
B	46	佐藤忠良《聖フランシスコ・ザビエル像》	21
B	47	朝倉文夫《青年像》	21
B	48	雨宮 透《聖フランシスコザビエル像》	21
B	49	富永直樹《大友宗麟公》	21
A	50	安藤 泉《遊星散歩》	21
A	51	青木野枝《荒玉》	21
A	52	原口典之《重力》	21
B	53	トーチカ《トイレのラクガキ》	22
B	54	西山美なコ・笠原美希・春名祐麻 《メルティングドリーム》	22
A	55	藤 浩志 《UTTM~Used Toys Toilet Museum~》	22
B	56	宮崎勇次郎《旅するトイレ》	22
B	57	鈴木ヒラク《点が線の夢を見る》	22
B	58	逢坂卓郎《生成と消滅 大分市》	22
B	59	磯崎 新《大分平成の塔》	22
B	60	流 政之《恋矢車》	22
B	61	山口 晃《鳥尽鐵道圖》	22
B	62	山口 晃《九州鐵道驛中驛外圖》	22

MAP	会場記号	事業名/参加団体	ページ
A	あ	分野別事業	
A	い	分野別事業	
A	う	分野別事業	
A	え	分野別事業	
B	お	分野別事業	
B	か	「はたらく」社会福祉法人夢・ひこうせん	20
B	か	「手作り木のおもちゃ」	20
B	き	一般社団法人大分ゆたかの会	
B	き	「創造と再生の森」合同会社ハートブリッジ	18
B	く	L.L.C.ハートブリッジ プレジオブセンター	
B	く	インフォメーションセンター	
B	け	インフォメーションセンター/CIAO'sCafe	
B	こ	分野別事業	
B	さ	分野別事業	
B	し	CIAO's Cafe/分野別事業	
B	す	インフォメーションセンター/CIAO's Cafe	
B	せ	アートな手仕事展「サマン春日」	
B	せ	一般社団法人SWライフ サマン春日	19
B	せ	「4法人作品展」	
B	せ	社会福祉法人杉の木会	
B	せ	社会福祉法人幸福会/社会福祉法人新友会	19
B	せ	社会福祉法人シンフォニー	
B	せ	「垣根のない作品展」社会福祉法人ハーモニー	20
B	そ	分野別事業	
B	そ	「自閉症の世界へようこそ」	
B	そ	社会福祉法人萌恋の郷	
B	そ	障害者支援施設めぶき園	18
B	そ	生活介護事業所なごみ工房	
B	そ	障がい福祉サービス事業所どんこの里いぬかい	
B	た	分野別事業	
B	ち	分野別事業	
B	つ	インフォメーションセンター	
A	て	分野別事業	
A	と	CIAO's Cafe	
A	な	分野別事業	
A	に	分野別事業	
A	ぬ	「風人展~たったひとつの尊いのち~」	19
A	ぬ	社会福祉法人咲雲福祉会	
A	ぬ	「こんにちは、ゆうです展」NPO法人作業所ゆう	20
A	ね	分野別事業	
C	の	「ふくろうの森ビル 大茶会」	
C	の	一般社団法人あらしきやまねこ工房	18
A	は	分野別事業	
C	ひ	分野別事業	
C	ふ	分野別事業	
C	へ	分野別事業	
C	ほ	分野別事業	

- インフォメーション
- CIAO's Cafe
- ウォールアート
- パブリックアート
- 市民参加アート

MAP C

【車】大分市中心部(大分駅)から
大分駅から県道21号線を明野方面へ、
明野東交差点を右折して県道610号線に入り直進。
大分駅から9km約24分。

【路線バス】「大分駅前3番」のりばから
「パークプレイス大分」下車徒歩すぐ

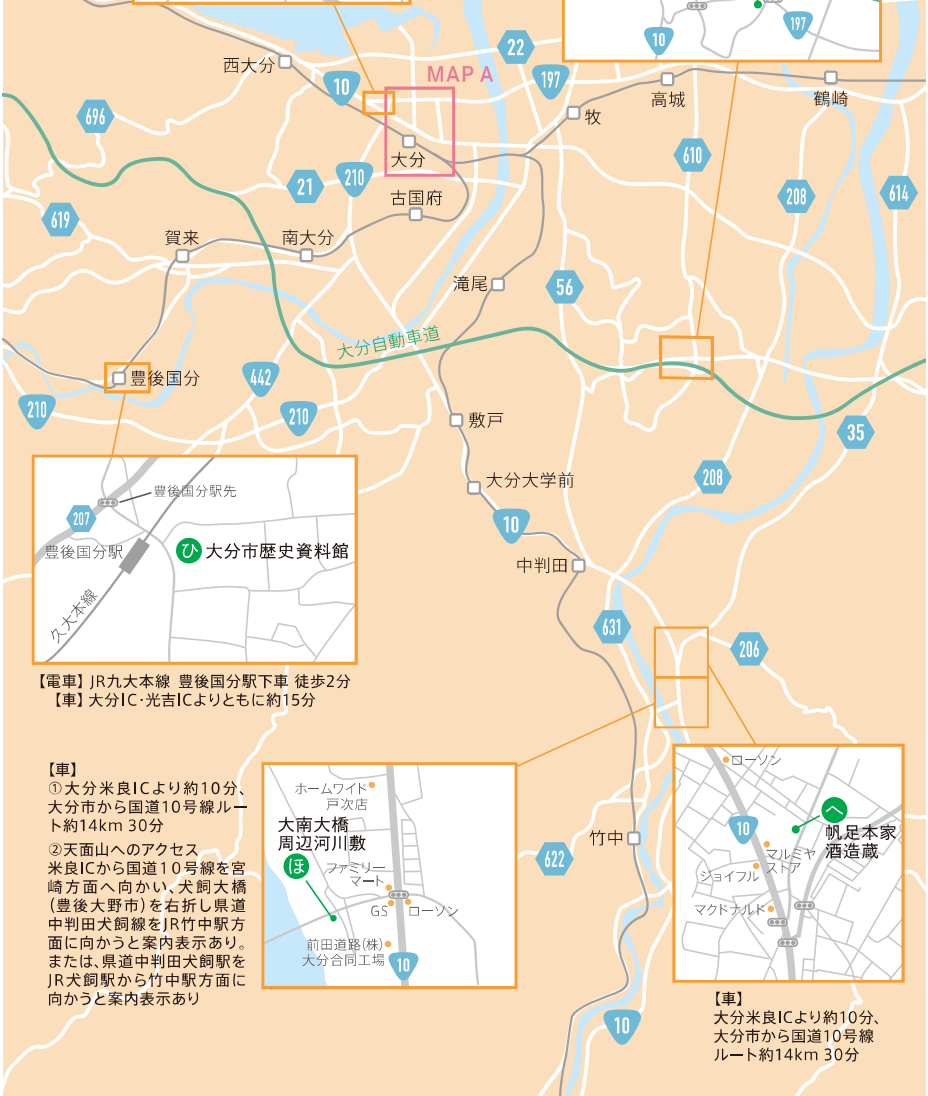

【電車】JR九大本線 豊後国分駅下車 徒歩2分
【車】大分IC・光吉ICよりともに約15分

【車】
①大分米良ICより約10分、
大分市から国道10号線ル
ート約14km 30分
②天面山へのアクセス
米良ICから国道10号線を宮
崎方面へ向かい、犬飼大橋
(豊後大野市)を右折し県道
中判田犬飼線をJR竹中駅方
面に向かうと案内表示あり。
または、県道中判田犬飼駅を
JR犬飼駅から竹中駅方面
に向かうと案内表示あり



【車】
大分米良ICより約10分、
大分市から国道10号線
ルート約14km 30分



facebook



会期中は大分市以外でも県内でイベントが盛りだくさん!

お問い合わせ：第33回国民文化祭、第18回全国障害者芸術・文化祭大分市実行委員会
(大分市企画部国民文化祭・障害者芸術文化祭推進局内)

TEL: 097-578-7541 FAX: 097-536-4044 MAIL: kbs2018@city.oita.oita.jp

※すべてのプログラムの内容は当日の天候や諸般の事情により、予告なく変更または中止をする場合があります。