

OITA

市報 おおいた

OITA City Newsletter

2024
No.1833

4

ナイス
食べきい!



対象	枚数	交付方法
<ul style="list-style-type: none"> 3歳未満の乳幼児を養育しており、里帰り出産等で本市に住民登録がない人や配偶者からの暴力を理由に避難している人 	最大250枚/人	申請月～滞在月数分を窓口交付
<ul style="list-style-type: none"> 常時紙おむつを使用している3歳未満の-身体障がい児(身体障害者手帳1級・2級) -知的障がい児(療育手帳A1・A2)を養育する人 	1回限り 最大50枚/人	申請月～3歳誕生月の分を配達(出生または転入の届を提出した翌月に交付するごみ袋とは別に配達)
<ul style="list-style-type: none"> 医師から常時紙おむつを使用する必要があると診断された人(下記の★2)に該当しない人) 常時ストーマ用装具を使用している人(下記の★3)に該当しない人) 常時腹膜透析をしている人 	年1回 年間最大100枚/人	申請月～10月の分を配達
<ul style="list-style-type: none"> 3歳未満の乳幼児を養育する人 	乳幼児1人につき 1回限り 最大250枚	出生または転入の届を提出した翌月に配達(出生届出時に窓口で10枚交付し、残りを翌月に配達)
<ul style="list-style-type: none"> おむつ等介護用品購入費の助成を受けている人(★2) 家族介護用品(紙おむつ等)の支給を受けている人(★2) 日常生活用具給付事業のうち排泄管理支援用具(ストーマ用装具・紙おむつ)の給付を受けている人(★3) 	年1回 年間最大100枚/人	毎年11月に翌年10月までの1年分を配達
<ul style="list-style-type: none"> 生活保護を受給している人 	年1回 年間最大60枚/世帯	

※この制度の対象は、市内居住で在宅の人に限りません。

常時紙おむつやストーマ用装具を使用している人、腹膜透析をしている人、などごみを減らすのが難しい人や生活保護世帯の人の負担軽減のため、指定有料ごみ袋の減免制度を設けています。

市指定有料ごみ袋減免制度のお知らせ



交付するごみ袋は、小さなサイズに限り変更することができます。

- ★1 申請が必要な人は、ごみ減量推進課(本庁舎4階)で手続きをしてください。
- ★2 長寿福祉課の事業
- ★3 障害福祉課の事業

☎ ごみ減量推進課 ☎537-5703

対象	補助率	限度額	申請条件
ごみステーションの設置	2/3 (注)	12万円	年間の申請件数は、設置と改修などを合わせて、自治会が管理するごみステーション総数の1/2以内 ※設置の場合は10年、改修は5年経過しないと再度の補助は受けられません。
ごみステーションの改修等	2/3 (注)	5万円	(注) 市域内過疎対策事業における対象地域については、補助率4/5を適用します。
かぶ被せネットまたはシートの購入	10/10	3,500円	年間の申請件数は、自治会の管理するごみステーション総数の1/3以内
被せネット等の支給	現物支給		

- ☎ 清掃業務課 ☎568-5763
- ☎ 東部清掃事業所 ☎523-0322
- ☎ 西部清掃事業所 ☎541-5473
- ☎ 大南支所 ☎574-7868
- ☎ 佐賀関支所 ☎575-1122

生ごみの減量に! 「家庭用生ごみ処理機器」の購入を補助します

機器本体購入額の3分の2(電動式は3万円、非電動式は1万5,000円が上限)を補助します。市内の販売店で購入後に申請してください。詳しくは、市ホームページをご覧ください。

予算に限りがあるため、申請はお早めに!



自治会が管理するごみステーションの設置等に補助します

ごみステーションを管理する自治会(自治会長)が申請してください。工事着工前または購入前に申請する必要があります。

市ごみ減量・リサイクル推進イメージキャラクター
リサイクルン

日本の年間食品ロス量は

523
万吨

(3年度推計)

= 国民1人当たり毎日
お茶碗1杯分を
捨てている量



こんなに大量の食品ロスが...もったいない!
食卓のときは、「食べきり!おおいた3010運動」を呼び掛けてね

ポイント!

- 事前に参加者に飲み物や料理の好み(量など)の確認を
- 食べられる分だけ注文を!おいしい料理はみんなでシェア!
- 食事会などのはじめとおわりに「3010運動」の呼び掛け



☎ ごみ減量推進課 ☎537-5687

報償金の増額

これまで		6年度から	
活動月数	3,000円/月	活動月数	3,000円/月
紙・布・缶・びん類	5円/kg	紙・布類	5円/kg
廃食用油	10円/ℓ	缶類	7円/kg
		びん類	10円/kg
		廃食用油	20円/ℓ

対象

自治会、子ども会、その他の団体など、営利を目的とせず市で活動している団体

集団回収の流れ

- 1 市ホームページに記載の回収業者と回収する日時・場所等を協議する
- 2 団体登録申請書を市に提出(振込先の通帳が必要になります)
- 3 市から登録決定通知が届いたら、活動開始
- 4 回収を終えたら、回収業者から届く金額証明書をもとに報告書を作成し、市に提出(年3回)
- 5 団体の通帳に報償金を振込み



有価物集団回収運動に取り組み市民団体に、回収重量や活動月数に応じた報償金をお支払いしていただきます。6年度から、「缶類」「びん類」「廃食用油」の単価を増額します。

有価物集団回収報償金制度の単価を増額します

☎ ごみ減量推進課 ☎537-5687

もったいないを減らす

食べきり! おおいた3010運動



アーティストバンク 専用ウェブサイト「POART」 を使ってみませんか

市内のアーティストや発表の場(スポット)、イベントなどの情報を掲載しています。

- いつもと違う文化・芸術活動をしたい!
 - 行事などに出演・出展してくれる人を探したい!
 - 文化・芸術の発表の場を探したい!
- このような場合などは、ぜひご利用ください。アーティスト(個人・団体/アマチュアも可)、スポットの登録申請は随時受け付けています。詳しくは、「POART」をご覧ください。



皆さんの文化・芸術活動を
応援します

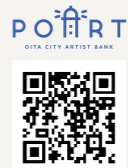

☎ 文化振興課 ☎537-5663



旭町文化センター各種教室 (5月~7年3月)受講生募集

	午前10時~	午後1時30分~	午後7時~
月	料理	※料理 パッチワーク	スマホ・タブレット
火	健康体操 生花	パソコン 書写・書道	-
水	囲碁 太極拳	大正琴 スマホ・タブレット	-
木	-	-	※健康体操 民謡
金	ビギナー料理	-	-

※料理は午後1時~、健康体操は午後6時~
※1回の講座は2~3時間ほどです。

定員:各教室10~20人(多数時は抽選)
料金:受講は無料ですが、教材費などが必要
申込み:電話での受け付けは行っていません。
4月4日(休)~12日(金)午前9時~午後5時(土・日曜日は除く)に直接、旭町文化センター(旭町1-1)へ。

☎ 旭町文化センター ☎546-2772



新しい趣味を始めてみませんか?



森林セラピーガイド アシスタント養成講座

おおいたの森で森林セラピーガイドと一緒に活動するための講座を開催します。

月 日:5月19日、7月14日、9月8日、
10月6日・27日(日曜日・全5回)
内 容:座学とフィールドワーク
対 象:全5回受講可能で、受講後ガイドアシスタントとして活動ができる人
定 員:10人(多数時は抽選)
料 金:5,000円
その他:申込方法など詳しくは、市ホームページをご覧ください。
※本講座では森林セラピーガイドの資格は取得できません。



セラピーロード®で
一緒に活動しませんか?



☎ 林業水産課 ☎585-6013



市公式LINEが さらに便利になりました

道路の穴ぼこや公園の遊具の破損などを市に連絡することができる機能が追加されました。手軽に画像や位置情報を送信することができます。ぜひご利用ください。



市公式LINEに新機能追加!!



☎ 広聴広報課 ☎537-5601



至福の旅!大吉の旅!福岡・大分

福岡・大分デスティネーションキャンペーン



おもてなしの心でお出迎え



福岡・大分デスティネーション キャンペーン

4月1日(月)~6月30日(日)に、国内最大級の観光誘客キャンペーン「デスティネーションキャンペーン(DC)」が、福岡県と大分県で共同開催されます。本市を訪れた観光客を温かくおもてなしするため、市内で各種イベントが開催されます。皆さんも一緒に楽しみながら、「おもてなし」しませんか。



■ オープニングイベント

「湯ったりとおおいた満喫フェスタ」
福岡・大分DCの始まりを告げるオープニングイベント。「豊の国ゆいん源流太鼓」など、さまざまなゲストがステージに登場します。
キッチンカーや体験ブースなども充実。
日時:4月6日(土) 午前10時~午後5時
場所:大分駅府内中央口広場



■ 工場夜景クルーズ

全国有数の規模を誇り、日本の企業をけん引する工場群。その煌びやかな夜景を船上から鑑賞するクルーズを実施します。
※5月から実施予定です。詳しくは観光課へお問い合わせください。



■ Oita Cultural Expo! '24

国内外で活躍するアーティストの作品を県内各地に展示。大分駅府内中央口広場には、木崎公隆・山脇弘道からなる現代アートユニット、Yottaが手がける「花子」が登場。ガレリア竹町ドーム広場に、石焼き芋カー「金時」も展示します。
また、期間中に新作を制作し、DC最終日にお披露目します。
期間:4月1日(月)~6月30日(日)

アート作品「花子」



©ARTISTS' FAIR KYOTO Photo by Kenryou Gu

アート作品「金時」



■ 移動型謎解きゲーム「おおいた県からの挑戦状」

県内のいたるところに配置された謎を解いていく移動型ゲーム。謎を解いて写真を投稿してポイントを集めると、その数に応じて豪華景品が当たる抽選に応募できます。
期間:4月1日(月)~6月30日(日)

■ おおいたアートマルシェ

アーティストによるワークショップや作品の販売、パフォーマンスなどを実施します。
日時:5月11日(土)・12日(日) 午前10時~午後4時
場所:大分駅府内中央口広場

☎ 観光課 ☎537-5717

Pick Up OITA

大分市の「旬」な情報をお届け!
ピックアップオオイタ!

大分市災害時多言語通訳サービス(オイタシ 재해시 다언어 통역 서비스) 国際課(☎537-5719)
 災害時における外国人や訪日観光客とのコールセンターを通じた通訳サービスを提供しています。対応言語や利用方法など詳しくは、市ホームページをご覧ください。(오이타시에서는 외국인과 방일 관광객들에게 재해발생시의 콜센터 통역 서비스를 제공 하고 있습니다. 언어와 이용 방법 등 자세한 내용은 시 홈페이지를 참조하십시오.)



ふれあい交流宿舎のつはる西部の楽校(大字上詰)

施設を利用してみませんか

旧野津原西部小学校の校舎を利用した宿泊施設です。合宿や家族での宿泊などさまざまな用途で利用できます。

料 1人1泊3,000円(小・中学生は1,500円。市内居住の小・中学生は申請すると750円) ※別途シーツ代等の料金(550円)が必要
 社会教育課(☎537-5649)へ。

アートプラザ 538-5000

親子で楽しむ春のワークショップ

①ペーパーフラワーアレンジメント

とき 4月13日(土) 午前10時～正午



②スイーツデコマカロンを作ろう

とき 4月14日(日) 午前10時～正午

※①小学生以上とその保護者 ②3歳以上とその保護者 定各15組(2人1組) ※いずれも多数時は抽選 料各500円(材料費込み)
 申込期限は4月8日(月)午後6時。詳しくは、同施設ホームページをご覧ください。

たてもの教室(前期)

とき 5月19日、7月21日、9月15日(日曜日・全3回) 午前10時～正午

講師 伊藤 憲吾氏(伊藤憲吾建築設計事務所 代表) ※小学5年生以上の初心者(3回受講できる人) 定20人(多数時は抽選) 料3,000円(高校生以下は1,500円) ※申込期限は4月30日(火)午後6時。詳しくは、同施設ホームページをご覧ください。

のつはる少年自然の家 ☎589-2212

星空散歩(春) ～十日夜の月と春の星座の共演～

月、春の星座、日の出を観察する天体観測の宿泊プランです。

とき 5月18日(土) 午後7時～19日(日) 午前9時15分

定80人(未成年のみは不可、多数時は抽選) 料675円(朝食代、シーツクリーニング代) ※電話またはメールで、4月2日(火)～5月2日(土)正午にお申込みください。 ※月と春の星座の観測のみの「日帰りプラン(無料)」もあります。

歴史資料館(大字国分) ☎549-0880

ふれあい歴史体験

①土笛作り

とき 4月20日(土) 午前9時30分～、午後2時～



②勾玉作り

とき 5月3日(金)～5日(日) 午前9時30分～

定各部60人 ※いずれも先着順 料①80円 ②320円 ※電話で、①は4月7日(日)、②は4月21日(日)いずれも午前9時からお申込みください。

ふるさとの歴史再発見講座 「古文書編」受講生募集

とき 5月11日・25日、6月8日・22日、7月6日(土曜日・全5回) 午後2時～3時30分

※高校生以上 定60人(先着順) 料300円 ※電話で、4月28日(日)午前9時からお申込みください。

市美術館 ☎554-5800

特別展「ロートレックとベル・エポックの巴里—1900年」

優れたデッサン力でポスターを芸術の域まで高めたアンリ・ド・トゥールーズ=ロートレックをはじめ、「ベル・エポック(良き時代)」のパリで活躍した画家たちの作品300点超をご覧ください。

とき 4月19日(金)～6月9日(日) 午前10時～午後6時 (入館は午後5時30分まで)

料 一般1,200円、高校・大学生900円、中学生以下は無料 ※身体障害者手帳、療育手帳、精神障害者保健福祉手帳提示者とその介護者1人は無料

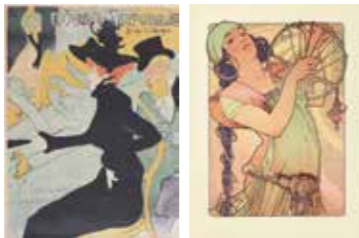

(左)トゥールーズ=ロートレック《ディヴァン・ジャポネ》1893年 (右)アルフォンス・ミュシャ《サロメ》1897年

春の美術教室参加者募集

「ロートレックカラーをつくる・ぬる」

とき 4月27日(土) 午後1時30分～3時30分

定20人程度(小学生以下は保護者同伴、多数時は抽選) 料500円 ※市ホームページからオンライン申請で、4月15日(月)までにお申込みください。 ※制作後は、学芸員による特別展の展示解説を行います(要観覧券)。



■関連イベント

展示解説

(当日有効な本展観覧券または年間パスポートが必要)

とき 4月26日(金)、5月10日(金)・24日(金) 午後2時～

講演会

とき 5月18日(土) 午後1時30分～3時

講師 菅 章氏(美術評論家) 定80人(当日先着順)

SNS写真投稿キャンペーン

展示期間中に会場で写真を取り「#ロートレック大分」を付けてSNSに投稿してくれた人へ、本展オリジナルステッカーをプレゼントします(なくなり次第終了)。

このほかにも、ワークショップや映画上映会を開催予定です▶



マーク・略語について

場…場所 調…講師 対…対象 定…定員 料…料金 申…申込み 他…その他 問…問い合わせ

男女共同参画センター(たびねず) ☎574-5577

男女共生セミナー

①親子の防犯セミナー

とき 5月5日(日) 午前10時～11時30分

講師 県警察官

②ゼロから学ぶはじめての新NISA

とき 5月12日(日) 午前10時～正午

講師 阿部 しのぶ氏(1級ファイナンシャル・プランニング技能士)

定①親子12組 ②25人 ※いずれも先着順 料無料託児有(要予約) ※電話で、いずれも4月1日(月)午前9時からお申込みください。 ※市ホームページからオンライン申請も可

メンズぷち相談

仕事や家庭など、男性のさまざまな悩み相談を受け付けています。

相談日時 毎月第1・3火曜日(休館日を除く) 午後5時～7時50分 ※要予約

男女共同参画に関する研修に講師を派遣します

※おおむね10人以上で実施予定の市内居住の個人・団体・企業・学校など ※研修内容は、男女共同参画や女性の人権、ハラスメントなど。詳しくは、お問い合わせください。

大分エコライフプラザ(大字福宗) ☎588-1410

再生家具と再生自転車の抽選申込者募集

粗大ごみとして出された家具と自転車を、修理・再生して譲渡します。

※市内または由布市に居住する18歳以上の人 ※電話での申込み不可。4月25日(木)から5月5日(日)正午までに、直接、同施設へ。 ※4月30日(火)は休館 ※同施設にて抽選。自転車は防犯登録料700円が必要。

フリーマーケット出店者募集

とき 5月5日(日) 午前10時～午後1時 ※雨天中止

※市内・由布市居住の個人またはグループ ※販売業者、専門業者、高校生以下のみの参加は不可 ※募集店舗数とスペース:55店(多数時は抽選)、3m×3m程度 ※申込方法など詳しくは、市ホームページをご覧ください。

海部古墳資料館(大字里) ☎524-2300

海部古墳資料館の体験講座

①勾玉作り教室

とき 4月21日(日) 午前10時～正午

②はにわ作り教室

とき 5月6日(月) 午前10時～正午



※小学生以上 ※大人だけの参加も可 定各24人 ※いずれも先着順 料①320円 ②280円 ※電話で、①は4月6日(土)、②は4月13日(日)いずれも午前9時からお申込みください。

J:COM ホルトホール大分 ☎576-8877

ホルト季節のプログラム Vol.1 新緑コンサート

とき 5月11日(土) 午後2時～3時30分

定202人(4月27日(土)午前9時から、総合窓口前で入場券配布) ※4歳以上入場可 出演者:まりんぴあ(桂 悠紀(マリンバ)、釘宮 真美(ピアノ))

「ホルとも」会員募集

一部公演チケットの優先予約・割引販売や季刊誌送付などの特典があります。

※入会金:500円、年会費:1,000円 ※詳しくは、お問い合わせください。

平和市民公園能楽堂 ☎551-5511

日本伝統祭 in 平和市民公園能楽堂

落語・神楽・津軽三味線などの日本伝統美を、現代に合わせた演出で堪能できます。

とき 5月18日(土)・19日(日) 午後1時～4時

料5月18日:3,000円(高校生以下は1,000円)、5月19日:1,500円(高校生以下は500円) ※チケット販売や講演内容など詳しくは、同施設ホームページをご覧ください。

雅楽演奏会～蓬萊雅楽会設立三十五年記念公演～

とき 6月1日(土) 午後3時～

※4月16日(火)午前10時から、同施設で入場券を配布します。 ※未就学児は入場不可

クラシックの反逆者～Genreless music～

とき 6月22日(土) 午後2時～3時30分

料5,000円(高校生以下は2,500円) ※未就学児は入場不可 ※チケットは、4月9日(火)から発売。詳しくは、同施設ホームページをご覧ください。



ジャンルレス ミヤタ コーヘイ(チェリスト)、江口 寛至(作曲家、ピアニスト)

産業活性化プラザ(J:COM ホルトホール大分2階) ☎576-8879

産業活性化プラザのセミナー

◎脱炭素セミナー

とき 5月22日(水) 午後6時30分～8時30分

講師 酒井 英俊氏(一社)脱炭素事業推進協議会 理事)

◎実践ビジネスプラン(春季)講座2024

とき 5月23日・30日、6月6日(木曜日・全3回) 午後6時30分～8時30分

講師 第1・3回 岩崎 美紀氏(中小企業診断士) 第2回 山下 基三氏(おおいNPOデザインセンター 代表理事)

定各35人(先着順) ※申込みは、いずれも4月1日(月)から。詳しくは、同施設ホームページをご覧ください。

マーク・略語について
時…日時・期間 場…場所 内…内容 講…講師 対…対象 定…定員
料…料金 申…申込み 持…持ち物 他…その他 問…問い合わせ

シニアひろば

シニア向け各種教室

①スポーツウェルネス吹矢教室

時4月～6月(水曜日・全10回)
午後1時～2時30分

②リズムステップ教室

時4月～6月(金曜日・全10回)
午後1時～2時

③健康マージャン教室(入門)

時4月～6月(金曜日・全10回)
午後0時30分～2時30分

料①6,600円 ②5,500円 ③9,900円
※いずれも体験料は550円
他・場・問体験教室を実施中。申込方法など詳しくは、サイクルショップコダマ大洲アリーナ(☎551-1511)へ。



60歳からのシニア向け講座「養命大学文化サロン」

時5月16日～7年2月20日(第3木曜日・全10回)

内講演、芸能、音楽等
定300人(先着順)

料3,000円

他・場・問申込方法など詳しくは、コンパルホール(☎538-3700)へ。

第35回豊の国 ねりんピック テニス交流大会 出場者募集

時6月9日(日) 午前10時～

場大洲総合運動公園テニスコート(砂入り人工芝)

内60歳以上男子・女子ダブルス…昭和40年4月1日以前に生まれた人
65歳以上男子ダブルス…昭和35年4月1日以前に生まれた人

料1組3,000円

申・問メールで、住所、氏名、生年月日、電話番号、希望種目、所属クラブを、5月7日(火)までに市テニス連盟 高瀬(☎080-8110-1157 ㊚tournament.octf@gmail.com)へ。

城東地域包括支援センターが移転します

時4月1日(月)から

内移転前:大津町二丁目1番41号 大分県総合社会福祉会館1階
移転後:今津留三丁目4番25号

問長寿福祉課(☎537-5746)



特殊詐欺等防止機能付き 電話機の購入費を 補助します

内経費の3分の2(上限1万円)

内65歳以上の人がいる世帯

他・問申請方法など詳しくは、市ホームページをご覧ください。生活安全・男女共同参画課(☎537-5997)へ。

70歳以上の皆さんへ 運転免許証自主返納を 支援します

タクシーチケット(1万円分)または交通用具購入奨励金(1万円)を交付します。自主返納した日から90日以内に申請してください。

他・問申請場所など詳しくは、市ホームページをご覧ください。生活安全・男女共同参画課(☎578-7541)へ。

物忘れ定期相談会

無料

ご自身や周囲の人の認知症(若年性認知症を含む)に関する相談に、専門家が応じます。

時4月11日(木) 午後2時～5時(毎月第2木曜日開催) ※要事前予約

申電話で、市認知症地域支援推進員 荒金(☎090-7160-3985)へ。

問長寿福祉課(☎537-5771)

認知症の人を介護する 家族のつどい～茶話会～

無料

時4月15日(月) 午後1時～3時(全11回)

他・問開催場所など詳しくは、市認知症地域支援推進員 荒金(☎090-7160-3985)へ。

5月1日
(水)
から

長寿応援バスの 利用料金が 一部変わります

内大分バスの路線バス

料1乗車につき180円

※大分交通、白津交通は変更なし(150円)

問長寿福祉課(☎537-5747)



在宅高齢者住宅改造費を 助成します

内助成額:工事費の9割(上限18万円)

※予算の範囲内で先着順
対象工事:バリアフリーのための小規模な住宅改造工事(新築、増築を除く) ※着工前の申請が必要

内介護認定を受けていない65歳以上で、所得税非課税世帯(1世帯1度限り)

申担当地域の地域包括支援センター
問長寿福祉課(☎537-5747)

在宅で重度の要介護高齢者を 介護している人へ

◎家族介護慰労金を支給します

内支給金額:1人当たり10万円

内要介護4または5の状態が1年以上続き、その間に介護保険のサービス(7日以内のショートステイ利用を除く)を受けなかった高齢者を、同一世帯内で1年以上介護している市民税非課税世帯の家族

◎家族介護用品引換券を交付します

内対象品目:紙おむつ、尿取りパッド、使い捨て手袋、清拭剤、ドライシャンプー(上限…年額10万円)

※購入前の申請が必要

内要介護4または5の高齢者を、同一世帯内で在宅介護している市民税非課税世帯の家族

申担当地域の地域包括支援センター
問長寿福祉課(☎537-5747)



子育ての情報をお知らせ

イベントカレンダー



子育て支援サイト
naana



子育てひろば

イベント

4/28
日

親子で作る! お手軽料理教室



時午前10時30分～午後1時

内小学1～4年生の子どもとその保護者

定12組(多数時は抽選)

料1組2,000円

申J:COM ホルトホール大分ホームページから4月7日(日)午後5時までに申し込みください。

問 J:COM ホルトホール大分 ☎576-8877

イベントたくさん! 遊びに来てね!
親子で参加できる
さまざまなイベントを
開催します

コンパルで遊ぼう!

コンパル 子どもフェスタ

体験コーナー、ワークショップなど
他開催時間など詳しくは、同施設ホームページをご覧ください。

問 コンパルホール ☎538-3700

思いきり体を動かそう!

こどもの日 コンパル市民スポーツデー

体育室開放(卓球、バドミントン)、卓球室・トレーニング室開放、スポーツ体験会
他利用時間や持ち物など詳しくは、同施設ホームページをご覧ください。

問 コンパルホール ☎538-3700

5/5
日

こどもの日

あこがれのパトカー、白バイ乗車体験!
わなげもあるよ!

無料

たびねす☆こどもフェスタ

時午前10時～午後4時

場コンパルホール1階 市民プラザ

問 男女共同参画センター(たびねす)
(コンパルホール2階) ☎574-5577

南大分スポーツパーク 「いきいきスポーツデー」

無料

施設の無料開放を行います。

体育館アリーナ(卓球、バドミントン) 午後6時～10時
※予約受付は午後5時から

トレーニング室 午前9時～午後10時

南大分温水プール 午前10時～午後10時(遊泳は午後9時40分まで)

他詳しくは、市ホームページをご覧ください。

問 南大分体育館 ☎546-7010

お知らせ

お母さんひろば 無料 参加者・保育ボランティア募集

◎参加者募集

時5月14日～6月18日(火曜日・全6回)
午後1時30分～3時30分

内子育ての話し合いと仲間づくり

※子どもは別室で託児(無料)

内0～6歳児(未就学児)の保護者

定15人(先着順)

◎保育ボランティア募集

内参加者の子どもの保育

内18歳以上(高校生不可)

申・場・問電話で、4月2日(火)～23日(火)8日(月)、22日(月)を除く)に子育て交流センター(J:COM ホルトホール大分2階 ☎576-8245)へ。

ハッピーファミリー応援教室 無料

①プレママ・プレパスクール

内沐浴実習、助産師への相談など
内初妊婦とその夫

②親子スキンシップ教室

内ベビーマッサージなど

内生後3～5カ月児とその父母

時・場①②4月27日(土) 植田市民行政センター、
5月11日(土) 鶴崎市民行政センター

※時間はいずれも午後1時～4時(2部制)

定①12組 ②16組 ※いずれも先着順

申・問電話で、4月1日(月)から県助産師会(☎594-5938)へ。



無料人権相談を行います

5月1日(水) 午前10時～正午、午後1時～3時 ※予約不要
相談内容:人権問題について
相談員:人権擁護委員
場・園:人権啓発センター(ヒューレおおいた)(J:COM ホルトホール大分1階 ☎576-7593)

国保年金課からのお知らせ (☎537-5736)

◎後期高齢者医療保険料率が変わります

Table with 3 columns: 区分, 6・7年度, 4・5年度. Rows: 均等割額, 所得割率, 賦課限度額.

※1 6年度においては、前年の所得が58万円以下(基礎控除後)になる場合は、所得割率が10.62%
※2 6年度においては、制度見直し以前からの被保険者および障害認定による加入者の賦課限度額は73万円

◎国民健康保険税、後期高齢者医療保険料が年金天引きされている人へ

5年1月～12月の所得が確定するまでは、仮の金額で保険税(料)を徴収します。仮徴収の額は、6年2月分と同じです。年間保険税(料)額の確定後、8月または10月以降に調整します。

◎65歳以上で一定の障がいがあり広域連合の認定を受けた人は、後期高齢者医療制度に加入できます
詳しくは、お問い合わせください。

6年度市税に関する証明書の発行開始日をお知らせします

◎所得証明書、市民税・県民税課税証明書
市・県民税の全額を勤務先の給与から天引きにより納付している人(特別徴収)…5月17日(金)

市・県民税の一部または全額を納付書や口座振替で納付している人(普通徴収)、市・県民税を年金から天引きにより納付している人、親族の扶養になっている人…6月7日(金)

※6月7日(金)から窓口が混雑しますので、余裕を持って来庁してください。なお、発行開始日は変更する場合があります。

◎記載事項(評価)証明、記載事項(公課)証明、無資産証明、名寄帳など…4月1日(月)

場・園:税制課(第2庁舎3階 ☎537-5673)、税証明窓口(本庁舎1階①番窓口)、東部・西部資産税事務所、各支所、各連絡所

国際交流・国際協力・多文化共生イベント費用を一部助成します

内:委託料、消耗品費など(最大100万円)

園:市民または市内に事業所などがある団体等 ※7月～7年3月に実施するイベント(選考あり)

他:園:申込期限は5月31日(金)必着。詳しくは、市ホームページをご覧ください。
園:国際課(☎537-5719)へ。

お知らせ

住民税非課税世帯への7万円の給付金の申請は4月30日(火)までです

内:1世帯当たり7万円
園:5年度住民税非課税世帯
他:園:給付金の受け取りがお済みでない人は手続きが必要です。詳しくは、市ホームページをご覧ください。
園:コールセンター(☎529-5902)へ。

合理的配慮の提供が義務化されます

障がいのある人を無理のない範囲で支援する「合理的配慮の提供」が6年4月1日から民間事業者にも義務付けられます。
他:園:詳しくは、市ホームページをご覧ください。
園:障害福祉課(☎537-5785)へ。

休日もマイナンバーカードの申請・受け取りができます

時:4月20日(土) 午前9時～正午
他:園:交付通知書に記載されている場所以外では受け取りできません。カードの受け取りは予約不要(佐賀関・野津原支所は要予約)で、申請補助は希望する窓口への予約が必要です。
園:場・園:市民課(本庁舎1階 ☎537-7298)または各支所へ。

4月30日(火)から 子どもに関する窓口が移転します

園:管財課 ☎537-5980

4月30日(火)から、子どもすこやか部が、市役所本庁舎から市荷揚複合公共施設(市役所別館)3階に移転します。これに伴い、現在本庁舎1階で行っている子どもに関する窓口業務も、別館3階に移転します。
なお、住民異動に伴う児童手当や子ども医療費助成の手続きは、引き続き本庁舎1階でも受け付けします。
※申請者の状況に応じて別館3階へご案内する場合があります。

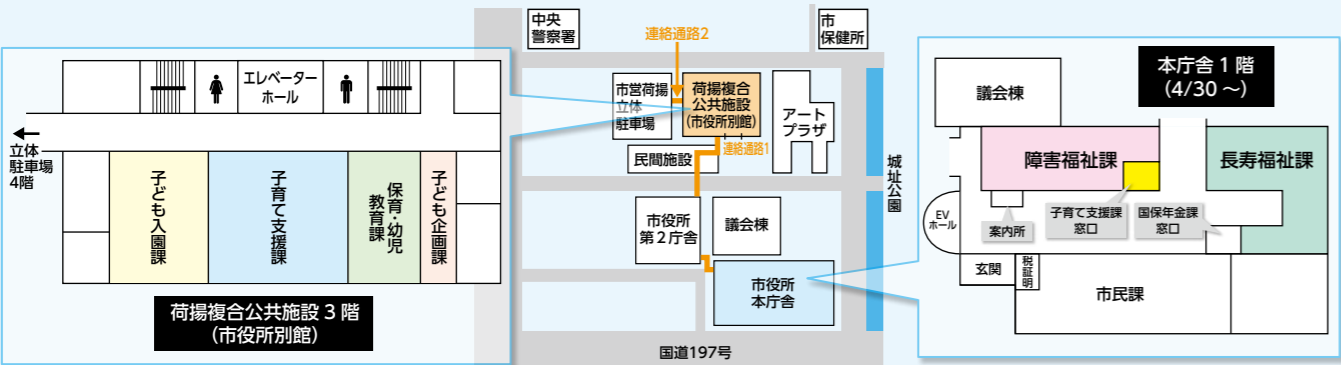

※連絡通路1は、第2庁舎3階から民間施設を通り、別館2階へつながっています。

市民図書館からのお知らせ

こどもの読書週間イベント

●人形劇「おむすびころりん」 無料
日時:5月3日(金) 午後2時～(午後1時30分開場)
場所:J:COM ホルトホール大分1階 小ホール
出演:劇団ぱれっと
定員:200人(要整理券)
※整理券は、4月12日(金)から市民図書館2階中央カウンター・コンパルホール分館で配布

●こどもの日「おはなし会」 無料

絵本や紙芝居などのおはなし会を開催します。
日時:5月5日(日)
①午前11時～
②午後2時～(いずれも30分程度)
場所:①コンパルホール分館 階段式読書コーナー
②市民図書館2階 おはなしのへや

詳しくは、ホームページをご覧ください。市民図書館(☎576-8241)へ。

市民図書館蔵 おすすめの新刊

市民図書館 ホームページ▶



ぞうくんはいちねんせい

ながしまひろみ:著 アリス館

初めて学校に行くぞうくんは、「お友達ができるかな?」「先生ってどんな人?」とちょっぴりドキドキです。緊張のあまり先生を「おかあさん」と言ったり教科書を忘れたり。1年生になりたての子どもの気持ちに寄り添ったやさしい絵本です。

緑茶はすごい!

～健康寿命をぐんぐん延ばす淹れ方・飲み方・選び方～

中村 順行・海野 けいこ:監修 中央公論新社

古くから人々に親しまれてきた緑茶。今、世界的な日本食ブームや健康志向で大きな注目を浴びています。この本では、緑茶の歴史や効能、目的別のおいしい入れ方などを科学的に検証されたデータに基づき、分かりやすく書いています。



人権・同和教育シリーズ 544



人の生き方を考える 「情報を発信する」ということ

この春、わたしは初めてスマートフォンを買ってもらいました。SNSは瞬時に役立つ情報が得られ、最近では自ら投稿して情報を発信することも多くなりました。ある日、母と出掛けたときのことです。歩いている途中、少し先に外国人がいて、通行人の顔をきよるきよると見ながら立ち止まっていた。直感的に怪しいと思ったわたしは「みんなにも気を付けるようにSNSで知らせた方がいいよね」と母に言い、投稿しようとしたところ「ちよつと待って」と止められました。その外国人とすれ違おうとしたとき、相手から話し掛けられ、会話をすの中で、ただ道を聞きたいだけと分かったのです。わたしは発信しようとした情報が間違っていたことに気が付き「お母さん、止めてくれてありがとう」と伝えると「感染症が広がったとき、大変だったことを覚えてる?」と言われました。それは数年前のことです。わたしたち家族が住んでいるマンションの

誰かが感染したという情報がSNSで拡散されました。同じ建物に住んでいるということだけでひととひとに見られ、それが原因で、母は職場へ、わたしは学校へ行きづらくなつたことを思い出したのです。わたしが「あのときはつらかったな」と言うと、母は「そうね。じゃああなたがしようとした投稿はどうなの?」と言われ、わたしははっとしました。もしあのまま投稿していたら、外国人をひとまとめにして悪く見してしまうことにつながったかもしれないのです。SNSでのたったひとつの発信が誰かを傷つけ、多くの人に影響を与えてしまう可能性を忘れていたのです。「自分がされて嫌だったことを、しようとしていたんだ」と言うわたしに対し、母は「SNSは本当に便利だよ。でも発信した情報が、自分の思いとは違う形で広がって、予想外の影響を与えるかもしれないって考えることも大切だよ」と優しく話しかけてくれました。情報には災害や交通状況など早めに伝えなければならぬものがあります。また情報には、拡散することで偏見を広げ、差別的助長につながるものもあります。投稿する前に一度立ち止まって考えてみませんか。

6年度
(夏)
大分市職員採用試験

試験職種	試験区分	採用予定者数
事務職(障がい者を含む)	I種	26人
事務職【福祉】	I種	1人
事務職B【化学】	I種	1人
土木	I種	6人
建築	I種	1人
電気	I種	1人
機械	I種	1人
保育教諭	II種	7人
獣医師	I種	1人
薬剤師	I種	1人
保健師	I種	3人
現業職A	III種	3人
現業職B	III種	2人
現業職(高崎山)	III種	1人
消防士	I種	2人

※採用予定者数は変更になる場合あり

第1次試験:5月7日(火)～26日(日)
期間:4月1日(月)～26日(金)

! 第1次試験は、テストセンター方式で実施します。
テストセンター方式とは、全国の試験会場でコンピューターを使用し、受験者が希望する日時・会場で受験できるテスト方式です。

申込みは、原則インターネットからです。



詳しくはこちら▶

他・問 受験資格や試験案内の請求方法など詳しくは、市ホームページをご覧ください。人事課(☎537-5604)へ。

鳥獣被害対策の費用を一部補助します

- ◎鳥獣被害防護柵資材の購入費
- ☑対象資材:電気柵、鉄線柵、トタン柵、複合柵、防鳥ネット
- ☑農林業被害または人身被害を防ぎたい個人・法人
- ◎自衛捕獲用わなの購入費
- ☑対象動物:イノシシ、シカ、タヌキ、アナグマなど
- ☑市内居住の農業者で、わな猟免許を有し、ハンター保険などに加入し、市内でわなを設置して駆除を行う人
- ☑購入・設置期間:7年2月末までに防護柵を設置・わなを購入
- ☑受付期間:4月15日(月)～7年1月31日(金) ※予算の範囲内で先着順
- 他・問 購入後の申込みはできません。詳しくは、市ホームページをご覧ください。林業水産課(☎585-6021)へ。

空き家やまちづくり・建築に関する相談会

無料

- ①空き家相談出張窓口
- ☑空き家の管理や利活用など空き家に関する相談
- ②まちづくり・建築よろず相談会
- ☑まちづくりや建築に関する相談
- ☑4月18日(休) 午前10時～正午、午後1時～3時 ※予約不要
- ☑J:COM ホルトホール大分1階 まちづくり情報プラザ
- ☑①住宅課(☎585-6012)
- ②まちなみ企画課(☎585-6004)



雨水貯留施設設置費の一部を補助します

- ☑補助金額:設置費用の2分の1(雨水タンクは2万5,000円、浄化槽転用施設は5万円が上限)
- ※予算の範囲内で先着順
- 他・問 浄化槽転用施設は工事着工前の申請が必要です。申請要件など詳しくは、河川・みたと振興課(☎578-7748)へ。

建物の安全にかかる費用を一部補助します

- ☑旧耐震の木造住宅、木造店舗等の耐震診断・耐震改修 ●防災ベッド、耐震シェルターの設置 ●危険ブロック塀等の除却 ●がけ地に近接した危険住宅の除却・移転 ●吹き付けアスベストの分析・除去等 ●瓦屋根の耐風診断・耐風改修
- ☑募集期間:4月8日(月)～12月13日(金)
- 他・問 補助条件や申請方法など詳しくは、市ホームページをご覧ください。開発建築指導課(☎585-5072)へ。

がけ崩れなどの防災工事に對して費用の一部を助成します

- 危険ながけ地の崩壊による被害を防止し、災害から市民の生命を守ることを目的にがけ崩れなどの防災工事費用の一部を助成します。
- ☑受付期限:10月31日(休)
- 他・問 申請方法など詳しくは、市ホームページをご覧ください。河川・みたと振興課(☎585-5144)へ。

小児慢性特定疾病児童等の入院時の付き添いを支援します

小児慢性特定疾病医療費受給者が長期入院(7日以上)し、家族が付き添いのため宿泊施設を利用する場合、費用の一部(対象経費の2分の1、1日当たり上限2,000円)を市が助成します。詳しくは、市ホームページをご覧ください。保健所保健予防課(☎535-7710)へお問い合わせください。

自衛隊への情報提供を望まない18歳になる人へ

- 本市は、法定受託事務として自衛官等の募集に協力しており、18歳になる人の氏名および住所を自衛隊に情報提供しています。情報提供を望まない人は、除外の申請ができます。
- ☑市に住民登録があり、6年度18歳になる人(平成18年4月2日～19年4月1日生)
- ☑直接または郵送で、総務課に備え付けの申請書(市ホームページでダウンロードも可)に記入し、5月31日(金)〈必着〉までに同課(本庁舎3階 ☎537-5602 〒870-8504 荷揚町2-31)へ。

マーク・略語について

☑…日時・期間 ☒…場所 ☎…内容 講…講師 対…対象 定…定員 料…料金 申…申込み 持…持ち物 他…その他 問…問い合わせ

子どもの定期予防接種は決められた期間内に受けましょう

無料

- 生後2カ月になったら、定期予防接種を受けましょう。また、4月からジフテリア・百日せき・破傷風・ポリオ・Hib感染症の病気が予防できる「5種混合ワクチン」の定期接種が始まります。
- 他・問 予約方法など詳しくは、市ホームページをご覧ください。保健所保健予防課(☎535-7710)



子どもの一時預かり・病児保育をご利用ください

- 仕事の都合や冠婚葬祭などで一時的に子どもを見ることができないときに、下記の施設で子どもを預かります。
- ①児童養護施設などでの一時預かり(事前登録が必要)
- ☑宿泊を伴う預かり、休日預かり、平日夜間預かり
- ②認可保育施設での一時預かり
- ☑利用日:月～金曜日(祝日を除く)の保育施設の開所日
- ③病児保育(病院での一時預かり)
- ☑入院の必要がない病気の子ども
- ☑利用日時:月～土曜日 午前8時30分～午後5時30分(祝日・年末年始・各病院の休診日を除く)
- 他・問 利用料金や利用できる施設・病院など詳しくは、①は中央子ども家庭支援センター(☎537-5688)、②③は子ども入園課(☎585-5437)へ。

テレビの共同受信施設の改修や修繕の費用を補助します

- 地上デジタル放送の難視聴地域にある辺地共聴施設の改修・修繕等に要する費用の一部を助成します。
 - ☑申請期間:4月1日(月)～12月27日(金)
 - ☑補助内容:
- | 区分 | 補助額 |
|-------|---------------------------------|
| 大規模改修 | 経費から組合世帯数×6万円を引いた3分の2(限度額100万円) |
| 小規模修繕 | 経費の2分の1(限度額20万円) |
- ☑市内の共同受信施設のうち、組合規約を制定し、定期的に維持管理費を徴収している共聴組合
 - 他・問 予算の範囲内で先着順です。詳しくは、ICT推進室(☎574-6182)へ。

6年度に将来の地域農業などのあり方をまとめた「地域計画」を策定します

- 地域の農業者や関係者を対象とした協議の場「将来の地域農業を語る会」を市内の各地区で開催します。なお、農地転用等に関する手続きについては、7年1月以降は地区によって取り扱いが異なります。
- 他・問 協議の日程など詳しくは、市ホームページをご覧ください。農政課(☎574-6186)へ。

都市計画を変更したのでお見せします

- ☑都市計画公園:ひまわり公園、椎迫児童公園(いずれも変更) 都市計画道路:滝尾駅前線・萩原鬼崎線(変更) 都市計画用途地域:滝尾駅前線沿道用途地域(変更)
- ☑都市計画課(本庁舎7階 ☎537-5965)

HPVワクチン(子宮頸がん予防)無料接種・払い戻しのご案内

- 定期接種の時期に接種機会を逃した平成9年度～17年度生まれの女性は無料で接種できます。予防接種は予約が必要です。事前に医療機関へご連絡ください。
- また、平成9年度～17年度生まれの女性で、定期接種の機会を逃したあと、4年3月末までにHPVワクチンを自費で接種した人へ、接種費用を払い戻します。詳しくは、市ホームページをご覧ください。保健所保健予防課(☎535-7710)へ。

知事表彰・市長表彰の候補者をご推薦ください

- ☑知事表彰:●明るい高年賞…65歳以上で、社会奉仕活動などを地道に続け地域住民に敬愛されている人
- 市長表彰:●孝養賞…市内居住で、介護を要する65歳以上の人と同居し、明るい家庭を築くことに努め、地域住民に敬愛されている人 ●健康生きがい賞…市内居住の70歳以上で、明るく健康で、社会奉仕活動などに取り組み地域住民に敬愛されている人
- 他・問 募集期限は5月31日(金)。長寿福祉課(☎537-5679)、東部・西部保健福祉センター、各支所で応募できます。

お知らせ

スポーツ大会出場の交通費や宿泊費を補助します

- 市代表として国際・全国・九州規模のスポーツ大会に出場する選手等に、交通費や宿泊費を補助します。
- ☑●全国大会以上:活き粋スポーツ振興補助金…個人・団体(高校生以上)
- 九州大会以上:「スポーツ少年団振興補助金」…スポーツ少年団に所属する団員・指導者、「小中学生スポーツ振興補助金」…クラブチーム等に所属する小中学生
- 他・問 予算の範囲内で先着順です。交付決定前に支払った場合は補助の対象となりません。申込方法など詳しくは、スポーツ振興課(☎537-5979)へ。

国民年金室からのお知らせ(☎537-5617)

- ◎国民年金保険料が変わりました
- 6年度の国民年金保険料は、月額1万6,980円に改定されました。付加保険料は、月額400円が変わりません。
- ◎4月になったら「学生納付特例申請」を申請は毎年度必要です。本人確認書類、学生証(写し可)または在学証明書(原本)を持参の上、本庁舎1階⑩番窓口、各支所、本神崎・一尺屋連絡所で申請してください。
- ◎国民年金保険料は前納でおトク
- 国民年金保険料は、前納すると割引されます。現金で6カ月または1年前納する場合は、4月上旬に届く専用納付書で4月30日(火)までに納めてください。2年前納の希望者は、大分年金事務所(☎552-1211 自動音声案内2→2)へ。なお、3月から口座振替やクレジットカードも年度途中から前納できるようになりました。

在宅心身障害者住宅設備改造費補助制度を見直しました

在宅で身体等に障がいがある人のために住宅設備を改造する場合、その費用の一部を助成する制度です。対象工事の緩和や所得要件など見直しました。詳しくは、市ホームページをご覧ください。障害福祉課(☎537-5786)へ。

面積	502.39km ²	人口	474,191人(-248) (住民基本台帳人口)
男	227,993人(-84)	女	246,198人(-164)
		世帯数	230,862世帯(-25)

高崎山セラピーロード 山開き

無料

時5月12日(日) 午前8時集合、午後1時40分解散

場集合場所: 要町貸切バス駐車場
※登山口周辺に駐車場がないため、無料送迎バスを運行します。

定200人(多数時は抽選)
他・問申込期限は4月24日(水)(必着)。詳しくは、市ホームページをご覧ください。



森林セラピー体験ツアー in 上野の森

時5月26日(日) 1部:午前9時～ 2部:午前9時30分～ 3部:午前10時～
※各部2時間程度

場上野の森セラピーロード
定各部7人(多数時は抽選)
料1,200円(ガイド料、お菓子代など)
他・問申込期限は5月13日(月)。詳しくは、市ホームページをご覧ください。

講座 & 教室

運動、始めてみませんか？

①子どもわくわく運動教室
時4月8日～7年3月(月曜日・月2回)
午後5時～6時30分

対小学1～2年生
②リバスタ陸上教室(中学生コース)
時4月4日～7年3月(木曜日・月4回)
午後6時～7時30分

対中学1～3年生
③ストレッチポールと骨盤底筋教室
時4月～7月(金曜日・全8回) 午後6時30分～7時40分

定①②30人 ③12人 ※いずれも先着順
料①1,000円/月 ②2,000円/月 ③3,600円 ※いずれも傷害保険料含む
申・場・問電話で、4月2日(火)からジェイリース スタジアム(☎558-0613)へ。

募集

あなたの意見を市政に反映！ 総合計画検討委員会委員公募

任期:5月17日(金)～7年3月末(予定)
定4人程度 ※選考あり
他・問申込期間は4月1日(月)～15日(月)(必着)。平日昼間の会議(年数回程度、謝礼あり)があります。対象など詳しくは、市ホームページをご覧ください。



「就労ピアサポートサロン おおいた」参加者募集

無料

時毎月第3日曜日 午前10時～11時30分 ※事前予約不要
場J:COM ホルトホール大分3階 障がい者交流室
対障がいがある人同士の就労に関する相談・交流・情報交換など
問障害福祉課(☎537-5658)

戦没者慰霊巡拝 参加者募集

厚生労働省では、カザフスタン共和国、東部ニューギニア、モンゴル国、インドネシア等への戦没者慰霊巡拝を8月下旬頃から実施します。関係遺族で参加を希望する人は、福祉保健課(☎537-5737)へ。

イベント

どこでもコンサートin 大分東部公民館

無料

時4月18日(休) 午後6時30分～7時10分(午後6時開場)
対出演:秀絃会(菊水 順子、菊水 詩生)
定70人(当日先着順)
問文化振興課(☎537-5663)



建設リサイクル届と 建築物除却届は オンラインで

建設工事の施工には、分別解体と再資源化が義務付けられています。建設リサイクル法に基づく届け出と建築物除却届についてはオンラインで届け出が可能です。詳しくは、市ホームページをご覧ください。

「エコアクション21」 合同コンサルティング

無料

対AコースとBコース(いずれも全5回)があります。詳しくは、市ホームページをご覧ください。
対県内の事業者
他・問申込期限は5月2日(木)。申込方法など詳しくは、環境対策課(☎537-5758)へ。

「6年度ごみ収集カレンダー」は 届きましたか

ごみ収集カレンダーを3月に配布しました。市民課(本庁舎1階⑦番窓口)、各支所、各連絡所、清掃業務課(大字片島)、東部・西部清掃事業所で受け取りもできます(市ホームページでダウンロード可)。
問清掃業務課(☎568-5763)

オンライン申請を ご利用ください

原動機付自転車等に關する一部の手続きが、スマートフォン等から申請できるようになりました。
対対象手続:原動機付自転車等の新規・廃車・名義変更申告など
問ICT推進室(☎574-6182)

送付と振込

【4月5日(金)発送】 6年度固定資産税・ 都市計画税納税通知書

通知書が届いていない場合や内容については、下記にお問い合わせください。
●資産税課(☎537-5610)
●東部資産税事務所(☎527-2132)
●西部資産税事務所(☎541-1406)

マーク・略語について

時…日時・期間 場…場所 対…内容 講…講師 対…対象 定…定員
料…料金 申…申込み 持…持ち物 他…その他 問…問い合わせ

飲食、総菜、菓子店等での 市産農林水産物を使った催事の 開催を支援します

対対象経費:広報費・委託費
補助率:2分の1(上限30万円)
事前相談期間:4月1日(月)～5月9日(休)
※申請には事前相談が必要です。
他・問要件や申請方法など詳しくは、市ホームページをご覧ください。

市産農林水産物を活用した 加工品の研究・開発・販路拡大を 支援します

対対象事業・補助率:●研究開発…10分の10(上限10万円) ●商品化促進…2分の1(上限50万円) ●販売力強化…2分の1(上限50万円)
※条件によっては補助率・上限額が上がります。
募集開始:4月8日(月)
事前相談期限:5月22日(水)
対加工品を製造・販売する事業者(予定者含む)
他・問要件や申請方法など詳しくは、市ホームページをご覧ください。

遺跡のある地域で 建築や土木工事を行うときは 届け出が必要です

埋蔵文化財保護のため、文化財保護法に基づく届け出が義務付けられています。遺跡の有無など詳しくは、市ホームページをご覧ください。
※市ホームページのおおいたマップ(掲載マップ一覧から「文化財情報」を選択)でも確認できます。

手話通訳者を配置しています

市では、本庁舎や各支所での手続きの際の手話通訳のために、手話通訳者を配置しています。

場 所	曜 日
障害福祉課(本庁舎1階)	月～金
鶴崎支所	月・金
大南支所(新設)	月
種田支所	火・金
明野支所	水・金

問障害福祉課(☎537-5785)

「フレイル予防手帳」を ご活用ください

フレイルとは健康と要介護の中間の状態です。まずは、「フレイル予防手帳」(長寿福祉課、地域包括支援センターで配布)で自分の心身の状態をチェックしてみませんか。
問長寿福祉課(☎537-5746)



小規模事業者のDX等による 販路開拓・業務効率化を 補助します(前期)

対補助率:DX推進率は3分の2、一般枠は2分の1 ※いずれも上限30万円
※2年連続の申請は不可
問4月8日(月)～19日(金)に、市ホームページのオンライン申請システムからお申込みください(申込用紙を直接または郵送で提出も可)。 ※多数時は抽選
他・問詳しくは、市ホームページをご覧ください。

DV被害者のための 民間シェルターの経費を 一部補助します

対対象経費:DVシェルターにかかる家賃、光熱水道費など
他・問募集期限は4月30日(火)。詳しくは、市ホームページをご覧ください。

電気式はかりの定期検査を 行います

各支所所管区域(野津原支所所管区域を除く)で、4月12日(金)～7月19日(金)に巡回します。はかりを取引・証明に使用している事業者で、新たに開業したなどの理由で文書が届いていない場合は、商工労政課(☎537-5625)へお問い合わせください。

【佐賀県市民センター当直室】 休日・時間外受付時間の変更

	変更前	変更後
平日 時間外	受け付け可	受け付け しません
土・日曜日、 祝日	24時間	午前8時30分～ 午後5時

問市民課(☎537-5613)

お知らせ

ひとり親家庭の皆さんへ

母または父の就業に結びつく資格取得に対し、給付金を支給します。
①自立支援教育訓練給付金
資格を取得するに当たり、対象となる教育訓練講座を受講した場合、経費の一部を支給します。
②高等学校卒業程度認定試験合格支援
高等学校卒業程度認定試験の合格を目指す講座の受講を支援するため給付金を支給します。
問①市内居住者でひとり親家庭の母または父 ②市内居住者でひとり親家庭の親または児童
他・問事前の相談が必要です。詳しくは、市ホームページをご覧ください。

中古住宅を購入する 子育て世帯の皆さんへ

◎中古住宅で始める子育て新生活応援事業
対補助金額:上限30万円(条件によっては、15万円の加算あり) ※予算の範囲内で先着順
他・問要件や申込方法など詳しくは、市ホームページをご覧ください。

都市計画の案を縦覧します

対都市計画地区計画:明野中心部地区地区計画(変更)
問縦覧期間:4月15日(月)～30日(火)
他・場・問意見の応募方法など詳しくは、市ホームページをご覧ください。

就学援助制度をご存じですか

学用品費の一部や修学旅行費などを援助します。
対同居の家族全員(住民票が別の人も含む)の前年所得が市の定める基準以下の人、児童扶養手当を受給している人など
他・問各学校に備え付けの申請書(市ホームページでダウンロード可)に記入し、5月2日(休)までに直接、各学校または学校教育課(第2庁舎4階 ☎537-5903)へ。

#オオイタレキシ旅

大分市内にあるとっておきの文化財の魅力を届けます!

— 第12弾 —
豊後国分寺跡

第12弾 1300年前の歴史に思いをはせる 「豊後国分寺跡」

JR豊後国分駅に隣接する豊後国分寺跡は、奈良時代に聖武天皇の命により全国に建てられた国分寺の一つで、国の史跡に指定されています。

かつては南北約300メートル・東西約180メートルの広大な境内に、中門・七重塔・金堂・講堂・食堂など壮麗な建物が立ち並んでいました。

現在は、約3万2,000平方メートルが史跡公園として整備され、敷地の一角にある歴史資料館では国分寺跡の発掘で見つかった瓦や土器などを展示しています。

また、春には桜が咲き誇り、市民の憩いの場となっています。今も残る当時の礎石や建物跡など、昔の姿をしのびながら散策をしてみたいはいかがでしょうか。



BUNGOKOKUBUNJIATO
国指定史跡 豊後国分寺跡
礎石が並ぶ様子を復元した講堂跡
七重塔の復元模型は実物の10分の1
今の建物を支えているのは昔の礎石

Point

七重塔は全国最大の大きさで、現地にある大きな礎石が高さ約67メートルもの建物を支えていました(資料館に模型と解説パネルあり)。

Access

豊後国分寺跡・歴史資料館
所在地: 大字国分960-1
移動時間: 大分ICまたは光吉ICから車で約15分
JR久大本線 豊後国分駅下車 徒歩2分
駐車場: 無料



休館日など詳しくは、歴史資料館ホームページへ▶
文化財課 ☎578-7546

マーク・略語について

🕒…日時・期間 📍…場所 📄…内容 🗣️…講師 👤…対象 📅…定員
💰…料金 📄…申込み 📄…持ち物 🗑️…その他 🗨️…問い合わせ

善意の泉 敬称略

善意の寄付が相次いでおります。お礼申し上げます。

◎市へ
■ふるさと大分市応援寄附金(ふるさと納税)へ寄付していただいた人の氏名等は、市ホームページに掲載しています。

◎社会福祉協議会へ
篤志寄付
■大森康正(大手町)/後藤明子(明野西)/菊池昭人(日岡)

香典返し寄付
■大分地区 渡邊亮(上野町)/佐藤ケイ子(上野丘)/上野泰将(羽屋)/平野茂晴(日吉町)/安部義己(日岡)/長峰志保子(尼が瀬)/高椋弘子(中島中央)/和田正路(岩田町)

■鶴崎地区 葛城敏子(横尾東町)/得丸秀幾(鶴瀬)/幸スミ子(関園)/野村昭子(鶴崎)/今村邦博(宮河内)

■大在地区 衛藤房子(横田)/高濱恵子(汐見)/姫野房子(政所)

■坂ノ市地区 丸山恵子(坂ノ市南)/佐藤信一郎(坂ノ市南)/須藤里美(恵比寿町)/佐賀久則(木田)/姫野裕司(坂ノ市南)/岩本淳(一木)/白石加代美(佐野)/高見久子(久原中央)/河野秀夫(里)

■大南地区 衛藤真由美(下判田)/加藤チサ子(中戸次)

■穂田地区 漆間政治(木上)/榎木通泰(木上)/石山倫子(天領ハイツ)

■佐賀関地区 後藤義史(佐賀関)/小野和彦(馬場)/松野下常光(志生木)

■野津原地区 伊藤博昭(下原)/河野善登(福宗)/佐藤淳一郎(上詰)

■市外 衛藤純香(八潮市)/長野稔(別府市)

以上2月15日受付分まで

みんなで植えたチューリップの花を見に来ませんか

おかばる花公園(大字横尾字岡原)で、チューリップは3月下旬~4月中旬ごろまで、花菱草とネモフィラは4月中旬~5月上旬ごろまで楽しめます。
📍おかばる花公園推進協議会(☎520-2764)

消費生活での困りごとを解決! 生活学校受講生募集

🕒4月30日(火)~7年3月(毎月1回程度)
📍コンパルホールほか
👤身近な消費者問題についての研修・見学ほか
📎1,500円(年額)
🗨️開校式は4月30日(火) 午後1時から ※高齢者の医療に関する講演あり
📄🗨️電話で、4月21日(日)までに生活学校連絡協議会 渡辺(☎558-2045)へ。

アイデアカ・改善力向上! 大分青少年少女発明クラブ生徒募集

🕒4月~7年3月(日曜日・全17回) 午前9時~正午
📍大分職業訓練センター(下宗方)
👤発明・創造力の育成を目的としたセミナーなど
👤小学3年生~中学3年生
📎25人(先着順) ※継続者優先
📎1万5,000円(年額)
📄🗨️電話で、大分青少年少女発明クラブ事務局(☎569-1272)へ。

中高年のんびりカヌー教室

🕒5月26日、6月23日、7月28日、8月25日、9月29日(日曜日・全5回) 午前10時~正午
📍舞鶴橋下流「ハウス大分川」前
📎20人程度(先着順)
📎1万7,000円
📄🗨️市カヌー協会のホームページをご覧ください。同協会 藤原(☎090-2390-7369)へ。

県立農業大学校 就農準備研修生募集

👤コース: 野菜中期
👤県内の農業法人などでの就職希望者、県内での新規就農希望者
🕒5月25日(土) 正午~午後3時
📄🗨️参加は随時受け付けています。応募方法など詳しくは、(株)大分まちなか倶楽部(☎573-7377)へ。

講座 & 教室

河原内陶芸楽習館定期講座

①短期入門クラス
🕒5月~8月
②通年クラス
🕒5月~7年3月
📎①4,190円 ②1万5,680円
📄🗨️はがきまたは市ホームページの申込みフォームで、4月12日(金)(必着)までに社会教育課(〒870-8504 荷揚町2-31号 ☎537-5649)へ。 ※電話での申込み不可。

アクアフィットネス講座

🕒6月6日・13日・20日・27日、7月4日・11日(木曜日・全6回) 午後3時~4時
👤市内に居住・通勤する18歳以上の人(高校生は除く)
📎30人(多数時は抽選)
📎1,500円
📄🗨️南大分体育館に備え付けの申込書(市ホームページでダウンロードも可)に記入し、4月30日(火)(必着)までに同館(☎546-7010)へ。 ※市ホームページでオンライン申請も可。

障がい者福祉センター各種講座

6年度から視覚障がい者を対象に「パソコン体験会」「スマートフォン体験会」を新たに開講します。また、その他にも各種講座を行います。ぜひ、ご利用ください。
👤障害者手帳等を所持している人ほか
📄🗨️申込方法など詳しくは、障がい者福祉センター(J:COM ホルトホール 大分3階 ☎576-8880)へ。

街のホット情報

歩行者天国フリーゾーン 出演者募集

中央通り歩行者天国フリーゾーンでパフォーマンスや演奏などを行う出演者を募集します。
🕒5月25日(土) 正午~午後3時
📄🗨️参加は随時受け付けています。応募方法など詳しくは、(株)大分まちなか倶楽部(☎573-7377)へ。

市報クイズ

〇に入る言葉は何か?

食事会などのはじめとおわりに料理を楽しみ、食べ残しを減らすための運動は?

「食べきり! おおいた〇〇〇〇運動」

ヒントは、この市報の中にあります。



編集担当より
今号の表紙は、リサイクルと一緒に小佐井小学校の給食時間を撮影しました! 📷

てきぱきと配膳をして、みんなおいしそうに給食を食べていました 😊🍴
おかわりは希望者で分け合い、仲良く完食 🌸
元気いっぱい「ごちそうさま」に、リサイクルもグッドマーク 🍀
会話も食事もお楽しみで、食品ロスを減らしましょう 😊



応募方法
📄スマホ 右の二次元コードから応募してください。
📄はがき はがきに、答え、住所、氏名、年齢、電話番号、市報の感想を記入し、4月15日(月)(消印有効)までに広聴広報課(〒870-8504 荷揚町2-31 ☎537-5713)へ。

3月1日号 「市報クイズ」の答え
江戸時代、参勤交代にも利用された今市石畳に面影を見ることができる道は? 「肥後(街)道」



予約制 市民健診・がん検診等を受診しましょう

※受診条件IとIIのどちらにも該当する人が対象となります。

各種検診は、生活習慣病やがんの早期発見・治療や予防につながります。ご自身や大切な人のためにも、疾病の早期発見・治療や予防につなげましょう。

☎ 保健所健康課 ☎536-2562

受診条件 I 職場や加入する保険で下記の項目を受診する機会(オプション検査含む)がない
(国民健康保険、後期高齢者医療の被保険者を含む)

受診条件 II 年度内(4月から翌年3月)にまだ受診しておらず、大分市に住民票がある

※受診条件Iに該当しない場合、受診方法や費用は加入する保険者等へお問い合わせください。
※受診条件IIに該当しない場合、市が実施する各種健(検)診の対象者ではありません。

健(検)診一覧 ※年齢など、受診には条件が設定されている健(検)診もあります。条件を確認して予約の連絡をしてください。	肺がん検診 無料 ●年度中に40歳以上になる人	喀たん検査 自己負担金500円 ●年度中に50歳以上で、1日の喫煙本数×喫煙年数が600以上の人	結核検診 無料 ●年度中に65歳以上になる人 ※65歳以上の人は年に1回、結核検診の受診義務があります
市民健診 自己負担金500円 ●年度中に35歳～39歳になる人 ●年度中に40歳以上になる生活保護受給者等	肝炎ウイルス検診 無料 ●年度中に40歳になる人、または41歳以上で過去未受診の人	特定健診 ●医療機関でも受診可能 ●詳しくは加入している医療保険者へお問い合わせください	後期高齢者の健康診査
胃がんリスク検診 自己負担金500円 ●年度中に20歳になる人、または過去未受診の22歳～60歳の偶数年齢になる人	大腸がん検診 無料 ●年度中に40歳以上になる人	胃がん検診(エックス線) 自己負担金500円 ●年度中に40歳以上になる人	胃がん検診(内視鏡) 自己負担金4,000円 ●年度中に50歳以上の偶数年齢になる人(先着)
子宮頸がん検診 自己負担金500円 ●年度中に20歳以上の偶数年齢になる女性、または前年度中に20歳以上で検診未受診の女性	乳がん検診 自己負担金500円 ●年度中に30歳以上の偶数年齢になる女性、または前年度中に30歳以上で検診未受診の女性	骨粗しょう症検診 自己負担金500円 ●年度中に40・45・50・55・60・65・70歳になる女性	前立腺がん検診 自己負担金500円 ●年度中に50歳以上になる男性 ※前立腺疾患で治療中・前立腺全摘の人は除く

胃がん検診はいずれか一方のみ受診可能です

希望する実施施設へ直接予約してください。

※6年度「胃がん検診(内視鏡)」は下記施設①④⑥⑦で受付(各先着100人)
4月1日(月)から予約開始

受診当日に持参するもの
 ●健康保険証 ●健康手帳(当日受け取り可)
 ●特定健診の受診券(該当者のみ。国保の加入者へは6月上旬、後期高齢者医療の加入者へは5月末発送予定。)

地区	施設名	電話番号
城東・原川	①大分労働衛生管理センター (高城南町)	☎552-7788
大分西部	②県地域保健支援センター (駄原)	☎532-2167
南大分	③おおいた健康管理センター (古国府)	☎547-1111
大南	④天心堂健診・健康増進センター(中戸次)	☎597-5254
植田	⑤おおいた健診センター (宮崎)	☎569-2211
	⑥三愛総合健診センター (市)	☎542-6733
市外	⑦県厚生連健康管理センター (別府市)	☎0977-23-7112
	⑧OHC大分総合健診センター (別府市)	☎0120-947-734
	⑨別府市医師会 地域保健センター (別府市)	☎0977-23-2279

子宮頸がん個別検診

子宮頸がん検診のみの受診なら、お近くの医療機関で受けられます。

検診期間:4月1日(月)～7年1月31日(金)

- 予約制(一部予約制でない医療機関あり。事前に実施医療機関へお問い合わせください。)
- 健康手帳は各医療機関では発行できません。保健所、各保健福祉センター・健康支援室(各市民センター内)、福祉保健課(第2庁舎2階)、明野支所等で交付しています。(印鑑・身分証不要、代理可)

▲実施医療機関

※公民館などで実施する集団健(検)診は、7月開始予定です。
※年度内に重複で受診した場合、受診費用は全額自己負担です。

1歳6か月児・3歳児健康診査 無料

■日時・場所・対象の生年月日:市ホームページをご覧ください。
 ■内容:測定、内科・歯科診察、相談、1歳6か月児:フッ化物塗布(希望者は400円必要)、3歳児:尿・視覚検査
 ■持参品:母子健康手帳、健康診査質問票、3歳児は尿 ☎ 保健所健康課 ☎536-2516

すくすく赤ちゃんルーム(育児教室) 無料

月日	場所	月日	場所
5/8(水)	明治明野公民館2階	5/16(木)	鶴崎市民行政センター2階
5/22(水)	大南市民センター2階	5/23(木)	保健所3階
5/9(木)	大分南部公民館2階	5/17(金)	保健所3階
5/10(金)	鶴崎市民行政センター3階	5/20(月)	坂ノ市市民センター2階
5/14(火)	原新町こどもルーム	5/21(火)	大在市民センター2階
5/28(火)		5/24(金)	

■対象:5年5月～10月生まれの乳児と保護者
 ■申込み:4月16日(火)午前8時30分～20日(土)午後5時に市ホームページから ☎ 子育て交流センター ☎576-8740

離乳食講習会 無料

月日	場所	時間
① 5/17(金)	植田市民行政センター2階	午前10時30分～11時45分
② 5/24(金)	保健所3階	
③ 5/30(木)	鶴崎市民行政センター3階	

■対象:5年11月～6年1月生まれの乳児の保護者
 ■定員:20人(先着順、予約制) ■申込み・☎ 電話で、4月22日(月)から①は西部保健福祉センター☎541-1496、②は中央保健センター☎536-2517、③は東部保健福祉センター☎527-2143へ。オンライン申請でも受け付け。

とりわけ離乳食講習会 無料

月日	場所	時間
5/22(水)	鶴崎市民行政センター3階	午前10時30分～11時30分

■対象:5年5月～8月生まれの乳児の保護者
 ■定員:10人(先着順、予約制) ■持参品:母子健康手帳、筆記用具 ■申込み・☎ 電話で、4月22日(月)から東部保健福祉センター☎527-2143へ。オンライン申請でも受け付け。

健康講座「げんき教室」 無料

■日時:4月24日(水) 午後2時～3時 ■場所:県看護研修会館(豊鏡二丁目) ■内容:講話「心、穏やかに生きる」 ■その他:予約制 ☎ 県看護協会 ☎574-7117

高齢者のよい歯のコンクール 参加者募集

■対象:満80歳以上(昭和19年3月31日以前生まれ)で、自分の歯が20本以上ある人 ※最優秀賞受賞経験がある人を除く
 ■表彰式:6月9日(日) J:COM ホルトホール大分1階 小ホール
 ※事前審査あり ■申込み・☎ 電話で、4月8日(月)～5月2日(木)に保健所健康課☎536-2517へ。

おたふくかぜワクチン 予防接種費用の一部を助成します

■対象:1歳～2歳未満 ■助成額:3,000円(1人1回) ■自己負担額:接種費用総額から3,000円を差し引いた額 ☎ 保健所保健予防課☎535-7710

歯みがき教室・歯の健康チェック 無料

①はじめての歯みがき教室(1歳歯科)
 ※歯の生え始めから1歳6か月児健診前の乳幼児対象

月日	場所	月日	場所
5/7(火)	植田市民行政センター2階	5/17(金)	鶴崎市民行政センター3階
5/16(木)	保健所3階		

②子どもと妊産婦の歯の健康チェック
 ※未就学児および妊産婦対象

月日	場所	月日	場所
5/8(水)	植田市民行政センター2階	5/21(火)	保健所3階
5/15(水)	鶴崎市民行政センター3階		

③大人の歯の健康チェック(歯周病予防) 無料

※18歳以上の市民対象

月日	場所
5/10(金)	植田市民行政センター2階

■時間:午前9時30分～11時30分 ■内容:歯科健診、ブラッシング指導、フッ化物塗布(希望者(未就学児のみ)は400円必要) ■持参品:歯ブラシ、妊産婦・乳幼児は母子健康手帳、成人は健康手帳 ■その他:詳しくは、市ホームページをご覧ください。 ■申込み・☎ 電話で、4月10日(水)から中央保健センター☎536-2517へ(予約制)。

骨髄移植等で免疫を失った子どもの再接種費用を助成します

■対象:骨髄移植等の前に接種した定期の予防接種ワクチンの免疫消失したため、再接種が必要と医師が認める20歳未満の市民 ☎ 保健所保健予防課☎535-7710

高齢者肺炎球菌予防接種の対象年齢が変わりました

■対象:●満65歳の人 ●満60歳以上65歳未満で、心臓・腎臓または呼吸器等の機能障がい有し、身体障害者手帳1級相当に該当する人 ※過去に受けたことがある人は対象外 ■接種費用:3,500円(生活保護世帯・市民税非課税世帯の人は無料) ■実施場所:市内の指定医療機関(予約制) ☎ 保健所保健予防課☎535-7710

市外からの転入者の皆さんへ

市では、子どもの健やかな成長を願い、妊産婦・乳幼児健康診査を実施しています。健康診査を受診する際には受診票が必要です。受診票の交付や受診方法については、お問い合わせください。 ☎ 保健所健康課☎536-2516

大分市小児夜間急患センター

毎日午後8時から10時まで、子どもの急病などに対応した診療を行っています。夜間の診療は救急医療です。通常の時間内の受診を心掛けましょう。受診の際は、電話でお問い合わせください。 ■場所:大字宮崎1415 おおいた健診センター内 ☎574-7876 567-5250

次の情報も参考にしてください。
 ●小児救急ハンドブック 小児科のある病院や診療所、保健総務課(保健所2階)で配布しています。
 ●子どもの救急 日本小児科学会監修・運営のホームページ <http://kodomo-qq.jp/>

☎ 保健所保健総務課(☎536-2222)

4月 イベントカレンダー

Oita Event Calendar

おおいた市

イベント

Oita Event Calendar

今月の納税

固定資産税第1期

納期限

4/30(火)

市税の納付は便利で確実な口座振替(自動払込)をご利用ください。
 固 納税課 ☎537-5611

月 mon.	火 tue.	水 wed.	木 thu.	金 fri.	土 sat.	日 sun.
4/1 ④福岡・大分デザインেশョンキャンペーン(～6月30日) ③第1月曜日は美術館で楽しもう!エコバッグ作り 午前10時～正午、午後1時～3時 市美術 ☎554-5800 ③「コモン展 北村直登」(～5月26日) 午前10時～午後5時 荷揚	2 ⑤大分B-リングス対福岡ソフトバンクホークス3軍 午後1時～ フジスタ	3 ⑤大分B-リングス対福岡ソフトバンクホークス3軍 午後1時～ フジスタ	4	5 ⑤プレゼベ星団見たことある? (～6日) 午後7時30分～10時 第32回おおいた人とみどり ふれあいいち 庭園の展示や庭木、花苗の販売など、さまざまな催しを開催しています。 期間:5月6日(月)まで 時間:午前10時～午後5時 平和公 ☎537-5975	6 ⑤大分B-リングス対北九州下関フェニックス 午後3時～ フジスタ	7 ③フリーマーケット、かえっこパザール 午前10時～午後1時 エコ ☎588-1410 ※フリーマーケットは雨天中止 ⑤大分トリニータ対ブラウブリッツ秋田 午後2時～ レゾ ⑤大分B-リングス対北九州下関フェニックス 午後3時～ フジスタ ③春の大三角をさがそう(～12日) 午後7時30分～10時
8	市美術館 第1期コレクション展 4月17日(水)～7月15日(月) 午前10時～午後6時 (入館は午後5時30分まで) 一般310円、高校・大学生210円、中学生以下無料 ☎554-5800 首藤雨郊(耶馬溪園)1926～30年		11	12	13 ③公設地方卸売市場「市民感謝デー」 午前9時～正午 市場 ☎533-3113 ③読み聞かせ会 午後2時～3時 ライフ ☎080-3945-7537 ③月のクレーターをみよう(～14日) 午後7時30分～10時	14 ⑤ヴェルスパ大分対FCティアモ枚方 午後1時～ レゾ
15	16	17	18 ③ふない天神町ごえん市 午前10時～午後1時 コパル ☎538-3700 ③メディカルアロマテラピー体験講座 午後1時～3時 ライフ ☎080-9062-3334 ③どこでもコンサートin大分東部公民館	19 ③月夜のほしぞらさんぼ(～21日) 午後7時30分～10時 ⑦市美術館特別展「ロートレックとベル・エポックの巴里-1900年」(～6月9日)	20	21 ⑤大分トリニータ対いわきFC 午後2時～ レゾ
22	23	24	25	26 ③月の出前のほしぞらさんぼ 午後7時30分～10時	27 ③春の大曲線をたどってみよう(～29日) 午後7時30分～10時	28 ⑤大分B-リングス対火の国サラマンダーズ 午前11時～ フジスタ
29 昭和の日 ⑤大分B-リングス対火の国サラマンダーズ 午後1時～ フジスタ	30	5/1	2	3	4	5
連休中もごみを受け入れます 受付時間:4月27日(出)～5月6日(月) 午前8時30分～正午、午後1時～4時30分 ※4月28日(日)、5月5日(日)は除く 場 所:佐野清掃センター(☎593-4047)、福宗環境センター(☎588-0113) ※大変混雑しますので、時間に余裕を持った早めの計画的な搬入をお願いします。						

③ J X金属 関崎みらい海星館(☎574-0100) 天体観覧料:大人420円、高校生210円、中学生以下無料 ※休館日:火曜日(祝日の場合は翌平日)
 ③無料イベント ⑤スポーツイベント ④今号掲載ページ

連休中は道路工事を中止します

4月26日(金)午後10時～5月7日(火)午前9時は、市が管理する全市道の工事を中止します(緊急工事などは除く)。

場所

- 市美術 市美術館
- 荷揚 荷揚複合公共施設 コモンスペース
- フジスタ フジジンの杜スタジアム
- 平和公 平和市民公園 多目的広場
- フジスタ 別大興産スタジアム
- エコ エコライフプラザ
- レゾ レゾナックドーム大分
- ライフ ライファル
- 市場 市公設地方卸売市場
- レゾA レゾナックサッカー・ラグビー場 Aコート
- コンパル コンパルホール
- フジスタ ダイハツ九州スタジアム
- フジスタ 竹田丸福スタジアム

市報おおいた
毎月1日発行

2024 4

UD FONT

企画・発行 大分市企画部広聴広報課
 〒870-8504 荷揚町2番31号
 代表 ☎534-6111 夜間・休日 ☎534-6119

市報に掲載している情報は変更・中止になる場合があります。詳しくは、市ホームページをご覧になるかお問い合わせください。

