

市報

# 大分大

3.3.1

No.1072

編集と発行

大分市荷揚町2番31号

大分市秘書広聴室広聴広報課

(☎34-6111)

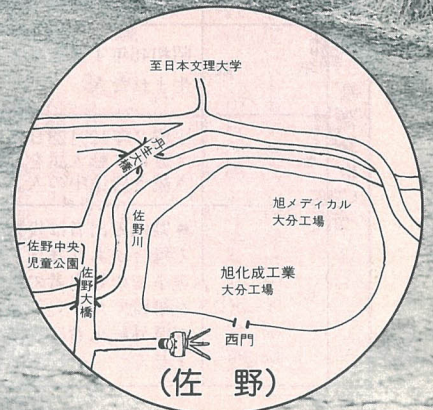



**入場整理券を忘れずに**

投票所の入場整理券(はがき)は、3月末までに郵送します。この整理券は、県知事・県議会議員選挙と市長・市議会議員補欠選挙の両方に使用します。で、大切に保管してください。もし、整理券を紛失された場合でも、資格のある人は投票できますので、お気軽に投票所の受付にお申し出ください。

**県知事選挙の投票は○印を押す記号式投票**

県知事選挙の投票用紙には、候補者の氏名をあらかじめ印刷してありますので、投票したい候補者の氏名の上の欄に○印を一つだけ押してください。



○印を押すスタンプは記載台に備え付けてありますので、鉛筆などは使わないでください。もし、2人以上の候補者に○印を押したり、違う候補者の欄に○印を押した場合は、係員に申し出てください。

**県議・市長・市議補欠選挙の投票は自書式投票**

県議会議員選挙、市長選挙、市議会議員補欠選挙の投票は、



投票したい候補者の氏名を記載してください。

**投票の順序**

- ①県知事選挙
  - ②県議会議員選挙
  - ③市長選挙
  - ④市議会議員補欠選挙
- 4月7日の県の選挙では、4月21日の市の選挙では、この順序で投票を行ってください。

声です 心です

**市長選挙**  
**市議会議員補欠選挙**  
(予定)

**4月21日**

この一票 わたしの

**県知事選挙**  
**県議会議員選挙**

**4月7日**

**代理投票・点字投票は**

病気やケガなどで、自分で投票用紙に候補者氏名を書けない人は、投票所の受付係に申し出れば、係員の一人が代筆し、もう一人がそれに立ち会う代理投票ができます。

なお、法により投票の秘密は絶対に守られますので、安心して投票してください。

てお申し出ください。

また、目の不自由な人で、点字のできる人は点字投票ができます。点字器を投票所に用意していますので、受付にお申し出ください。

**金池投票区・投票所の変更**

金池第一、第二投票区が分割され、次のように変わります。

投票区	投票所	自治区
金池第一	金池小学校体育館	金池町一丁目、二丁目、三丁目
金池第二	上野ヶ丘中学校体育館	府内町一丁目、二丁目、大手町一丁目
金池第三	芸短大付属高校体育館	金池南一丁目、二丁目、上野町一丁目、上野ヶ丘一丁目、上野ヶ丘二丁目、上野ヶ丘東、西、元町、六坊町

**立候補届出の受付**

日時	市長・市議補欠	県議
3月29日(金) 8時30分～17時	4月14日(日) 8時30分～17時	3月29日(金) 8時30分～17時
市役所第2庁舎5階 研修室		

**立候補予定者の説明会**

日時	市長・市議補欠	県議
4月4日(木) 9時	3月19日(火) 9時	3月19日(火) 9時
市役所第2庁舎5階 研修室		

**市内転居者の投票**

投票資格のある人で、3年2月26日までに市内転居届をした人は、新しい住所での投票所で投票できますが、2月27日以降に市内転居届をした人は、前の住所地で投票していただきます。そのため、2月27日以降に市内転居届をした人には、入場整理券がお手元に届かない場合がありますが、前の住所地の投票所受付に、その旨お申し出ください。

**県選挙での転出者の投票**

県知事、県議会議員選挙について、次の条件を満たす人は、大分市で投票(不在者投票を含む)することができます。  
▷投票できる人 大分市から平成2年12月7日以降に県内転出した人(ただし1回限り)で、転出先の市町村の選挙人名簿に、まだ登録されていない人  
▷必要書類 新住所地の市町村が発行する居住証明書、または住民票

**統一地方選挙の日程および投票資格について**

	県知事	県議会議員	市長	市議会議員補欠
告示日	3月18日(月)	3月29日(金)	4月14日(日)	
投票日	4月7日(日)			4月21日(日)
投票時間	午前7時から午後6時まで(百木、伊与床の両投票所は午後4時まで)			
投票資格について	年齢	昭和46年4月8日までに生まれた人		昭和46年4月22日までに生まれた人
	転入	平成2年12月28日までに大分市に転入届をし、引き続き居住中の人		平成3年1月13日までに大分市に転入届をし、引き続き居住中の人
	転出	●県内転出者は投票できる場合があります。「県選挙での転出者の投票」を御覧ください ●県外転出者は投票できません。		投票できません。

**不在者投票**

投票日に投票所で投票できない人は、所定の手続きをすれば不在者投票ができます。

▽不在者投票のできる人

- ①投票日に自分の投票所の区域外で、仕事に従事している人
- ②投票日にやむを得ない用務や事故のため、市外に旅行中か滞在中の人
- ③お産や手術などのため、投票日に歩くことができないと予想される人
- ④県選管指定の病院、老人ホームなどに入院(入所)中の人で、投票日に歩くことができないと予想される人
- ⑤県知事、県議会議員選挙については、2年12月7日以降、県内で1回限り異動した人(居住証明書または住民票が必要)

▽不在者投票の期間

県知事 3月18日～4月6日  
市長 3月29日～4月6日  
市議補欠 4月14日～4月20日

▽不在者投票の受付時間

8時30分～17時

▽不在者投票の場所

問合せ先 市選挙管理委員会事務局(☎0975-361111内線2102)

①本庁管内に登録されている人  
市役所第2庁舎502会議室

②支所管内に登録されている人  
住民票のある支所(明野出張所は除く)または市役所第2庁舎502会議室

▽持参するもの  
印鑑と入場整理券(届いている場合)

▽郵便による不在者投票  
身体に重度の障害があり、郵便投票証明書の交付を受けている人は、郵便(在宅)投票をすることができます。

郵便投票をする人は、投票日の4日前(県知事・県議選挙は4月3日、市長・市議補欠選挙は4月17日)までに、市選挙管理委員会事務局または、住民票のある支所(明野出張所は除く)へ、郵便投票証明書を添えて、投票用紙の請求をしてください。

該当者には、投票用紙などを郵送しますので、候補者氏名を自書し、市選挙管理委員会事務局または、住民票のある支所(明野出張所は除く)へ郵送してください。



ミスみどりをよろしく

第17代大分市ミスみどり選出審査会が行われ、次の3人の方々が選ばれました。新しいミスみどりは、花と緑のまち大分市のイメージアップを図るために1年間の緑化行事をはじめ、市の各種行事に参加します。

皆さんの温かいご声援をお願いします。

平松 史子さん

(大分市役所・臨時)

- ・住所 六坊町
- ・生年月日 昭和42年2月28日 (24歳)うお座
- ・身長 164cm ・体重 ?
- ・趣味 映画観賞
- ・血液型 A型



(抱負) 緑を誇れる大分のまちづくりのために、市民としての自覚を持ってPRに協力していきたい。

工藤久美子さん

(曾根崎歯科医院)

- ・住所 中判田高江
- ・生年月日 昭和42年8月9日 (23歳)しし座
- ・身長 164cm ・体重 ?
- ・趣味 ドライブ、カラオケ
- ・血液型 B型



(抱負) ミスみどりは41万人の大分市民の代表なので、責任感のある行動をして1年間頑張りたい。

清水 美香さん

(家事手伝い)

- ・住所 明野紅陽台
- ・生年月日 昭和44年9月25日 (21歳)てんびん座
- ・身長 161cm ・体重 ?
- ・趣味 音楽観賞
- ・血液型 A型



(抱負) 大分の良い所をもっと勉強して、市民にはもちろん、各地の人にも大分のすてきな所を伝えたい。

# 花と緑

## 3月・4月は

### 第16回府内ツツジ祭り

- ▽期間 4月6日(土)〜21日(日)
- ※開会式は4月6日(土)11時から行います。
- ▽場所 城址公園(駐車場もあります)
- ▽内容
  - ①ツツジを主体に花木、緑化木、盆栽、庭園、草花、園芸資材などを展示即売します。
  - ②ツツジの優秀品種を展示して市民の人気投票を行います。



- ③4月6日の開会式終了後に、苗木と草花の種子を無料で差し上げます。
- ④みどりの相談所を開設し、市民の緑化相談に応じます。
- ⑤ヒマワリコンクール参加希望者には、会場でヒマワリの種子を無料で差し上げます。
- ⑥会場内に野だてコーナーもありますのでご利用ください。
- ⑦昨年のサザンカ祭り会場で行なわれた、ミスみどりをモデルにした撮影会の優秀作品の展示と表彰式を行います。
- ⑧最終日に、展示品のお楽しみセリ市コーナーを設けます。

- ②木の高さ約20m以上
- ③枝葉の広がりが30平方m以上
- ④その他、特に価値のあるもの
- ⑤以上いずれかに該当し、健全であること
- ▽1本当たり年額3千円
- ◎樹林
- ▽集団面積が3百平方m以上で健全なもの
- 百平方m当たり年額7百円
- ※なお、名木の指定は、名木審議会で審議し、決定します。

詳しくは、公園緑地課(☎06111内線1832)へお問い合わせください。

# のあふれるまちな

## 環境緑化強調期間です

わたしたちの生活にうるおいとやすらぎを与えてくれる花や緑。

このかけがえない花や緑を、わたしたちが守り育てていくことが大切ではないでしょうか。市では、3月・4月を「環境緑化強調期間」と定めて、市民総参加のもとに、緑化意識の高揚と都市の緑化運動を展開していきます。

この機会に、家庭や職場、地域など身近なところから花や緑を増やしていきましょう。

### 環境緑化強調期間(3月・4月)の行事

#### ミスみどりの表彰式と緑の羽根街頭募金

- ▽日時 3月1日(金) 13時
- ▽場所 竹町商店街入口(噴水前広場)



- ▽内容 第17代大分市ミスみどりの表彰式を行います。表彰式の後、市長やミスみどりによる「緑の羽根街頭募金」を行います。
- なお、募金にご協力いただいた人には、苗木や草花の種子を差し上げます。

#### 大分市植樹大会

- ▽日時 3月10日(日) 10時
- ▽場所 市立神崎小学校 (雨天の場合は体育館)
- ▽内容 市民参加のもと、サクラ、キンモクセイ、ベニカナメ

#### 学校花いっぱい運動

- ▽日時 3月19日(火) 9時〜15時
- ▽場所 公園管理事務所(上野丘一丁目)
- ▽内容 上野苗圃で育成したデージーやパンジーの花の苗を、市内の小学校へ配布し、校内の環境美化と花を愛し育てる心を養います。



### 〈ご利用下さい〉

#### ○生垣設置補助金制度

自宅などの敷地内に新しく生け垣をつくる際には、樹木(常緑樹)の高さや生け垣の長さなど条件が整えば補助金を差し上げます。補助金の額は設置費の10分の2で2万円を限度とします。なお、工事にかかる前に申請書を提出してください。

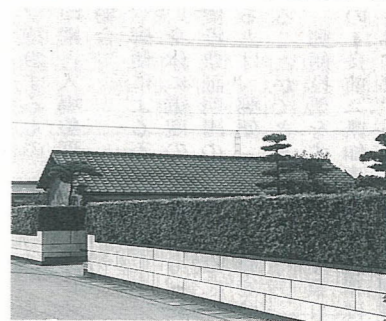

#### ○名木保存制度

古木や巨木、樹林を名木に指定して助成金を差し上げ、永く保存、保護をお願いしています。〈指定基準と助成額〉  
◎古木、巨木  
①幹の周囲が約1・5m以上



# 大分市交通災害共済に加入しましょう

交通災害共済は「一人はみんなのために、みんなは一人のために」を合言葉に、万一の交通災害に備えて皆さんの助け合いから生まれた制度です。

1日1円、年間360円の掛け金で、万一の場合、1万円から最高100万円の見舞金が支給されます。

あなたとあなたの家族を守るためにも、ぜひ加入しましょう。

- 加入できる人は…  
大分市に住んでいて、住民登録をしている人
- 共済期間は…  
4月1日から翌年3月31日までです。

- 共済掛け金は…  
高校生以上…年額360円  
中学生以下…年額200円  
※一人1口に限ります。

- 交通災害とは…  
自動車、単車、自転車、汽車、電車または身体障害者用車いすによる人身事故(国内で発生した事故に限る)

- 見舞金は…  
1万円から最高100万円  
(1日通院にも支給されます)

●共済制度の一部が変わりました！  
4月1日、現に大分市に住んでいて住民登録をしている人で、4月2日以降市外へ転出する人も、転出するまでにお申し込みいただくことにより、その年度に限り共済期間が終わるまで有効となりました。



## ★見舞金請求の手続き

- ①加入者証
- ②交通事故証明書(人身事故扱いに限ります)
- ③診断書
- ④印鑑
- ⑤市外転出者については住民票または戸籍簿の附票の写しなど
- ⑥死亡の場合は住民票(家族全員と死亡者の除かれた住民票)と死亡診断書

以上のものをそろえて、交通安全市民生活課または各支所、明野出張所で手続きしてください。

## ★見舞金の支給には制限があります

加入者の自殺や故意による事故、酒気帯び運転、無免許、スピード違反、天災などの事故には、見舞金の支給はできません。

※詳しくは、交通安全市民生活課(☎6111内線1314、1315)へお問い合わせください。

## 申し込みは自治委員へ

3月31日まで事前募集をしています。自治委員に取りまとめをお願いしていますので、お申し込みください。

なお、交通安全市民生活課、各支所、明野出張所、金融機関(郵便局は除く)でも受け付けています。

この機会に家族そろって加入しましょう。  
※市立幼稚園児、小・中学生は4月になって幼稚園、学校を通じてお申し込みください。

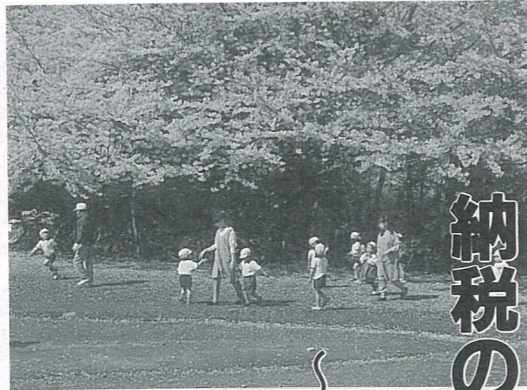

## 納税の義務を果たして 明るい暮らし

### 3月は市税年度末完納 促進強化月間です

市税の納付は、もうお済みですか。何かの事情で納め忘れていませんか。

市では、3月を「市税年度末完納促進強化月間」とし、滞納をなくす運動を進めています。

もう一度、納税通知書を確認してみましょう。

その負担の公平を欠くことはもちろん、健全な財政運営や市民サービスの向上などに大きな支障をきたします。

市では、滞納者に対して文書催告のほか、夜間や休日の電話連絡、訪問しての納税指導を行っています。悪質滞納者については、法に基づき差し押さえや公売などの滞納処分を強化していきます。

### 納税は便利で確実な口座振替制度を

日中忙しい人や納め忘れがちな人は、口座振替制度をご利用ください。

手続きは簡単です。最近の納

### 市税はまちづくりの大切な財源です

皆さんから納めていただく市税は、大分市のまちづくりを進めていくうえで大切な財源です。皆さん一人ひとりが、明るく豊かな暮らしをしていただけるよう市民福祉の向上、生活環境の整備、教育文化の向上、都市基盤の整備、産業の振興など、市政のいろいろな分野に使われています。

### 滞納は税負担の公平を欠きます

市税を納めていない人がいますと、既に完納している納税者

## 市長随想

### 感謝

「対話と行動」「参加と連帯」を基調に、市政をあずかることになって、市報のサイズを前市長さんの時代の新聞型から現在のものに変えた際、月1回の割合で市長の随想欄を設けることになりました。

以来今日まで、毎月1日号にわたしの考えを交えた随想を連載してきましたが、多くの市民の方々に愛読いただいたことを深く感謝いたします。

ご愛読いただいた方々から、「是非本にしては」などとおすすめをいただいたので、これまでの随想をまとめ、5年前に「街に人の和緑の輪」と題して三省堂書店から、そして、今回再び「天に道あり人に心あり」と題を冠して刊行しました。それを、今、また多くの方々が読んでく

ださって、多くの感想をお寄せいただき、感謝いたしている次第です。  
こうした数々の思い出を残しながら、この3月1日号を最後に、わたしの随想を終わらせていただきます。

16年間、わたしがおがましく市報に拙文を掲げてきましたが、これも皆様にご支持いただき、市長という座につかせていただいた者の厚顔でありますので、何とぞご容赦ください。最後に、この16年間のご支援に深く感謝し、また、ご愛読くださったことにお礼を申しあげて置筆いたします。(佐藤益美)

### お気軽に納税相談を

いろいろな事情で、どうしても納税が困難な人は、お気軽に納税課(☎6111内線1285・1291)へご相談ください。







◀ 健脚を競う、42.195km  
～第40回別府大分毎日マラソン～

2月3日、第40回別府大分毎日マラソンが行われ、6カ国8人の外国選手を含む457人が健脚を競いました。今回の大会には、第一人者の中山竹通選手も出場。沿道には大勢の人が出て、駆け抜ける選手たちに声援を送っていました。

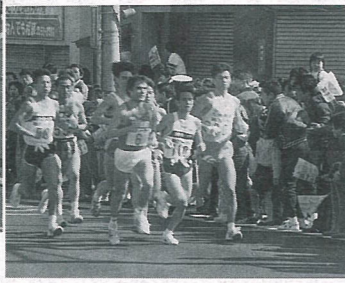

2月17日、吉野梅園で「吉野梅まつり」が行われ、約2万人の人でにぎわいました。園内では、臥龍梅太鼓や臥龍梅音頭、野だてなどいろいろな催しが行われ、訪れた人たちは、紅梅・白梅の花の下で一日を楽しんでいました。



▶ 臥龍の梅を見どころ  
～吉野梅まつり～



カメラアイ  
◀ これ、本当にリフォーム?  
～わが家のリフォーム作品展～

2月8日から14日まで、コンパルホールで「わが家のリフォーム作品展」が開かれました。会場には、端切れや使い古しのネクタイなどを利用して作った作品84点が展示され、訪れた人たちは、見事な再生ぶりに驚きの声をあげていました。

▶ 熱気ムンムン

2月2日、コンパルホールで「新春子どものつどい」が行われ、会場は約300人の親子の熱気に包まれました。つどいでは、まず6人の代表が、子どもの主張として意見を発表、その後、劇や合奏、合唱などを楽しみました。

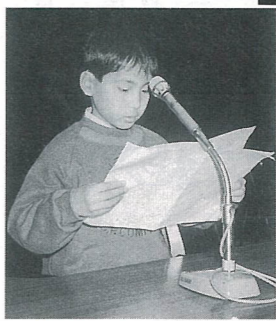

歴史散歩 南太平寺石仏

伽藍石仏とも呼ばれ、高さ2mほどの崖に横穴式小石窟が、幅7mほどの間に3カ所掘られている。向かって右の第1窟には不動明王立像、菩薩形立像が門神の形で浮彫りとなっており、その奥壁に定印阿彌陀如来座像が光背全体を壁面に凹状に彫り込み像体を逆に浮き出すように彫られています。第2窟には、第1窟と同様の手法で、蓮華座上に坐する阿彌陀如来座像一体が、第3窟には、床上70センチほどの位置に小さな部屋が掘られています。第1・2窟の本尊が彫り出されている手法は、鎌倉時代の磨崖仏彫法の特徴と見られます。

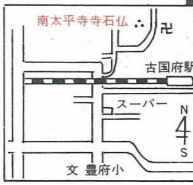
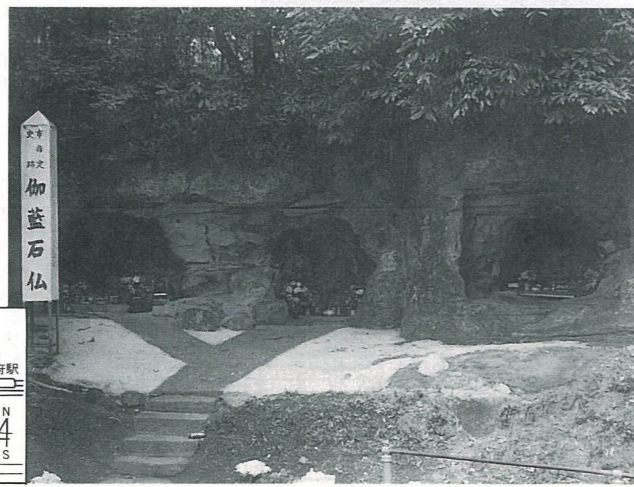

コンニチハ

昨年4月から1年間の予定で大分大学教育学部で、数学の指導を学ぶ松本あき子・リーシア29さん（写真左）と体育の指導を学ぶ藤本輝美・メイレ23さんともにブラジルにお話を伺いました。☆故郷は：（松本）パラナ州ロンドリナ市で大分と同じくらい大きいです。以前は、コーヒー栽培が盛んですが、今は次々と工場が建ってきています。（藤本）サンパウロ市です。日本でいうと東京のような街です。☆大分はどうですか：（藤本）東京に比べるとのんびりしている感じがしますが、とても住みやすいところです。（松本）故郷に似ていて、とても好きです。☆困ったことは：（二人）日本語があまりわからなかったので話しかけることができず、なかなか友だちができなくて、寂しかったですね。でも、今ではいい友達がたくさんできました。☆2人とも、あと1カ月ですね：（二人）せっかく慣れてきたのでもう少し勉強したいのですが、故郷へ帰ったら、1年間の勉強を十分生かして頑張ろうと思っています。



ボア タルデ  
BOA TARDE  
(コンニチハ)





# もうすぐ1年生

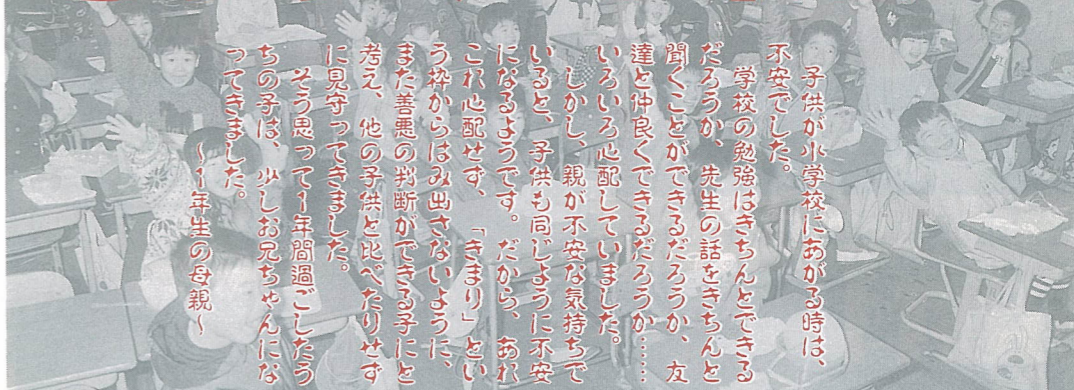

子供が小学校にあがる時は、不安でした。  
 学校の勉強はきちんとできるだろうか、先生の話をきちんと聞くことができるだろうか、友達と仲良くできるだろうか……いろいろ心配していました。  
 しかし、親が不安な気持ちでいると、子供も同じように不安になります。だから、あれこれ心配せず、「まわり」という聲からはみ出さないように、また善悪の判断ができる子に育て、他の子供と比べたりせずに見守っていました。  
 そう思っていて1年間過ぎたうちの子は、少しお兄ちゃんになってきました。

## ～新入学児童を持つ保護者～

1年生になったら1年生になったら……月期待に胸をふくらませている子供たち。保護者の皆さんも期待と不安をお持ちのことと思います。  
 今回は、新入学児童が楽しい学校生活を送れるよう、津留小学校の矢野紀子先生にアドバイスをいただきます。

◎誰とも遊べる子供に  
 友達と楽しく話したり、遊んだりできることは大切です。友達づくりができない、1日中口を閉ざし、体がこわばって緊張が続き学校が嫌いになります。家の中で過ごすことの多い子供には、できるだけ外で遊ばせたくさんの友だちと交わらせましょう。

◎我慢のできる子供に  
 今の子供たちは「あれがほしい、これがほしい」とほしいものばかりです。鉛筆や消しゴムでも、まだ使えるのに新しいものを次から次へ買ってあげるお母さんもお子さん見受けられます。これでは物を大切にすることも育ちません。  
 また、食事でも子供の好きなものばかりを献立していませんか。嫌いなものも我慢して食べさせるようにしましょう。

ほいほいの我慢する、我慢して残さず食べる……。このような我慢強い子どもになっていくと、生活や学習のきまりをきちんと守ることができ、伸び伸びした、学校の大好きな子供に育っていきます。

◎自分のことは自分でできる子供に  
 身仕度や片付けなどに、手を貸しすぎていませんか。最後まで自分の手でできるような習慣化させておきましょう。  
 また、友達とけんかをした場合なども、親が出て解決するのはなく、子供自身に解決させましょう。

親の手を借りずにやることは難しいでしょうが、子供に困らせないで、そして自分で解決するようになることは、親のいない学校では大きな力になっていきます。



津留小 矢野 紀子先生

◎生活経験の豊富な子供に  
 玄関の靴をそろえる、食事のお茶わんをそろえる、外で友達と遊ぶ……。日常生活の中にはたくさん学習が存在しています。  
 親が何でも手出しをしていると、生活経験の乏しい子供になり、ことばの理解や話の聞きとりがうまくできません。  
 親が出すてはいないか、親の出番を考え直し、子供にいろんなことを経験させてみましょう。生活経験そのものが学習理解につながってきます。

◎親子の会話を大切に  
 いつ、どこで、誰と、何をしていたと、子供には1日の生活の中に話したいことがたくさんあります。びっくりしたこと、うれしかったこと、こまったこと、いろいろな発見や驚きを、最後までよく聞いてあげましょう。そして、こちらからも、いろいろなことを話してあげましょう。顔と顔を見合って話したり、聞いたりすることは、学校での学習態度の基本にもなり、人間形成にとっても大変重要です。

入学まで、あとわずか。元気で明るい子どもたちの入学をお待ちしています。

# 案内

## 坂ノ市公民館で移動市民相談所を開きます

▽日時 3月13日(水) 10時～15時 ※法律相談 13時～15時  
 ▽相談内容 市政、法律、心配ごと、母子、結婚、身体障害者、家庭児童、高齢者職業、老人、交通事故、行政相談  
 ▽その他 法律相談は予約制ですので、事前に広聴広報課(☎2111)へご連絡ください。



## 自分の夢

わたしは小さいころから、物事に対していつも不満を抱き、その不満に対して自分なりの答えを求めてきたという感じがある。そんな訳で、わたしは自分で自分の仕事をつくり、今、その仕事に取り組んでいる。そして仕事はもちろん、仕事を離れても、いつも自分の考えの

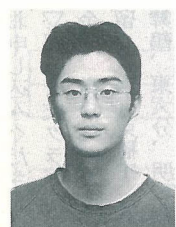

中央町 懸川 孝紀

とで生きてきた。  
 わたしの夢は、何でも自分で企画しながら生きてゆくことかもしれない。中でも、大きい小さいは問わず、イベントを手掛けてみたい。大分はよそに比べて、まだまだイベントが少ない上に衰えているので、自分の力で何かをやりたいと常日ごろから考えている。  
 最近では、コンサートや村おこ

りますので、保険証の返還を求められる場合があります。  
 また、国保税滞納世帯の人に、3月の保険証更新期に来庁していただき、納付方法などの相談を行っています。  
 国保税の納付について、お悩みの人は早目に国民健康保険課(☎6111内線1348)へご相談ください。  
**自動車税・軽自動車税は、4月1日現在の所有者にかかります**  
 自動車税・軽自動車税は、毎月、まちおこしなど大分も随分頑張っていると思う。でも、一般の若者がイベントについて考えたり、行動したりすることは少ないんじゃないだろうか。自分たちの足で歩き、つくりあげるといことが、大切なんじゃないだろうか。その方が、自分たちでやり遂げたという満足感もあって、いいと思う。  
 また、わたしはまだ若く未熟なので、様々な面で活動を、色んなことを吸収していきたい。そしてそれが、次のドラマへのステップになればいいと思っています。

4月1日現在の登録上の所有者(割賦購入の場合は使用者)にかかります。  
 車を他人へ譲渡したり、下取りに出した場合は、また車を解体したり車検の有効期限が切れて使用しない場合は、3月末までに移転または抹消の手続きをしてください。  
 また、住所が変わった場合は届け出をしてください。  
 ▽問合せ先  
 ●原付(百25cc以下)、小型特殊自動車：市民税課(☎6111内線1243)、東部・西部資産税事務所、各支所  
 ●軽四輪車、二輪(二百50cc以下)：県軽自動車協会(☎21004)  
 ●二輪の小型自動車(二百51cc以上)：大分陸運支局(☎2117117)  
 ●四輪(軽四輪を除く)：県自動車税事務所(☎21121)、大分陸運支局(☎2117)  
**母子・寡婦福祉資金をお貸しします**  
 3年度第1次母子・寡婦福祉資金の貸付申請を受け付けます。希望者は、3月30日(土)までに社会課(☎6111内線14

(貸付金の種類と限度額)

貸付金の種類	限度額	事業開始資金		事業継続資金	
		2百10万円	百50万円	2百10万円	百50万円
学校種別	月額	高等学校	公立	1万1千円	
		高等専門学校(高等課程)	私立	2万3千円	
高等専門学校	公立	高等専門学校	公立	1万4千円	
		高等専門学校	私立	2万5千円	
短期大学・専修学校(専門課程)	公立	短期大学・専修学校	公立	2万9千円	
		短期大学・専修学校	私立	3万7千円	
大学	公立	大学	公立	2万9千円	
		大学	私立	3万8千円	
専修学校(一般課程)	私立	専修学校	私立	2万1千円	
		専修学校	公立	2万1千円	
技能習得資金	月額2万1千円				
修業資金	月額2万円				
就職支度資金	8万円				
療養資金	25万円				
生活資金	月額8万8千円				
転宅資金	19万円				
就学支度資金	8万円				
結婚資金	25万円				
児童扶養資金	児童扶養手当の支給停止額				

※生活資金は、療養資金などとセットでなければ申し込みできません。(社会課)



**小学校の入学通知書は届きましたか**

4月に小学校に入学する子供さんの保護者には、1月11日付けで各小学校を通じて入学通知書をお送りしました。

該当者で、まだ入学通知書が届いていない人は、学校教育課(☎6111内線2031)までご連絡ください。

なお、入学時までに転居予定の人は、前もって転居先の小学校へご連絡ください。

**児童育成クラブに入会しませんか**

児童育成クラブは、放課後、家に帰っても親の保護が受けられない小学校1年生から3年生までの児童が対象です。

地域の人たちが協力し、助け合う気持ちから地域ぐるみでこれらの児童を愛護し、健全育成するために運営委員会を設置しクラブを運営しています。

クラブは、毎週月曜日から金曜日の13時から16時30分まで、2人の指導員を中心に遊びを主にした活動をしています。

お申し込みください。▽児童育成クラブのある小学校

金池、春日町、大道、滝尾、津留、城南、東植田、敷戸、植田、舞鶴、東大分、明野西、明野東、明野北、横瀬西の各小学校

※詳しくは、社会課(☎6111内線1420)へ。

**緑の羽根募金にご協力を**

緑の羽根募金は、緑化運動の一環として、県民の緑化意識の高揚を図り、森林造成、公共広場などの緑化を推進し、健康で明るいみどり豊かな郷土づくりを目的に、全国規模で実施しています。

この募金は、門松カードの印刷や、育林、緑化事業などの費用に充てられます。

**郷土資料のご寄贈を**

コンパルホール市民図書館では、郷土大分市に関する図書の実実を目指しています。

の寄贈をお願いいたします。※詳しくは、コンパルホール市民図書館(☎3500)へお問い合わせください。

**市営体育施設を使用する人(チーム)の登録を受け付けます**

▽受付期間 3月1日から随時  
▽登録方法 体育保健課へ付の登録申請書に、必要事項を記入のうえ提出してください。

①抽せんは、市営陸上競技場で  
②抽せんは、市営陸上競技場で  
③抽せんは、市営陸上競技場で

**第286回全国自治宝くじ「グリーンジャンボ」の抽せんが、大分文化会館で行われます**

▽日時 3月12日(火) 11時40分  
▽場所 大分文化会館大ホール  
▽入場整理券 最寄りの宝くじ売場で、お渡ししています。

**4月から学生も20歳になると国民年金に加入しなければなりません**

国民年金は、日本に住む20歳以上60歳未満の人が全員加入することとなっていますが、学生の加入は任意でした。

しかし、4月からは、学生も20歳をすぎると全員加入しなければなりません。

▽加入の手続き 住民登録をしている市町村で行います。

**「市役所ダイヤルイン電話番号表」の訂正を**

市報2月15日号といっしょにお配りしました「市役所ダイヤルイン電話番号表」に誤りがありました。そのため、次のように訂正をお願いいたします。

総務部 契約検査室	
正	誤
建設事業に伴う工事等の入札、契約、検査	建設部門の総合計画、連絡調整、工事の入札契約

市民部 市民課(印鑑登録)	
正	誤
電話 37-5615	電話 36-5615

教育委員会事務局	
正	誤
社会教育課 37-5649 (文化財室)	学校教育課 37-5649 (文化財室)

(総務課)

**尿浄化槽(200人槽)50人槽)の設置者は届出を**

水質汚濁防止法の改正(平成2年6月24日)により、新たに小規模の尿浄化槽(合併処理浄化槽を含む)が規制対象とな

り、届出が必要です。

▽対象施設 水質総量規制地域(大分市では全域)に設置される処理対象

▽届出時期 4月1日現在施設を設置している者：4月1日から4月30日まで  
4月1日以降に設置しようとする者：工事着手予定日の60日前まで  
▽届出先 公害対策課へ付の所定の様式に記入のうえ、公害対策課に提出してください。

**中小企業勤労者福祉厚生資金をご利用ください**

- ▽資金の目的 病気療養費、出産資金、冠婚葬祭資金、教育資金など
- ▽借入限度額 50万円
- ▽償還期間 3年以内(30万円未満の借入れは2年以内)
- ▽利率 年7.5%
- ▽申込み・問合せ先 商工労働課(☎6111内線1616)

**在宅介護相談協力を「存知ですか**

市では、虚弱または寝たきりのお年寄りや、その家族の方々のための各種相談などに応じる、大分市在宅介護支援センター(大字種具 清流苑デイ・サービスセンター内☎281662)を設置しています。

このセンターの円滑な運営を図るため、50人の民生委員が在宅介護相談協力員として、各校区で活動をしています。

お年寄りの介護や心配ごとなど、お悩みの方は気軽に相談ください。

**在宅介護相談協力員一覧(3年3月1日現在)**

校區	氏名	電話	校區	氏名	電話
金池	佐藤 春子	447556	三佐	竹内 喜久雄	276386
荷揚	森重 隆子	341276	高田	仲摩 富美	274509
長浜	辛島 愛子	327233	明治	後藤 千恵子	213536
中島	田原 武子	327910	明治北	植田 百合子	387116
住吉	矢野 雅也	321875	川添	今村 猶喜	222111
春日	谷口 礼子	341383	松岡	阿部 亀鶴	212374
大道	宇田 八重子	435910	上戸次	徳丸 安雄	972177
豊府	平松 治子	446337	判	後藤 敦子	971540
南大分	青野 豊治	462462	竹中	玉井 イツ	961452
城南	後藤 宗記	433757	河原内	針宮 美恵子	960655
荏隈	小野 チエ子	430883	吉野	横山 梯二	416066
八幡	真田 喜八郎	360775	植田	宮崎 次子	416066
神崎	姫野 松太郎	360421	宗方	河野 夏子	422745
滝尾	岡 千代子	35585	横瀬西	安道 秀臣	421602
森岡	松浪 壽子	321100	東植田	定宗 瑛子	385000
津留	古長 三徳	324447	田尻	須藤 道人	413043
舞鶴	神原 正	317731	寒田	小田 恭子	380785
東大分	藤川 栄子	334347	敷野	河野 テル子	381906
日岡	平田 文雄	330225	賀来	大久保 藤子	350056
桃園	堤 武士	312650	大在	河越 利勝	321649
明野北	三宮 久江	344080	坂ノ市	溝辺 嘉勝	316550
明野東	林田 トモエ	334451	小佐井	原 マツエ	329065
明野西	古館 富男	334551	中野	眞一	330805
鶴崎	平松 恒彦	223551			

(福祉課)

**Photo's-Box**

善意の寄付が相ついでいます。お礼申し上げます。(敬称略)

- 市へ
  - ▽農林中央金庫大分支店
  - ▽成人記念集会実行委員会
  - ▽歳末チャリティもつとき大会実行委員会
  - ▽野中隆夫 上判田
- 香典返し寄付
  - (大分地区)▽首藤篤司 金池南
  - ▽安部ツル子 王子山の手町▽遠塚末弘 庄ノ原▽城井ユキユ
  - ▽瀬田地▽一番ヶ瀬 大道▽加藤春野 萩原▽西村弘子 中島西
  - ▽宮崎寛夫 荏隈▽清水重晴 千歳▽岡崎 一元町▽佐藤幸子 頭
  - 徳町▽秦主税 畑中▽関谷郁子 明野南▽柴尾久美夫 曲▽日高義人 新川町▽福山クサ 桜ヶ丘▽利光慶男 山津町▽酒田みどり 明野南▽宮崎正徳 新川町▽池末克郎 金池町▽橋本邦秀 青葉台
  - ▽松本典三 大石町▽今泉新治 片島▽江口方子 桃園団地▽小野司朗 長谷町▽佐藤智恵子 牧▽安部愛子 金池町▽稲生茂子 高崎▽三ヶ尻弘一 南春日町▽坪根美重子 生石港町▽北原成美 王子西町▽溝口全市 丘▽永松市藏 六坊町▽池邊茅子 中春日町▽岡
- 本信義 豊町▽児玉風 南下郡(鶴崎地区)▽平林勇 毛井▽佐藤明吉 森▽伊藤憲治 森▽竹中好雄 横尾▽諸富浩 宮内ハイランド▽柴田和己 迫▽後藤高石三佐▽平野良政 松岡▽工藤春馬三佐▽清水哲之 南鶴崎▽丹生隆士 猪野▽安部幸人 横尾▽小野フサ子 横尾
- (大在地区)▽姫野敏彦 浜▽麻生英俊 角子原▽久保桂一 竹下▽姫野純人 角子原▽佐藤邦彦
- 北
  - (坂ノ市)▽内田正美 木田▽佐藤定治 里▽山下保 一本
  - (大南地区)▽後藤秋夫 ひばりヶ丘▽松田成義 下戸次▽吉田太一 中戸次
  - (植田地区)▽阿南政則 岡川▽安東政人 玉沢▽平原勇治 上宗方▽安東孝男 高瀬▽宮崎明男 上宗方▽渡辺泉 富士見が丘▽工藤トミエ 田原▽田北正一 木上▽池田忠至 富士見が丘▽小田辺合子 小野鶴▽渡辺 廻栖野▽菊池久子 富士見が丘▽衛藤一生 木上▽磯田章 松が丘▽阿部高夫 国分新町▽山口正治 小野鶴新町▽小山邦雄 寒田北町▽並波シゲ子 ぶじが丘▽山口イシヨ ぶじが丘▽和田道夫 岡川▽菅田純一 ぶじが丘▽柴田眞語 富士見が丘 篤志寄付
  - ▽南ヤス子 豊町▽山住久 豊町▽大塚美子 福岡市早良区飯倉
  - 以上2月7日まで受付分



## 移動図書館巡回日程

(3月26日以降は次号に掲載)

月 日	場 所	時 間
3月8日(金)	つつじヶ丘(東芝アパート前)	10時～10時30分
	ひばりヶ丘(チコマート横)	10時40分～11時20分
	小原団地集会所前	14時～14時50分
	高城台団地	10時～10時40分
	小池原九築住宅	10時50分～11時20分
3月12日(火)	植田支所	14時～14時50分
	東大分公民館	10時～10時30分
	南萩原(かわの歯科駐車場)	10時40分～11時30分
	松が丘トキハイングストリー駐車場	14時～15時
	山九横尾駐車場	10時～10時40分
3月13日(水)	二日川鉄原アパート	10時50分～11時20分
	城南団地南町集会所	14時～15時
	高城団地(椎原ストアー駐車場)	9時50分～10時40分
	農協明治支所前	11時～11時30分
	南大分中学校体育館前	14時～15時
3月14日(木)	浜田重工住宅	10時～10時30分
	ひまわり団地	10時40分～11時10分
	宮河内ハイランド公民館	14時～15時
	小池原市営住宅	10時～10時40分
	猪野団地	10時50分～11時30分
3月15日(金)	明野西一丁目第4集会所	14時～15時
	細公民館	10時～10時30分
	久原(坂ノ市保育園前)	10時40分～11時10分
	津留公民館	14時～14時50分
	八ヶ久保	10時～10時30分
3月19日(火)	東上野中央公民館	10時40分～11時10分
	敷戸西町第1集会所	14時～15時
	長谷町公民館	9時50分～10時20分
	牧公民館	10時40分～11時30分
	ふじヶ丘山手区東子供公園	14時～15時
3月20日(水)	王ノ瀬公民館	10時～10時30分
	城原第1児童公園	10時50分～11時20分
	日岡中央公民館	14時～14時50分
	葛木団地	10時20分～10時50分
	久保山町	11時～11時30分
3月22日(金)	明野南一丁目集会所	14時～15時
	農協高田支所前	10時10分～10時40分
	堂園公民館	10時50分～11時20分
	南下郡公民館	14時～15時
	上り尾(若杉氏宅前)	10時～10時30分
3月26日(火)	大南支所	10時50分～11時20分
	明野北町第7集会所	14時～14時50分
	上戸次小学校	10時10分～10時40分
	杉原(三浦商店横)	11時～11時30分
	吉野公民館	13時10分～13時40分
3月27日(水)	成松公民館	10時10分～10時40分
	農協松岡支所前	10時50分～11時20分
	星和台北公園	14時～15時
	丹生公民館	10時10分～10時40分
	上久所公民館	10時50分～11時20分
3月28日(木)	明野高尾二丁目第1児童公園	14時～15時
	川添九石住宅	10時10分～10時40分
	農協川添支所	10時50分～11時20分
	大津町三丁目集会所	14時～15時
	美園団地	10時10分～10時40分
3月29日(金)	大内公民館	10時50分～11時20分
	にじヶ丘公民館	14時～15時
	葛木鉾社前	9時50分～10時20分
	明野さつき町集会所	10時40分～11時30分
	緑が丘団地(中央商店街駐車場)	14時～15時30分
3月30日(土)	敷戸南町市営集会所	10時～10時40分
	高江ハイツ	11時～11時30分
	在隈東公園	14時～15時
	屋山バス停前	10時10分～10時40分
	久土公民館	10時50分～11時20分
3月31日(日)	上春日町集会所	14時～14時50分
	庄ノ原公民館	10時～10時30分
	机張原(藤田商店前)	10時50分～11時20分
	畑中西公園	14時～15時
	坂ノ市支所	10時～10時30分
3月22日(金)	小佐井小学校	10時40分～11時10分
	光吉新町集会所	14時～15時



### 市が収集しないゴミ

市が収集するゴミは、原則として日常生活から出る「家庭ゴミ」だけです。しかし、家庭ゴミであっても次のようなものは収集できませんので、ゴミステーションに出さずに販売店に引き取ってもらうか、専門の処理業者へ依頼してください。

<p>ガスボンベ、シンナー、塗料、石油などの爆発や火災の原因となるもの。</p>	<p>タイヤ、農業用廃ビニールなど。農業など有害なもの。廃油など液状のもの。</p>	<p>コンクリート破片、土、石、建築廃材。(市の処理施設へ自己搬入できます)</p>
--	--	--

### 太極拳教室

▷期間と時間 4月～6月  
 昼の部…毎週水曜日 13時～14時30分  
 夜の部…毎週木曜日 19時～20時30分  
 ▷場所 県立総合体育館剣道場  
 ▷対象者 年齢、性別を問いません。(初心者歓迎)  
 ▷会費 入会金3,000円 月会費2,500円  
 ▷申込み・問合せ先 電話で県太極拳協会事務局(☎045-677-1511)へ。(体育保健課)

### 県立総合体育館スポーツ教室

▷期間 4月17日～7月12日(12回)  
 ▷場所 県立総合体育館  
 ▷募集期間 3月10日～4月10日(毎週火曜日を除く)  
 ▷申込方法 本人が直接、県立総合体育館へ来館のうえ、参加費用を添えてお申し込みください。  
 ※詳しくは、県立総合体育館振興課(☎045-1511)へ。

教室名	対象者	定員	時間	内 容	開講日および参加費用
女性シェイプアップ	女性	30人	10時～12時	トレーニング機器や軽スポーツで体力づくり	4月18日(休) 3,000円
女性バドミントン	女性	30人	10時～12時	基本技能、ゲーム	4月17日(休) 3,000円
レクリエーション・スポーツ	中高年	30人	10時～12時	軽スポーツ、レクリエーションダンスなど	4月19日(金) 3,000円
勤労者体力づくり	勤労者	30人	19時～21時	軽スポーツ、レクゲーム、各種トレーニング	4月17日(休) 3,500円

(体育保健課)



子宮がん検診  
 ▷対象者 30歳以上の市民(勤務先などで受ける機会のある人は除きます)  
 ▷受付時間 13時～14時30分  
 ▷料金 900円  
 ▷その他 ①健康手帳をご持参ください。②他校区の人も都合の良い会場で受診できます。

月 日	場 所
3月14日(木)	長浜小学校
3月15日(金)	敷戸新町2区
3月18日(月)	第9集会所
3月19日(火)	駕野小学校
3月20日(水)	星和台公民館
3月22日(金)	敷戸校区公民館
3月25日(月)	敷戸

### 胃検診

▷対象者 40歳以上の市民(勤務先などで受ける機会のある人は除きます)  
 ▷受付時間 9時～11時  
 ▷料金 千円  
 ▷その他 ①前夜10時から検診を受けるまでは、食事、水、茶

月 日	場 所
3月11日(月)	オークス植田ショッピングセンター
3月12日(火)	上宗方公民館
3月13日(水)	宗方
3月14日(木)	トキハイングストリー
3月15日(金)	松ヶ丘店
3月18日(月)	上戸次小学校
3月19日(火)	竹中公民館

※ただし、子宮がん検診および胃検診を受ける人で次の人は無料です。証明書をご持参ください。  
 ①70歳以上の高齢者および65歳以上で寝たきりの人(医療受給者証)  
 ②生活保護法による被保護世帯の人(生活保護診療依頼証)  
 ③市民税非課税世帯の人(家族全員の税額証明書…この交付には、印鑑および手数料200円が必要です)  
**お母さん教室**  
 ▷日時 3月8日(金)、15日(金)、22日(金) 13時～15時30分

### 国民健康保険被保険者証(保険証)を郵送します

4月1日から使用する平成3年度の保険証を郵送します。3月末までに届かない人は、国民健康保険課(☎045-111-1341)へご連絡ください。  
 なお、4月1日から治療を受けるときは、必ず新しい保険証を持参し、病(医)院の窓口へ

### 3歳児健康診査

▷月日 3月19日(火)、26日(火)  
 ▷受付時間 9時～11時  
 ▷場所 大分保健所  
 ▷対象者 3歳～3歳11カ月の幼児  
 ▷料金 無料  
 ▷その他 ①母子健康手帳をご持参ください。②尿の検査も行います。

### 乳児および1歳6カ月児健康診査と健康相談日程

月 日	地区・校区	場 所	健診・相談	対象者
3月27日(水)	植田	植田小学校	1歳6カ月児	平成元年6月14日から平成元年9月26日までに生まれた人
3月26日(火)	大分	大分文化会館	6カ月児	平成2年8月27日から平成2年9月25日までに生まれた人
3月22日(金)	大南	大南公民館	1歳6カ月児	平成元年6月27日から平成元年9月21日までに生まれた人
3月20日(水)	荷揚	大分文化会館	1歳6カ月児	平成元年8月20日から平成元年9月19日までに生まれた人
3月19日(火)	神奈	大分文化会館	1歳6カ月児	平成元年8月19日から平成元年9月18日までに生まれた人
3月18日(月)	春日	第1会議室	9カ月児	9カ月児(診察なし)
3月15日(金)	大分	大分支所	1歳6カ月児	平成元年6月12日から平成元年9月14日までに生まれた人
3月13日(水)	坂ノ市	坂ノ市支所	1歳6カ月児	平成元年6月12日から平成元年9月11日までに生まれた人
3月12日(火)	鶴崎	鶴崎支所	1歳6カ月児	平成元年6月18日から平成元年9月11日までに生まれた人

提出してください。保険証の提出がないと全額負担となることがあります。(国民健康保険課)  
 ▷内容 測定、診察、相談(1歳6カ月児健診は歯科診察があります)  
 ▷料金 無料  
 ▷その他 ①母子健康手帳をご持参ください。②対象年齢外、指定地区、指定校区外の人の受診はご遠慮ください。



### ジュニア軟式テニス教室

▷期間と時間 4月～11月 土曜日(月2～3回) 14時30分～16時30分  
 ▷場所 市営駒ノ原テニスコート  
 ▷対象者 市内の小学校4年生から中学生の男女  
 ▷定員 60人  
 ▷会費 入会金…2,000円 講習料…1回500円(スポーツ傷害保険料を含む)  
 ▷申込方法 往復はがきに、氏名、学年、住所、電話番号、保護者名を記入し、3月末日までに市軟式庭球連盟池永澄夫(〒870 今津留三丁目4番25号 ☎⑤2444)へお申し込みください。



(体育保健課)

### 大分市の面積と人口



(東浜 東 あゆみちゃん)

面積 359.86km<sup>2</sup>  
 人口 407,648人  
 男 198,475人  
 女 209,173人  
 世帯数 142,968世帯  
 (1月末の住民登録人口から)

### 市奨学生

▷奨学資金  
 ○高校、高専…毎月7,500円を贈与  
 ○大学…毎月25,000円を貸与(返還は卒業後1年据え置き10年以内)  
 ▷募集人数  
 ○高校、高専入学予定者…25人  
 ○大学、短大入学予定者…30人  
 ○大学3年進級予定者…3人  
 ○大学4年進級予定者…2人  
 ▷応募資格 ①保護者が平成元年4月1日以前から引き続き大分市に住所を有していること ②学業、人物ともに優秀で経済的理由により学資の支弁が困難な人  
 ▷願書配布および受付期間 3月11日～4月10日  
 ▷受付場所 学校教育課  
 ▷その他 ①願書は学校教育課にあります ②面接を行います。日時については願書配布または願書提出のときにお知らせします。



(学校教育課)

### 大分ラグビースクール

▷期間と時間 4月14日～4年3月 毎週日曜日(第3、第5日曜日を除く) 9時30分～12時  
 ▷場所 弁天島公園グラウンド  
 ▷対象者 小学校1年生～中学校3年生  
 ▷会費 年間13,000円(協会費、スポーツ傷害保険料を含む)  
 ▷受付 3月中の練習日に会場で受け付けます。  
 ▷問合せ先 県ラグビー協会小田信(☎②0722)へ。

(体育保健課)

### 視聴覚センターの催し(☎⑤8616)

講座名	日 時	内 容	そ の 他
放送セミナー	3月16日(土) 14時～16時	「大友宗麟とキリシタン文化」 大友宗麟と彼の保護によって栄えたキリシタン文化にスポットをあてその姿をさぐります。	○参加自由 ○入場無料 ○講師 大分女子高等学校 佐藤 満洋氏

### 平和市民公園能楽堂の催し(☎⑤5511)

☆山本観衛会春季大会  
 ▷日時 3月24日(日) 9時45分～18時30分  
 ▷内容 能楽「半部」(12時50分)、「山姥」(15時)、舞囃子、仕舞、素謡、独吟  
 ▷入場料 無料  
 ※能楽堂では、各種伝統芸能の催しや教室を受け付けています。希望者は能楽堂へお申し込みください。

### 市営住宅入居者

▷募集住宅 家族向き、単身者向き全市営住宅(ただし、寺司、細、浜中、久原、森、川床、寺畑、東浦、国分、浜、三佐の住宅は除く)  
 ▷募集期間 3月4日～6月21日  
 ▷受付場所・問合せ先 住宅課(☎③6111内線1772)へ。

(住宅課)

### しわのぼし学級生

▷期間と時間 4月23日～4年3月 毎月第2、第4火曜日 10時～12時  
 ▷場所 市社会福祉センター(碩田町三丁目5番11号 ☎③0821)  
 ▷対象者 60歳以上の市民  
 ▷参加料 無料  
 ▷募集人数 450人(定員になり次第締め切ります)  
 ▷申込方法 3月14日、15日の10時から16時の間に、本人が市社会福祉センターへ来所しお申し込みください。

(市社会福祉協議会)



3月4日(月)放送  
 毎日が防火デー  
 ～平成2年の火災・救急統計から～



編集子ひとこと ◎春一番が吹いて、もうすぐ春かと思いきや、この冬いちばんの大寒波が…。家に戻ってこたつに入ると足がむずむずする。なんと霜焼けではないか。素足がいけなかったのか、油断した。このたまらないかゆさ、今の子供たちは知っているかな。…(今村) ◎外へ撮影に出かけたときのこと。水路を飛び越えようと、勢いをつけてジャンプを。華麗な着地で10点満点!…となるはずが、-10点をマークすることになってしまいました。"どぼん"…(佐藤倫)