

市報

# 大知大

2.10.1

No.1062

編集と発行

大分市荷揚町2番31号

大分市秘書広聴室広聴広報課

(☎34-6111)

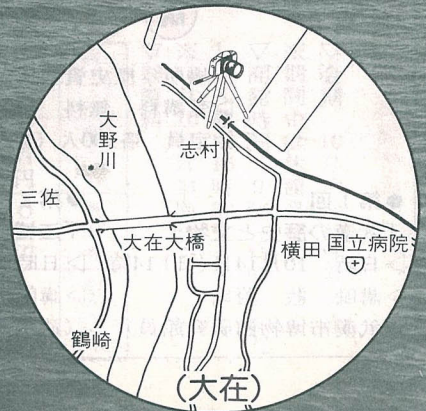
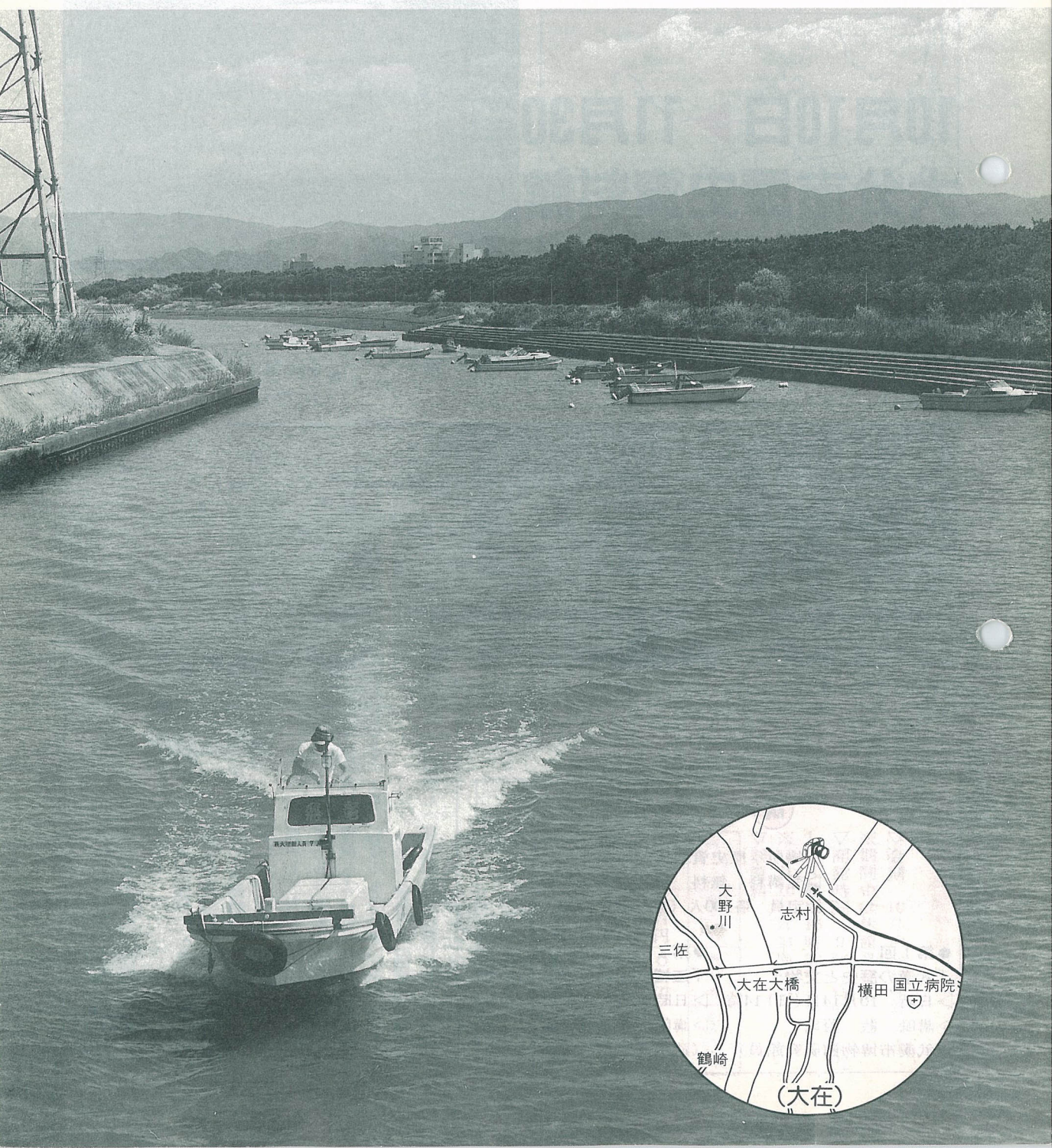

はるかなる長江

# 中国武漢 文物展

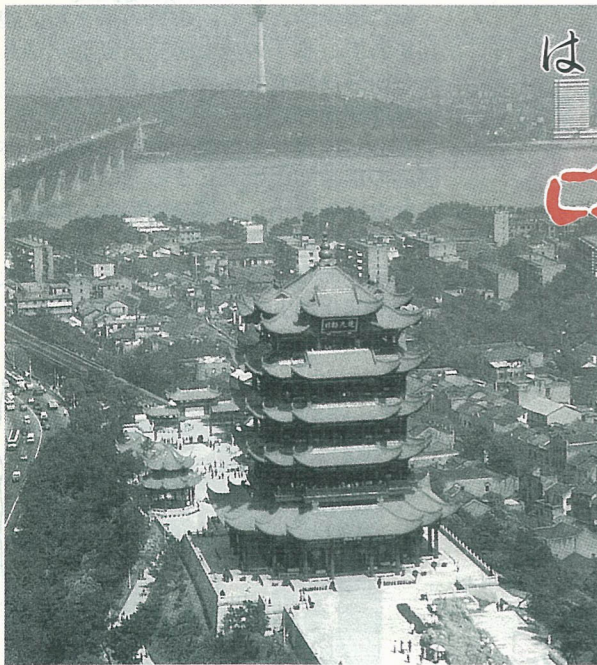

10月10日 ▶ 11月30日  
大分市歴史資料館

武漢市は、中国大陸のほぼ中央、長江(揚子江)の中流に位置しており、古くから南北・東西文化の接点として発展してきました。「中国武漢文物展」では、出土文物や有名書画などを展示し、武漢の歴史と文化を紹介します。この機会に、中国悠久の歴史と壮大な文化に触れてみませんか。

1,500	1,000	500	AD BC								
近・現代	清	明	元	宋	五代十国	唐	隋	魏晉南北朝	兩漢	秦	戦国
平成 昭和大正 明治	江戸	室町 安土・桃山	鎌倉	平安	飛鳥・奈良	古墳	弥生				

500	1,000	10,000				
春秋	西周	商	夏	新石器	旧石器	中国
縄文時代						旧石器 日本



徐悲鴻 (現代)



猫石図 (明)

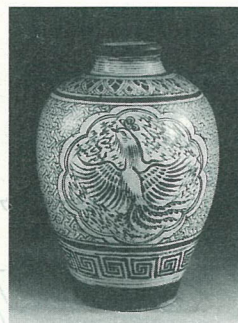

鳳凰文様のつぼ (宋)

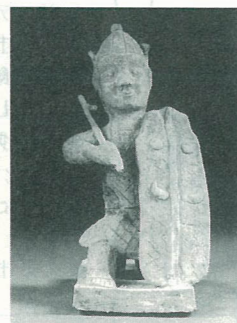

盾をもつ武人像 (魏晉南北朝)



「T.L.V」の記号がある鏡 (兩漢)



「洩」の文字がある脚つき鍋 (商)

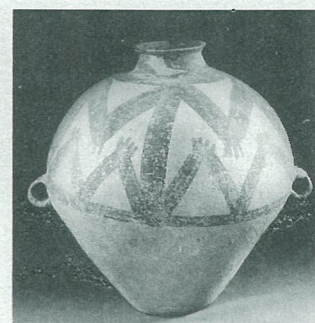

かえる文様のつぼ (新石器)

## 武漢の歴史と美を



大分市長 佐藤 益美

このたび、中国武漢市の全面的な協力をいただき「中国武漢文物展」を、大分市歴史資料館において開催することになりました。大分市と武漢市は、友好都市

締結から11年を迎え、両市の友好のきずなは、ますます深く大きくなっています。こうした中、今回の「中国武漢文物展」は、古くは約8千年前の出土品から、現代の著名作家による書画まで70件・93点を展示しており、中国と日本の古来からの文化交流とその歴史を理解していただける最良の機会になるものと思います。ぜひとも市民の皆さんのご鑑賞をお願いいたします。

## 講演会

- ▷ 場所 歴史資料館講座室
- ▷ 受講料 無料
- ▷ 定員 各100人(先着順)

### ●第1回

「武漢の歴史と文物」

▷ 日時 10月14日(日)14時

▷ 講師 藍 蔚氏

(武漢市博物館研究館員)

### ●第2回

「江城(武漢)名勝古今談」

▷ 日時 11月4日(日)14時

▷ 講師 李家煜氏

(武漢市博物館館長)

## 前売券発売中

- ▽ 会期 10月10日～11月30日
- ※ 期間中は休館日なし
- ▽ 開館時間 9時～17時(ただし、入館は16時30分まで)
- ※ 10月10日は11時から
- ▽ 観覧料

区分	個人	割引券	前売・団体
小学生	200円	100円	100円
中学生	200円	100円	100円
高校生	400円	200円	200円
大学生	400円	200円	200円
一般	700円	350円	500円
区	700円	350円	500円

※ 注意 ① 常設展示料を含む

② 団体は30人以上

▽ 前売券の発売 歴史資料館、市教育委員会庶務課(市役所8階)、各支所、明野出張所、コンパルホール、市内ブレイガイド(トキハ会館・エトウ南海堂)

## 臨時休館のお知らせ

文物展準備のため、次のとおり臨時休館いたします。

▽ 休館期間 10月4日(木)～9日(火)

問合せ先 大分市歴史資料館 (国分960番地の1 ☎090880)へ。

いろいろなことがあつておもしろいよ皆さんもお出掛けください



# 触れてみよう感じてみよう

10月5日～14日

## 新産都企業では…

- 新産都企業巡り (小学校単位) (9、11、12日)

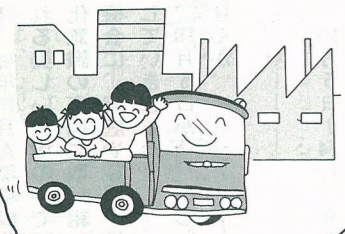

## コンパルホールでは…

- 諸流生花展 (5日～7日)
- 計量展 (6日～10日)
- 市民茶会 (10日)



- みんなの消費生活展 (6日～10日 9時～17時)

※ただし、6日は11時から、10日は16時まで  
 ▷内容 ・消費者問題に関するパネル展  
 ・廃油を原料とした手作り石けんやおにぎりの無料配布

- さわやかスポーツデー (10日 9時～21時30分)

▷種目 ・なわとび大会・バドミントン広場・中学生剣道広場・高齢者健康づくり広場・一輪車広場・フォークダンス広場・体操広場・軽スポーツ広場

▷その他 ①運動着、室内シューズ、用具(ラケット、シャトルなど)を持参してください。②なわとび大会参加希望者は、7人1組で10月7日までにコンパルホール(☎33700)へお申し込みください。

## 机張原では…

- いも掘観光 (10日)



## 九六位山周辺では…

- 自然に親しむ集い (9日)

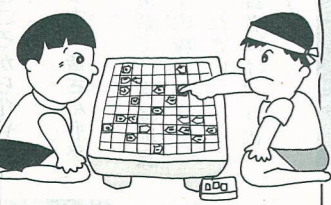

## 大分文化会館では…

- 理科自由研究作品展 (6日～12日)
- 豆将棋大会 (14日)

☎61111内線1613へ。問合せ先 大分生活文化展実行委員会事務局(商工労政課内)

# おいしいの秋

## 第24回大分生活文化展

秋の風物詩として、市民の皆さんに親しまれている「大分生活文化展」が10月5日から14日まで、城址公園など市内9会場で開かれます。

暮らしに役立つ情報の提供や相談、必需品の展示即売など、うるおいのある豊かな生活を目指した盛りだくさんの催しが行われます。

さあ、あなたもご家族おそろいで「大分生活文化展」へ出掛けてみませんか。

## 若草公園では…

- 大分市営農青年(農協) 野菜即売会



- ふるさとの味コーナー
- 園芸植物展示即売
- 秋の山草展
- 野菜料理試食コーナー
- 大分市花き展 (12日～14日)
- 神楽と民踊 (6、7、10、13、14日)

## 城址公園では…

- 植木造園展
- 錦鯉・淡水魚類展示即売および錦鯉品評会
- 大分県内の観光と祭りポスター展
- 小動物と子供の遊びコーナー



- ガーデンレストラン
- 大分市工業展
- 水産食品の実演展示即売
- 暮らしの水道展
- 伸びゆく下水道展
- 防災パネル展
- みんなの川や海ポスターコンクール
- 大分市シルバー人材センター作品展
- 住宅情報の提供と住宅相談

- 帯広の観光と物産展 (5日～7日)
- 国民年金相談コーナー (9日～11日)
- ペット相談所 (11日～14日)
- 障害者福祉展 (12日～14日)



※おにぎりの無料配布も行います。  
 6日、13日 12時  
 (1回1,500パック)



## 大手公園では…

- 暮らしの総合展



## 中央通りでは…

- ぶんぶんジャンクション'90
- 10月14日 12時～15時
- 中央通り(歩行者天国にして行います)
- ポピュラー、クラシック、ロックの演奏のほか、エアロビクスコンテストなど。



# みんなでつくろう 花と緑の明るいまち

～10月は環境緑化強調月間です～



市では、毎年10月を環境緑化強調月間に定め、市民の皆さんが緑あふれる美しい環境の中で、快適な生活を営むことができるよう、緑化意識の高揚に取り組んでいます。  
この機会に、家庭や職場、地域など、身近なところから花や緑を増やしていきましょう。  
なお、10月5日から、いろいろな行事を行います。皆さんも参加しませんか。

## 植木造園展

- ▽日時 10月5日～14日 9時～17時
- ▽場所 城址公園
- ▽内容 ●造園、植木、草花、盆栽、園芸資材などの展示即売
- 緑の相談所
- 苗木、草花の種子無料配布（5日(金)10時、12日(金)11時 先着500人に苗木、以後百人には草花の種子）
- 緑化表彰式（12日(金)11時）



## 生垣コンクール

- ▽応募期間 10月11日～20日
- ▽応募対象 個人の生垣で、10㎡以上あるもの（樹木の種類は問いません）

- ▽応募方法 電話で公園緑地課（☎6111内線1832）へお申し込みください。
- ▽その他 入賞者には、賞状と記念品を贈ります。

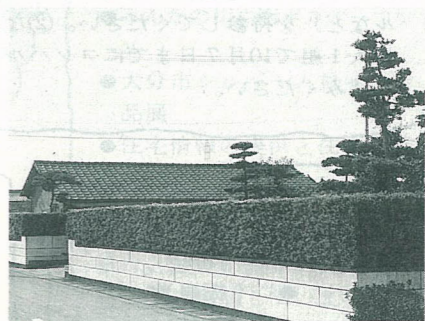

## 学校花いっぱい運動

- ▽日時 10月18日(木) 9時～15時
- ▽場所 上野公園管理事務所
- ▽内容 市の上野苗圃で育成した花苗を、市内51小学校へ配布。学校内の環境美化を進め、花を愛し育てる心を養います。

## みどりの少年活動班大会

- ▽日時 10月28日(日) 10時～15時
- ▽場所 上野ヶ丘墓地公園（雨天の場合は、豊府小学校体育館）
- ▽内容 活動成果の発表、記念植樹、宝さがし、野外ゲームなど



※詳しくは、公園緑地課（☎6111内線1832）へ。

公共下水道が普及していない地域で、トイレを水洗化するには浄化槽が必要です。  
浄化槽は、微生物の働きで汚水を衛生的に処理してきれいな水を放流するものです。  
ところが、その取り扱いを誤ると、悪臭や河川の汚濁などの公害を招く一因にもなってしまうます。  
浄化槽が公害の原因とならないようにするため、浄化槽法で定められている法定検査を必ず受けるよう心掛けましょう。

## 法定検査制度をご存知ですか

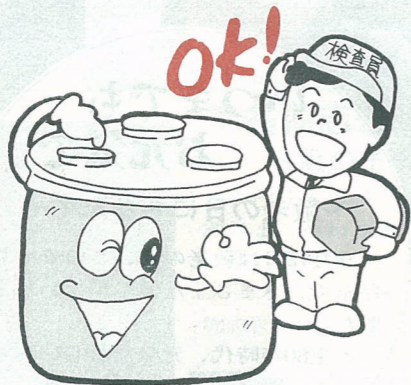

10月1日は浄化槽の日

### 設置後等の水質検査

設置された浄化槽が適正に機能しているかどうかを確認するため、使用開始後6カ月を経過した日から2カ月以内に水質検査を受けなければなりません。  
この検査は、知事が指定した指定検査機関が行います。

### 検査機関と申込方法

浄化槽の水質検査を行う機関は、浄化槽法第57条第1項によって県知事が指定することになっています。  
大分県では、(財)大分県環境管理協会（大字下郡字七歩172番地の1 ☎671855）が指定を受けており、資格を持っています。  
法定検査の申し込み方法は、浄化槽管理者が、直接電話または申込書により手続きをしてください。また、その手続きを、当該浄化槽設置工事または保守点検・清掃を委託している業者に、委託することもできます。  
なお、検査に伴う手数料は次のとおりです。

#### ●設置後等の水質検査（浄化槽法第7条検査）

処理方式	単独処理	合併処理
5～10人	9,500円	10,000円
11～20人	11,000円	12,000円
21～50人	13,000円	15,000円
51～200人	17,000円	20,000円
201～500人	24,000円	24,000円
501～2,000人	27,000円	27,000円
2,001～	29,000円	29,000円

### 定期検査

浄化槽の状態が正常でないため、公共用水域の汚濁等を引き起こす例がしばしばみられます。  
このため、昭和55年1月から通常の保守点検とは別に、毎年1回、知事が指定した指定検査機関による検査を受けるよう義務づけられています。

浄化槽管理者が、直接電話または申込書により手続きをしてください。また、その手続きを、当該浄化槽設置工事または保守点検・清掃を委託している業者に、委託することもできます。  
なお、検査に伴う手数料は次のとおりです。

#### ●定期検査（浄化槽法第11条検査）

処理方式	単独処理	合併処理
5～10人	4,000円	5,000円
11～20人	6,000円	7,000円
21～100人	8,000円	10,000円
101～300人	13,000円	15,000円
301～	15,000円	17,000円

※問合せ先 清掃業務第2課  
保健所（☎9787）または大分保健所（☎8231）へ。



9月は敬老月間である。15日の敬老の日を前に、市内の高齢者千五百90人を祝福訪問したが、寝たきりの人、入院中の人あるいは羽織紋付きを着て待っている人など様々である。

わたしも99歳以上の方や地区の最高齢の方、夫婦最高齢の方の家を訪ねた。  
毎年こうして9月に敬老祝福訪問をして感じるの一つに、長寿を保っている方のご家庭は、どの家も円満で、悠々と和楽という言葉がピッタリな暮らし向きの情愛が感じられ、家族全体がお

## 敬老雑感

こうした感じ方をしながら考えさせられたところだが、長寿の秘けつは、心配することがな

れるが、親があつて自分があるのだ。  
火のつく様に泣き叫ぶ幼子が、

母の胸に抱かれるとこり笑って、泣いたのがうその様な姿に接し、そこに親子のきずなが感じられる。  
父母はやがて子の成長に伴って祖父母となる。祖父母との在り方に自分の行く末を見る思いが大切だ。  
「たちねの親に仕えてまめなるは人の心の始めなりけり」

戦争で死んだ兵士が、最後に残した言葉はひと言「お母さん」であつたと言われ、  
一だと思つた。  
「たちねの親に仕えてまめなるは人の心の始めなりけり」

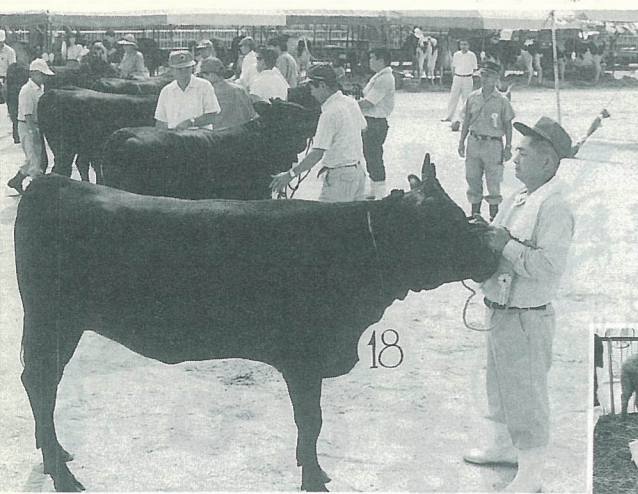

### ◀わが牛は何点～畜産共進会～

9月5日、平和市民公園催し広場で大分市畜産共進会が行われました。

会場には、畜産農家の人たちが日ごろから我が子のように育てている乳牛51頭、肉用牛25頭が顔をそろえ審査を受けました。



また、子供動物園も設けられ子供たちも、かわいい動物に大はしゃぎしていました。

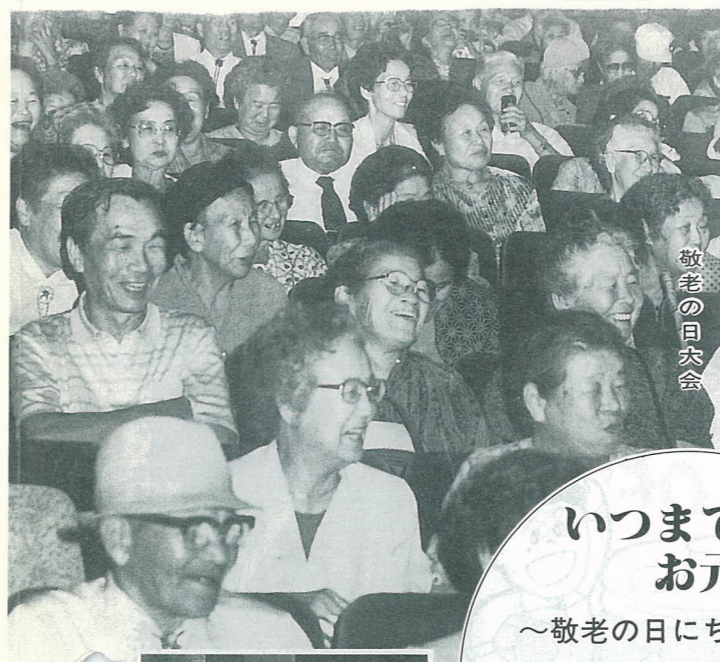

敬老の日大会



### いつまでもお元気で

～敬老の日にちなんで～

9月15日は敬老の日、この日にちなんで、さまざまな催しが行われました。

人生80年時代、元気なおじいちゃん、おばあちゃんの姿があちこちで見られました。



敬老祝福訪問

▶家庭の火元責任者集う  
～婦人防火大会～  
9月4日、コンパルホールで婦人防火大会が行われました。  
大会では、婦人防火クラブ員の体験発表や、幼年消防クラブなどのアトラクション、防火の宣言などが行われ、家庭や地域での防火を誓い合っていました。



### ▼名物志きし餅に長い列

～浜の市～

市内3大市の一つ“浜の市”が9月14日から20日まで行われました。

商店街には、大きな一文人形やスターライトファンタジーと称して豆電球が飾られ、また名物志きし餅売り場にはたくさんの人が行列を作っていました。



わたしの自慢大会



わたしの好きなお年よりの絵展

## 歴史散歩

賀来川の左岸丘陵、宮苑にある横穴式石室古墳。これは安山岩質の大きな石塊を積み上げて築いたものです。石室は、死者を納める玄室（奥室）と、羨道（奥室までの道）、およびこの羨道と玄室を区切る羨門からなっています。  
玄室は奥行3・3m、幅1・9m、高さ2・8mあり、奥に2段の平石を重ねて、被葬者安置の設備をしています。  
特筆すべき点は、玄室奥壁から水平に突出した棚状の石で、前面には、三角形や四角形、人物などが線刻されています。  
石室の形状や装飾文様などからみて、およそ7世紀初頭のものと考えられます。



## 千代丸古墳

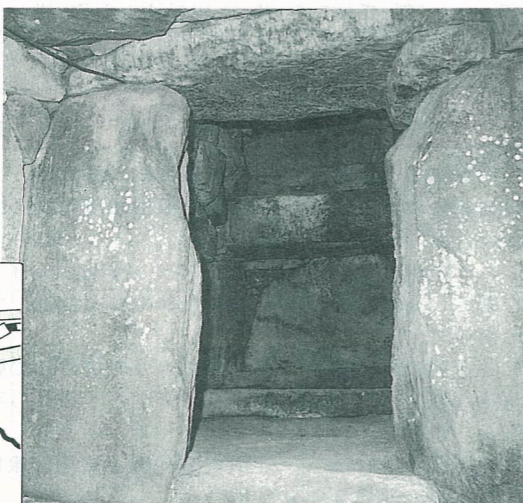

## コンニチハ

今年の4月から、大分大学の電子工学科1年生として勉強しているワジャル・ラヒノさん(21)インドネシアにお話を伺いました。  
☆故郷は：  
世界でも有数の島国インドネシアのバンドンというまちで、西ジャワの中心地です。  
☆大分の印象は：  
自分の育ったまちによく似ているなと感じています。それに公園がキレイだと思います。公園に行くのが気持ち安らぎます。  
☆大分にはいつまで：  
留学は5年間の予定です。わたしは公務員で、インドネシア政府から派遣されています。留学を終えて国へ戻ったら、政府の仕事につくことになります。  
☆困ることは：  
日本語の表現が難しいですね。それと、イスラム教の関係で豚肉と酒が入っている食事が困ります。でも、日本食の焼き魚は大好きです。  
☆大分の人へ：  
もっと気軽にわたしたち外国人に話しかけてほしいですね。

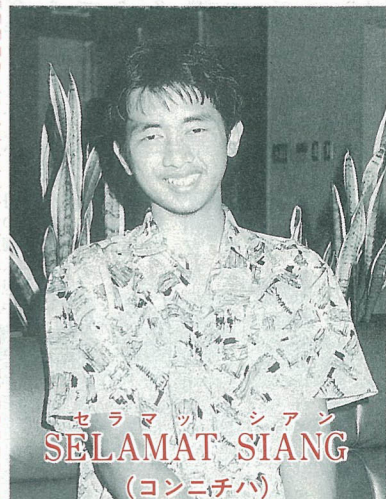

セラマツシアン SELAMAT SIANG (コンニチハ)

教育のひろば

文化財は、郷土の先人が営々と築きあげ、守り育ててきた、かけがえのない文化遺産です。先人への敬愛の念や郷土愛、自然愛を培う原点として、文化財を愛護し、活用することが文化財保護の基本です。市教育委員会では、新しく2件を市指定文化財に指定し保護に努めることにしました。

わたしたちみんなの手で、貴重な文化財を守っていきましょう。

# 先人の遺産いつまでも

## ～新たに2件を市指定に～

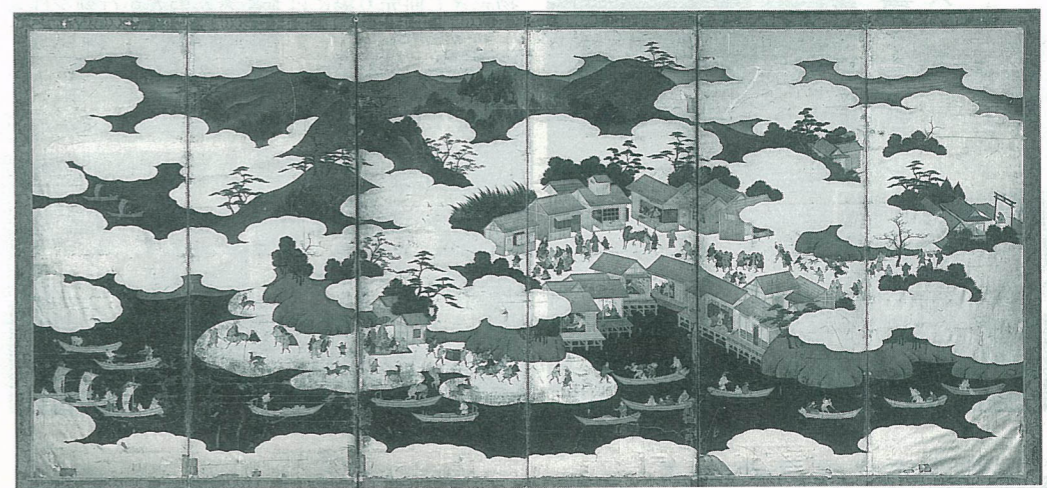

有形文化財  
波奈之丸屏風(厳島神社図)

熊本藩の参勤交代の折、御座船(藩主の乗る船)波奈之丸の藩主居室に置かれていた屏風で六曲一雙の仕立てです。厳島神社の社前を中心に、参詣のにぎわいなどの様子を描いています。江戸時代前期の作品と思われる、正確で実在感のある描写は高く評価されるものです。熊本藩の参勤交代の港町として栄えた鶴崎にかかわり、往時をしのぶ作品として貴重なものです。首藤規行氏蔵市歴史資料館に寄託

指定月日 平成2年7月16日

### 天然記念物 柞原八幡宮の森

平安時代の創建と伝えられる柞原八幡宮は、国指定天然記念物のクスをはじめ、豊かな樹種の境内林に囲まれて静かなたたずまいをみせています。この森は常緑広葉樹林のスダジイ群団(シイ・カンシ林)に属し、九州東部に特有の自然林の典型林として注目されるものです。都市近郊において、かつての大分の自然林の姿を残した貴重な森であり、自然環境を保全するうえからもかけがえのない森林です。

都市近郊において、かつての大分の自然林の姿を残した貴重な森であり、自然環境を保全するうえからもかけがえのない森林です。

指定面積 約13ha 所有者代表 宮司安東修氏  
指定月日 平成2年9月12日



### 鶴崎公民館で移動市民相談を開きます

▽日時 10月11日(木)10時～15時  
(法律相談は11時から)  
▽相談内容 市政、法律、心配ごと、母子、結婚、身体障害者、家庭児童、高齢者職業、老人、交通事故、人権、行政相談  
▽その他 法律相談は予約制です。事前に広聴広報課(☎2042)へ。

④6111内線1051へお申し込みください。  
(広聴広報課)

### 国土利用計画法に基づく監視区域の指定範囲が拡大されました

監視区域内では、小規模な土地取引も事前に取りの予定価格や利用目的の届出が必要になります。

▽追加される監視区域  
○JR日豊線以北で、西は生石から東は裏川までの全区域(すでに指定された中心部商業地域を除く)

○萩原地区および高城地区のうち都市計画法に基づく商業地域  
○および近隣商業地域  
○大道地区のうち都市計画法に基づく近隣商業地域  
○南大分地区および同幹線沿いのうち都市計画法に基づく近隣商業地域

▽届出面積基準 3百平方メートル以上

▽指定期間 10月1日～7年3月31日

※詳しくは、都市計画課(☎346111内線1814)、または県土地対策課(☎361111内線2042)へ。

### 甲種防火管理講習会を開きます

▽日時 10月25日(木)、26日(金)9時～16時  
▽場所 市消防局  
▽申込方法 テキスト代3千5百円と顔写真1枚(3センチ×3センチ)を添えて、10月9日までに消防局予防課(舞鶴町一丁目1番1号☎2187)へ直接お申し込みください。

### 一日合同行政相談所を開きます

▽日時 10月17日(水)10時～15時  
▽場所 大分文化会館第2小ホール

▽相談内容 役所の応接態度、登記、国税、恩給、年金、保険、道路など(県弁護士会による法律相談も行います)

※詳しくは、大分行政監察事務所(☎331100)へ。

### 計量器の定期検査を行います

はかりを取引または証明に使用する人は、毎年1回定期検査を受けなければなりません。なお、当日は家庭用計量器(キッチンスケール、ヘルスメーター)の無料検査も行います。



### 自分らしいレジャーを

猛暑のおかげで出不精だったわたしも、さあそろそろどこかへと思いい立ち、先日花博へ。光や水をぜいたくに使ったパビリオンの迫力もすごかったけれど、それに並ぶ人のパワーにも圧倒されました。そういうわたしも長蛇の列をつくっていた一人なのですが…。どうして遊びに来

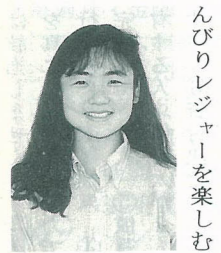

花 園 紀子  
河野 紀子

てまでこんなに疲れるのだろうかと思いつつ、レジャーとは一体どういうことだろうと考えてしまいました。

「ゆとりのある生活を」ということが言われ、リゾートやレジャーがクローズアップされていますが、実際、本当のゆとりを持つことは難しいことです。休日には多くの人が集まり、のんびりレジャーを楽しむどころ

ではありません。みんなと同じものを見て、同じものを買って、疲れて帰っていくのです。そういうものが本当のゆとりなのでしょうか。

人の手によって植えられた花をお金を出して見るよりも、自分で自然の花を見つける楽しさを知ることの方が、ぜいたくなことのように思えてきました。

大分には自然が多く残っており、自分に合ったリゾート地で自分らしいレジャーを見つけることに恵まれたわたしたちは、幸せなのです。わたし自身、大分のことをもっと見直すつもりです。

▽受付時間 10時～12時、13時～15時(竹中地区は10時～11時、吉野地区は13時～14時のみ)

月 日	検査地区	検査場所
10月12日(金)	賀来地区	賀来公民館
15日(月)	東植田地区	東植田公民館
17日(水)	植田地区	植田公民館
18日(木)	竹中地区	竹中公民館
19日(金)	吉野地区	吉野公民館
23日(火)	判田地区	西新川公民館
25日(木)	戸次地区	大南公民館
25日(木)	坂ノ市地区	坂ノ市公民館
11月9日(金)	脱 検	新貝検査所

(商工労政課)

### 敬老年金を振り込みました

平成2年度前期分の市敬老年金を指定口座に振り込みましたので、確認してください。

なお、市内に1年以上居住している70歳以上の人で、まだ受給していない人は、福祉課または各支所へ申請してください。

また、88歳以上の人で県内に3カ月以上居住している場合は、県からも敬老年金を差し上げますので、申請してください。

申請には、印鑑、住民票、本人名義の預金口座番号(郵便局を除く)が必要です。(福祉課)

**全国道路街路交通情勢調査 (OD調査) を実施します**

10月中旬に調査員が各家庭を訪問しますので、訪問の際には調査へのご協力をお願いいたします。

※詳しくは、土木管理課(☎6111内線1712)へ。

**高齢者住宅整備資金をお貸しします**

▽貸付条件 ①申請者が市内に住所を有し、60歳以上の親族と同居していること ②高齢者専用居室などの増築または改築、もしくは改造であること(新築)

は該当しません) ③居室などを真に必要とし、自力で整備を行うことが困難な人 ④市税を完納している人 ⑤償還能力を有する人(保証人が2人必要です) ⑥貸付決定のあるまで着手してないこと

▽建築面積 ①夫婦の居室 21平方メートル(約6・4坪)以内 ②単身居室 15平方メートル(約4・5坪以内)

▽貸付金額 百20万円以内

▽貸付決定 審査のうえ決定

▽償還条件 ①貸付年度内据え置き ②無利子 ③10年間半年賦均等償還

▽申込期間 10月5日～19日



**大分市名誉市民 故安東玉彦先生の市公葬を行います**

大分市名誉市民安東玉彦先生は去る9月19日ご永眠されました。

安東先生は、昭和38年の6市町村合併による新大分市の実現に尽力されるとともに、新大分市の初代市長として、新産業都市建設に努め、今日の礎を築かれました。

41万市民とともに先生のご逝去を悼み市公葬を行います。

▽日時 10月16日(火) 13時30分開式  
▽場所 大分文化会館大ホール  
▽その他 供花、供物などは辞退いたします。なお、服装は私服でお願いいたします。

**10月11日から17日は全国違反建築防止週間です**

期間中、市内全域のパトロールによる違反建築物に対する是正指導を行います。

また、市役所1階市民相談コーナー前において、建築相談所を開きますので、お気軽にご利用ください。(建築指導課)

**大在土地画整理審議会委員(借地権者)の選挙を行います**

▽投票できる人 ①平成2年9月27日現在、土地登記簿に記載されている施工地区内の宅地について、借地権を有する人および9月26日までに借地権の申告をした人(ただし、土地登記簿に記載されている名義人が死亡している場合は、相続届を提出し代表者に選任された人) ②法人の場合は「投票権限指定届」により投票人に指定された人

▽立候補できる人 投票できる人のうち、次に掲げる事項に該当しない人 (1)未成年者 (2)禁

**10月1日から全国労働衛生週間が始まります**

この週間は、労働安全衛生意識の高揚を図るものです。この機会に、家庭や職場で健康づくりに関心をもち、労働災害のない明るいまちを作りましょう。

**司法書士・土地家屋調査士法律相談を行います**

▽日時 10月6日(土)10時～16時  
▽場所 ①コンパルホール ②植田公民館 ③コンパルホール 移動図書館センター

**みんなのスポーツデー**

▽日時 10月10日(水) 9時～16時  
▽場所と内容 ◎県立総合体育館：体力テスト会、バトミントン、卓球など ◎県立荷揚町体育館：バトミントン、卓球 ◎県立駒原庭球場：軟式庭球、テニス ◎大洲総合運動公園：ニュースポーツ、ゲームなど

**大分市中心身障害者福祉手当を振り込みました**

平成2年9月分の大分市中心身障害者福祉手当を指定口座に振り込みました。入金がない場合は福祉課(☎6111内線1435)へご連絡ください。(福祉課)

**婦人ゼミナール**

▽対象者 市内に居住する女性  
▽定員 50人  
▽受講料 無料  
▽時間 10時～15時  
▽場所 コンパルホールほか

月日	内容	講師(敬称略)
11月14日(水)	私の歩んだ道	日高興治(県立盲学校教諭)
11月28日(水)	賢い消費者になるために	宇野稔(大分大学経済学部助教授)
12月7日(金)	家庭教育について	クラベツ・デビッド(桐朝日企画室長)
12月21日(金)	施設と家庭の役割	大島庸男(特別養護老人ホーム清静園園長)
平成3年2月13日(水)	シンデレラミセスの背景を考える	岩尾淳一(市同和教育室指導主事)
2月22日(金)	子供の気持と親の気持	津田敬(家庭児童相談員)
3月5日(火)	意見交換会	
3月14日(水)	市長講話・閉校式	佐藤益美(大分市長)

▽申込方法 電話で10月16日までに社会課(☎24611内線1415)へお申し込みください。(社会課)

**同和教育講演会**

▽日時 10月25日(木) 9時30分～11時30分  
▽場所 植田公民館  
▽講師 芦刈政治氏(三重町立図書館長)  
▽演題 「偏見を乗り越える～差別解消に手を差し伸べた人々～」(社会教育課)

**社会福祉協議会へ**

香典返し寄付(大分地区)▽藤澤謙三 花高松  
▽足立映子 大洲浜▽安部完一  
松原町▽三浦一雄 田中町▽足立義章 片島▽村山薫 新川西▽大庭康則 生石港町▽河野正徳 千代町▽池辺輝広 仲西町▽松村功豊 饒▽宮原悦行 桜ヶ丘▽植木恭子 今津留▽佐藤孝子 上野六坊

▽高瀬義貞 三川下▽執行勝 上野町▽三代晃生 古国府(鶴崎地区)▽野上浩 猪野▽平山義登 松岡▽姫野太助 小池原▽阿部眞市 森町▽阿部実 家島▽吉岡紀雄 南鶴崎▽薬師寺光秋 猪野▽安部良一 松岡▽麻生秀信 松岡▽池永勝広 北鶴崎▽深川正己 小池原▽亀井幸一 松岡(大在地区)▽穴見俊雄 城原(坂ノ市地区)▽河野多美子 久土▽川口良徳 久原▽工藤美代子 丹生▽原ロマキエ 坂ノ市▽安藤タツ子 細▽西郷平 佐野▽池田 磯 東上野▽小野進二 細(大南地区)▽平林靖孝 杉原▽釘宮文男 上判田▽山田邦博 奥▽柴田篤子 下判田▽油布重春 中戸次▽山下信行 中判田(植田地区)▽池田秀世 横瀬▽立川幸人 廻栖野▽池辺信人 宮苑▽安部正憲 東院▽三浦光男 宮崎▽土居徹 富士見が丘▽江藤英男 寒田南町▽柴田眞語 富士見が丘▽安倍春雄 寒田▽大平定 佐賀関町神崎▽児玉利一 東京都文京区白山 篤志寄付

**大南公民館10周年記念演劇**

▽日時 10月14日(日) 10時～12時  
▽場所 大南公民館集会所  
▽内容 吉四六芝居など  
▽料金 無料  
※詳しくは、大南公民館(☎970259)へ。(大南公民館)



**弓道教室**

▽期間と時間 10月12日～12月23日 毎週月・金曜(21回)18時30分～20時  
▽場所 大洲総合運動公園弓道場  
▽対象者 15歳以上の初心者  
▽受講料 6千円(教材費を含む)  
▽申込み・問合せ先 往復はがきに、住所、氏名、年齢、性別、電話番号を記入のうえ、10月5日までに、弓道連盟高橋香(〒870 碩田町2丁目5番6号グリーンヒル碩田505号☎9406)へお申し込みください。(体育保健課)

**秋の海と山を訪ねる少年の集い**

▽期間 10月27日～28日  
▽内容 星の観察、キャンドルの集い、磯辺の活動など  
▽対象者 小学校6年生  
▽募集人員 120人(定員になり次第締め切ります)  
▽参加料 1,700円  
▽申込み・問合せ先 学校配布の用紙に必要事項を記入のうえ、往復はがきにはり、10月11日までに少年自然の家(〒879-23 臼杵市下ノ江1110-1☎0972672200)へお申し込みください。(少年自然の家)

▽田村卓夫 南春日町▽池見勝 巴 木田▽堀邦雄 古国府▽後藤鶴雲 王子中町

▽新貝自治区▽九州電力株式会社 新大分発電所日立建設事務所 青崎▽小野和彦 上八幡▽匿名 以上9月7日まで受付分



**保健**  
お問い合わせはへ  
保健衛生課  
☎346111内線1557

### 3歳児健康診査

▽日時 10月16日(火)、23日(火) 9時～11時  
▽場所 大分保健所(☎328231)

▽対象者 3歳～3歳11カ月の幼児  
▽料金 無料  
▽その他 ①母子健康手帳をご持参ください。②尿の検査もを行います。

### レントゲン・成人病・肺がん検診・健康相談会

▽対象者 ●レントゲン：15歳以上の市民(妊婦、妊娠している可能性のある人および勤務先などで検診を受ける人は除く)  
●成人病：35歳以上の市民(勤務先などで検診を受ける人、現在成人病で治療中の人は除く)  
●肺がん：レントゲン検診を受けた人のうち①二重読影：40歳以上の人 ②喀たん検査(希望者)：50歳以上で喫煙指数(1日のたばこ喫煙数×喫煙年数)が600以上の人、あるいは40歳以上で最近6カ月以内に血たんが

あった人  
▽料金 無料(ただし、肺がん検診の喀たん検査は800円)  
▽内容 ○レントゲン検診：胸部X線(間接)撮影 ○成人病検診：身体計測、尿検査、血圧測定、血液検査 ○肺がん検診：二重読影、喀たん検査(三日連続採たん法)  
▽その他 ①検診結果は受診者全員に通知します。②成人病検診を受ける人は、検診が午前中の場合は朝食を、午後の場合には昼食などを一切とらずにおいでください。③上半身は金具、ボタンなどのついていない衣服を着用してください。④問診票と健康手帳をご持参ください。⑤会場健康相談を行っています。⑥他校区の人も都合のよい会場を受診できます。

### 豊府・南大分校区レントゲン・成人病・肺がん検診および健康相談会日程

月日	地区・校区	場所	時間
10月15日(月)	自行政区	南太平寺公民館	9時30分～11時30分
10月16日(火)	古国府	古国府公民館	9時30分～11時30分
10月17日(水)	古国府東	古国府公民館	9時30分～11時30分
10月19日(金)	豊饒	豊饒公民館	9時30分～11時30分
10月22日(月)	旭町	旭町文化センター	9時30分～11時30分
10月24日(水)	尼ヶ瀬	尼ヶ瀬公民館	10時50分～12時
10月25日(木)	畑中	畑中市営住宅	9時30分～10時10分
10月26日(金)	田中	田中町公民館	9時30分～11時30分

### お母さん教室

▽日時 10月12日(金)、19日(金)、26日(金) 13時～15時30分  
▽場所 大分保健所  
▽内容 12日：母と子のきずな(映画)、妊娠の生理、妊娠中の保健、妊産婦の栄養 19日：妊婦体操、分娩にそなえて、産後の摂生、家族計画 26日：新生児の保育、赤ちゃんのよく浴

### やすらぎ介護教室

在宅でねたきりの人の介護方法や、ねたきり予防の教室を開きます。

月日	時間	内容
11月6日(火)	13時30分～16時	介護体験談
11月13日(火)	13時30分～16時	介護の実習
11月29日(木)	10時～14時	高令者のための食事調理実習

### 健康体操教室

▽日時 10月17日～12月19日の週1回 13時30分～15時30分  
▽場所 県看護研修センター  
▽受講料 無料

### 乳児および1歳6カ月児健康診査と健康相談会日程

月日	地区・校区	場所	健康相談	対象者
10月12日(金)	大分	大分文化会館	6カ月児	平成2年3月26日から2年4月11日までに生まれた人
10月15日(月)	大分	大分文化会館	9カ月児	9カ月児(診察なし)
10月16日(火)	坂分	坂分市支所	乳児健診	3カ月～12カ月児
10月17日(水)	住吉・中島	大分文化会館	1歳6カ月児	平成元年3月11日から元年4月16日までに生まれた人
10月18日(木)	大分	大分文化会館	乳児健診	3カ月～12カ月児
10月19日(金)	舞鶴・津留	大分文化会館	1歳6カ月児	平成元年3月12日から元年4月18日までに生まれた人
10月23日(火)	鶴崎	鶴崎支所	乳児健診	3カ月～6カ月児
10月24日(水)	大南	大南公民館	乳児健診	3カ月～12カ月児
10月26日(金)	植田	植田公民館	乳児健診	3カ月～6カ月児

**10月1日から赤い羽根共同募金運動が始まります**  
お寄せいただいた寄付金は、地域の在宅福祉サービス事業など、身近な幸せづくりのために使われます。  
あなたのあたたかい善意をお寄せください。

▽申込み・問合せ先 電話で県看護協会(☎2146)へ。  
指定地区(1歳6カ月児健診は指定校区)外の人の受診はご遠慮ください。

### 子宮がん検診

▽対象者 30歳以上の市民(勤務先などで受ける機会のある人は除く)  
▽受付時間 13時～14時30分  
▽料金 900円  
▽その他 健康手帳をご持参ください。

月日	場所	校区
10月11日(木)	高田公民館	高田
10月15日(月)	松岡校区公民館	松岡
10月18日(木)	小野鶴新町公民館	松岡
10月19日(金)	植田小学校	植田
10月23日(火)	農協植田支所	植田
10月31日(水)	植田公民館	植田

### 胃検診

▽対象者 40歳以上の市民(勤務先などで受ける機会のある人は除く)  
▽受付時間 9時～11時  
▽料金 千円  
▽その他 ①前夜10時から検診を受けるまでは、食事、水、茶などを一切とらないでください。②上半身は、衣服が脱げるようにし、ボタン、チャックのない肌着を着てください。③健康手帳をご持参ください。④検診後、下剤は多量の水とともに飲んでください。

### いちにち育児教室

▽日時 11月7日(木) 9時30分～15時  
▽場所 文化会館第1小ホール  
▽対象 0歳から5歳児をもつ親または祖父母(定員30人)  
▽内容 講義「乳幼児の心と体としつけ」、個人相談  
▽申込方法 はがきまたは電話で10月19日までに社会教育課(〒870荷揚町2番31号 ☎6111内線2043)へお申し込みください。(社会教育課)

### 移動図書館巡回日程

(10月24日以降は次号に掲載)

月日	巡回先	巡回時間
10月11日(木)	尾山公民館前	14時10分～15時10分
10月12日(金)	久土公民館	14時10分～15時10分
10月13日(土)	上春日町東管住宅	14時10分～15時10分
10月14日(日)	尾山公民館	14時10分～15時10分
10月15日(月)	尾山公民館	14時10分～15時10分
10月16日(火)	尾山公民館	14時10分～15時10分
10月17日(水)	尾山公民館	14時10分～15時10分
10月18日(木)	尾山公民館	14時10分～15時10分
10月19日(金)	尾山公民館	14時10分～15時10分
10月20日(土)	尾山公民館	14時10分～15時10分
10月21日(日)	尾山公民館	14時10分～15時10分
10月22日(月)	尾山公民館	14時10分～15時10分
10月23日(火)	尾山公民館	14時10分～15時10分
10月24日(水)	尾山公民館	14時10分～15時10分
10月25日(木)	尾山公民館	14時10分～15時10分
10月26日(金)	尾山公民館	14時10分～15時10分
10月27日(土)	尾山公民館	14時10分～15時10分
10月28日(日)	尾山公民館	14時10分～15時10分
10月29日(月)	尾山公民館	14時10分～15時10分
10月30日(火)	尾山公民館	14時10分～15時10分
10月31日(水)	尾山公民館	14時10分～15時10分



### 大分市「ふるさと名人」を募集します

地域に伝わる優れた技能をもつ高齢者に「ふるさと名人」の称号を贈り、地域活動の指導者として、活動していただきます。

▷対象者 ①市内に居住する60歳以上の人で、地域づくりに意欲をもつ人 ②技能を職業とせず、各種団体の要請に応ずることのできる人 ③次の項目による優れた技能をもっている人 郷土料理、食品加工、手芸、工芸、郷土玩具、その他

▷募集期間 10月1日～31日

▷応募方法 ①郷土料理、食品加工は、応募用紙のみを地区公民館に提出してください。その他の項目は、作品と出品カードを地区公民館に提出してください。②応募用紙、出品カードは各地区公民館にあります。

※詳しくは、社会教育課 (☎6111内線2043) へ。

### ハイビジョンギャラリー

◎一般公開

▷日時 10月11日(木) 10時

▷場所 コンパルホール1階ロビー

◎記念講演会

▷日時 10月11日(木) 10時30分～11時30分

▷場所 コンパルホール(文化ホール)

▷講師 加賀美幸子氏(NHKチーフアナウンサー)

▷演題 「放送よもやま話」

▷その他 入場整理券が必要です。市役所1階案内所、各支所、明野出張所、コンパルホールでお受け取りください。(企画課)

### 史跡めぐり講座

▷日時 10月24日(水)・14時～15時30分 25日(木)・9時～16時

▷内容 24日…講義 25日…史跡見学(柞原八幡宮一元町石仏一大友館跡一曲石仏一下郡遺跡一亀塚古墳)

▷定員 70人(応募者多数の場合は抽せん)

▷受講料 無料

▷申込方法 往復はがきに、住所、氏名、電話番号を記入のうえ、10月13日までに歴史資料館(〒870大字国分960番地の1 ☎490880)へお申し込みください。(歴史資料館)



10月7日(日)放映  
シェイプ・アップ in  
コンパル

10月14日(日)放映  
花と緑の大分市

10月15日(月)放送  
大在終末処理場通水式



### 大分市の面積と人口

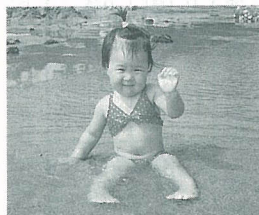

(碩田町 山上綾香ちゃん)

面積 359.86km<sup>2</sup>

人口 407,446人(+554人)

男 198,489人(+267人)

女 208,957人(+287人)

世帯数 139,061世帯(+168世帯)

(8月末の住民登録人口から(前月比))

### リフォーム教室

▷日時 10月23日(火) 13時30分～15時30分

▷場所 コンパルホール(305会議室)

▷対象者 市民

▷定員 30人(定員になり次第締め切ります)

▷申込み・問合せ先 10月3日から

電話で交通安全市民生活課(☎6111内線1313)へお申し込みください。(交通安全市民生活課)



### コンパル読書まつり

◎平岩弓枝講演会「テレビと小説」

▷日時 11月2日(金) 14時～15時30分

▷場所 コンパルホール(文化ホール)

▷整理券 10月13日からコンパルホールで配布(無料)

◎読書感想文、感想画の募集

▷課題 自由(ただし、感想文は400字詰め原稿用紙5枚以内、感想画の大きさは自由)

▷募集期間 10月1日～25日

◎本の交換市 ▷募集期間 10月1日～27日

※詳しくは、コンパルホール市民図書館(☎333500)へ。

### 大分市・オースチン市姉妹都市提携記念 NHKFM「昼のワイド歌謡曲」公開録音

▷日時 11月16日(金) 19時

▷場所 大分文化会館大ホール

▷入場料 無料(ただし、整理券が必要)

▷出演 島倉千代子、川中美幸ほか

▷定員 2,000人(応募者多数の場合は抽せん)

▷整理券の申し込み 往復はがきに、住所、氏名、年齢、電話番号を記入のうえ、10月25日(必着)までNHK大分放送局(〒870東春日町1番2号 ☎320161)へお申し込みください。

(コンパルホール管理課)