

大分市報

発行所 大分市役所
編集兼発行人 大分市役所代表者 幸村 聡

人かす6年なく悔いぬけ

参議院議員選挙

七月七日は投票日

明るく正しく

入場券の届かない方は、入場券は、市職員が自治委員さんが、皆さんにお届けいたします。酒気や出産などで歩くのが著しく困難な人、市内の住所移動等で届いていない方が、前住地の市町村の選挙人名簿に記載されている人、お早めに選挙人名簿に登録されている理由で、選挙人名簿に登録されていない人は七月六日の午後五時までに不在者投票ができます。

入場券の届かない方は、入場券は、市職員が自治委員さんが、皆さんにお届けいたします。酒気や出産などで歩くのが著しく困難な人、市内の住所移動等で届いていない方が、前住地の市町村の選挙人名簿に記載されている人、お早めに選挙人名簿に登録されている理由で、選挙人名簿に登録されていない人は七月六日の午後五時までに不在者投票ができます。

入場券の届かない方は、入場券は、市職員が自治委員さんが、皆さんにお届けいたします。酒気や出産などで歩くのが著しく困難な人、市内の住所移動等で届いていない方が、前住地の市町村の選挙人名簿に記載されている人、お早めに選挙人名簿に登録されている理由で、選挙人名簿に登録されていない人は七月六日の午後五時までに不在者投票ができます。

考えた一票を あなたの信頼できる人に

選挙という必ずしも前運動も活発に行なわれるような選挙ではありません。選挙が民主政治の基礎となる選挙区で数十万の当選ラインを、この

交通安全標語 あわてるな車のきれめはきつとくる

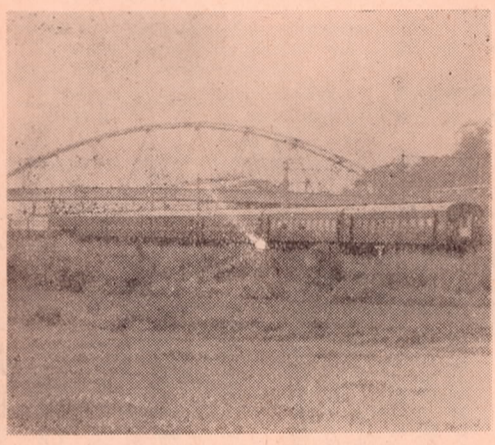

写真一 鉄道をまたいだ下郡渡線橋

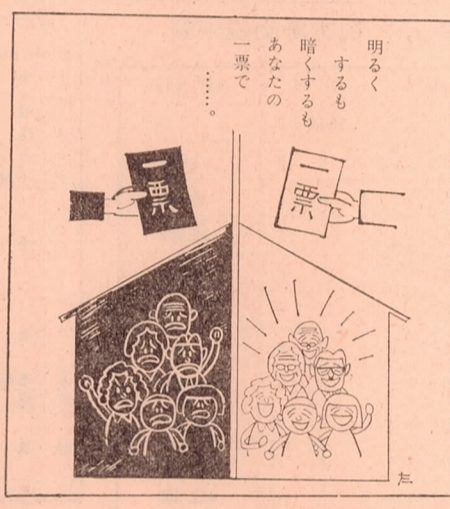

飼犬はつないで 忘れずに

四月一日から犬取締条例が施行されて五月末日までに、市内で八百四十四の犬を捕獲しました。犬を飼っている人は、次のことを十分守って社会の迷惑にならないようお願いします。違反した場合には罰金が課せられます。

- ① 犬はつなぐか屋敷内で、他人に危害を加えない方法で飼います。
- ② 犬はつなぐか屋敷内で、他人に危害を加えない方法で飼います。
- ③ 犬はつなぐか屋敷内で、他人に危害を加えない方法で飼います。
- ④ 犬はつなぐか屋敷内で、他人に危害を加えない方法で飼います。

下郡電車基地をまたぐ 渡線橋今月完成

この工事は、日豊線が電化された下郡に電車基地ができたため道路と鉄道を立体交差させるために昨年七月から行なわれていたもので、総工費一億七千万円、国鉄と市が負担しています。

松くい虫の退治 市防除班へおまかせ

昨年の冬、松の木が衰弱していた所、これは大昔に見舞われた松くい虫が原因です。その被害は海岸保安林や庭園木、奥地森林地へと広がり、松の緑が荒れています。

調査にご協力

七月一日現在、国の指図統計である商業調査と就業構造基本調査の調査が、商店、商社や調査の対象となつた各世帯にお伺いし、調査の結果は商業政策の基礎資料となります。

今月の納税

県市民税	一期分
保険税	二期分
ごみ手数料	一期分

6月のテレビ放送

「市民の広場」 大分市制作
6月30日午前7時30分から 10分間
OBS 5チャンネル
「今月の話題」

し尿浄化そうの清掃 モグリ業者にご注意

最近し尿浄化そうの清掃業者とモグリ業者が横行しています。モグリ業者は、し尿をそのままに捨てたり、不適切な方法で処理しています。モグリ業者は、し尿をそのままに捨てたり、不適切な方法で処理しています。

いつでも加入できます 交通災害共済

申込みは交通安全対策室・支所へ
交通災害共済に入っている人 51,309人
見舞金を支払った数 29人
見舞金 144万2千円 (5月末日現在)

危い危い子供忘れた立話

この市の市内の交通事故 (4月末日まで)
おこった数 905件
死んだ人 12人
傷ついた人 642人

米一俵增收メモ

米一俵增收の基本的な方法を紹介します。米一俵增收の基本的な方法を紹介します。米一俵增收の基本的な方法を紹介します。

(田植)

うね間	30cm (1尺)	24cm (8寸)	27cm (9寸)
株間	15cm (5寸)	18cm (6寸)	15cm (5寸)
3.3平方メートル (1坪)当り	72株	75株	80株

市県民税の計算のしかた

昭和四十二年の市県民税と県民税が、近々みなさんのお手許へ納税通知書をお届けします。この市県民税は地方税法の改正で、昨年と比べて各種の控除が引き上げられ、税の負担軽減が図られています。納税通知書が届きましたら、控除額や税率を参考に、ご自分の税額を試算してみたいと思います。

引上げられた控除

- ◎配偶者・扶養・基礎の各控除がそれぞれ一万円引き上げ
- ◎事業専従者控除(青色申告十色申告)七万円(改正前八万円)に引き上げ
- ◎障害者・老年者・かま・勤労学生控除は所得控除となり、それぞれ一万円の引き上げ
- ◎生命保険料控除(一五五万円)(旧一五〇万円)に引き上げ
- ◎小規模企業共済掛金控除の新設
- ◎肉用牛の売却所得に対する免税(四年六月一以降)
- ◎障害者・未成年者・老年者・かまの非課税限度を所得一八万円(旧一六万円)に引き上げ

税額は課税総所得金額をもとに計算します

- 給与所得控除はつぎの算式で計算
- 収入金額が 67万円以下の場合
収入金額×20%+5万6千円
 - 収入金額が 67万円をこえ 87万円以下の場合
収入金額×10%+12万3千円
 - 収入金額が 87万円以上の場合
……21万円

みなさんへの納税通知書は、新しい税法で計算されています。つきに具体的な計算方法を説明しましょう。

市県民税のお問合わせは、納税通知書の内容を、ご不明の点は市県民税課へお問合わせください。支所管内は六月二十五日から七月一日まで、係員が支所業務関係へ出張します。(大支所内は六月十九日・二十日・二十一日) 気になるご利用ください。

市県民税の計算例(その1)

給与所得者	
算してみたものです。つぎの人を例にして計	<ul style="list-style-type: none"> ●42年中の収入金額(年収)……770,000円 ●同年中に支払った社会保険料……32,000円 ●同年中に支払った生命保険料……21,000円 ●配偶者と扶養親族子供2人
収入金額	770,000円
給与所得控除	200,000円
社会保険料	(32,000円)
生命保険料	(21,000円)
配偶者	(90,000円)
扶養2人	(110,000円)
基礎控除	(110,000円)
課税総所得金額	100,000円
税率	速算控除額 均等割額
課税総所得金額	3%-1,500円+400円=5,500円…市民税額
220,000円×	2%-0円+100円=4,500円…県民税額
	10,000円…市県民税合計税額

市県民税の計算例(その2)

営業所得者等	
算してみたものです。つぎの人を例にして計	<ul style="list-style-type: none"> ●42年中の収入金額(売上高)……6,000,000円 ●同年中の必要経費……5,090,000円(仕入高および営業諸経費) ●白色事業専従者 1人……110,000円 ●42年中に支払った社会保険料……28,000円 ●42年中に支払った生命保険料……29,000円 ●配偶者と扶養親族子供2人
収入金額	6,000,000円
必要経費	(5,090,000円)
専従者控除	(110,000円)
社会保険料	(28,000円)
生命保険料	(29,000円)
配偶者	(90,000円)
扶養2人	(110,000円)
基礎控除	(110,000円)
課税総所得金額	90,000円
税率	速算控除額 均等割額
課税総所得金額	4%-5,500円+400円=12,900円…市民税額
450,000円×	2%-0円+100円=9,100円…県民税額
	22,000円…市県民税合計税額

第二表 税率 市県民税所得割税率表

課税所得金額	税率	速算控除額
15万円以下の金額	100分の2	0円
15万円をこえ 40万円まで	3	1,500
40万円 " 70万円 "	4	5,500
70万円 " 100万円 "	5	12,500
100万円 " 150万円 "	6	22,500
150万円 " 250万円 "	7	37,500
250万円 " 400万円 "	8	62,500
400万円 " 600万円 "	9	102,500
600万円 " 1,000万円 "	10	162,500
1,000万円 " 2,000万円 "	11	262,500
2,000万円 " 3,000万円 "	12	462,500
3,000万円 " 5,000万円 "	13	762,500
5,000万円をこえる金額	14	1,262,500

県民税所得割税率表

課税所得金額	税率	速算控除額
150万円以下の金額	100分の2	0円
150万円をこえる金額	100分の4	30,000

第三表

税額控除(配当控除)	市民税	県民税
利益の配当及び剰余金の分配に係る配当所得	3%	1.2%
課税総所得金額が1,000万円以下の部分の配当所得		
課税総所得金額が1,000万円をこえる部分の配当所得	1.5%	0.6%

第一表 諸控除(所得控除)

控除の種類	控除の金額
① 専従者控除	青色申告者 専従者1人につき17万円 白色申告者 専従者1人につき11万円
② 雑損控除	火事・盗難などで所得の10%をこえる金額
③ 医療費控除	所得の5%をこえる金額で15万円を限度とする
④ 社会保険料控除	昭和42年中に支払った保険料の全額
⑤ 小規模企業共済掛金控除	昭和42年中に支払った第1種共済掛金の全額
⑥ 生命保険料控除	昭和42年中に支払った保険料の合計額が ●15,000円までは全額 ●15,000円をこえ35,000円までは支払保険料の半額 に7,500円をこえた金額 ●35,000円をこえるときは25,000円限度
⑦ 障害者控除	納税義務者または控除対象配偶者・扶養親族のうち障害者があるとき1人につき、60,000円 ただし、特別障害者の場合は、80,000円
⑧ 老年者・寡婦・勤労学生控除	納税義務者本人が該当するとき、60,000円
⑨ 配偶者控除	控除対象配偶者 90,000円
⑩ 扶養控除	1人につき50,000円 (控除対象配偶者がいない場合1人目は80,000円) (1人ふえるごとに50,000円)
⑪ 基礎控除	110,000円

水田除草剤(PPP)

正しく使って事故防止

水田除草剤(PPP)は、雑草に對し極めて毒性が高いため、大分市水田除草剤対策協議会で使用要領を次の通り定めました。使用するときには誤りのないよう十分注意してください。

▼散布を行なった水田のあぜは高くし、ぬすみ、もぐら等の穴を塞いで水を防いでおく。
▼使用時期の気象情報に注意し、大雨が予想されるときや大雨後の使用は避けよう。
▼本剤を使用する場合、使用十日前までに使用届を市農政課へ提出しなければなりません。これらは農薬販売店などで詳しくおたずねください。
▼水もれの大きい水田では使用しないこと。
▼使用した水田は、少なくとも十日間は排水しないこと。この期間に曇雨天が続いた場合は、更に排水時期を延ばすこと。
▼農業改良普及員、病害虫防除所をき守ること

市営住宅補充 入居者を募集

市営住宅の補充入居者を募集しています。希望者は6月22日までに市建築課住宅係または各支所事業課へ申込みください。

(建築課)

中小企業者に盆資金をあつせん

市では、中小企業者の盆資金をあつせんをいたします。希望者は、函上課または各支所事業課にお申込みください。

小口融資

- 金額 50万円以内
- 返済期間 18か月以内
- 保証人 2名以上

県立図書館でレコードコンサート

6月22日(土曜)午後1時から県立図書館文化ホールで「レコードコンサート」を開催します。

お知らせ



水防訓練
5月30～31日 大分川日豊本線鉄橋の上流で消防署・土木課合同の水防訓練をしました。

市営住宅補充 入居者を募集

市営住宅の補充入居者を募集しています。希望者は6月22日までに市建築課住宅係または各支所事業課へ申込みください。

(建築課)

中小企業者に盆資金をあつせん

市では、中小企業者の盆資金をあつせんをいたします。希望者は、函上課または各支所事業課にお申込みください。

小口融資

- 金額 50万円以内
- 返済期間 18か月以内
- 保証人 2名以上

県立図書館でレコードコンサート

6月22日(土曜)午後1時から県立図書館文化ホールで「レコードコンサート」を開催します。

納税標語

のうぜいは

あかるい町や

くにつくる

大道小3年

まつおか

けいこ

さい。(大分婦人少年室)

婦人自衛官を募集

職業別電話番号簿を届けます

「絵で見る貿易展」を開く

家庭で造れる果実酒は

果実酒は

果実酒は

果実酒は

果実酒は

果実酒は

果実酒は

果実酒は

果実酒は

果実酒は

果実酒は

果実酒は

果実酒は

果実酒は

果実酒は

果実酒は